



PRODUKTKATALOG | 2023

GROSSKÜCHEN-GERÄTE

GARTECHNIK | KÜHLTECHNIK | SPÜLTECHNIK | KLEINGERÄTE



Liebe Kunden,

seit über 145 Jahren unterstützt Sie die Marke Bartscher mit einem umfangreichen Produktsortiment der Großküchentechnik.

So werden unsere Produkte vom Imbiss über die klassische Restaurantküche, die Hotelküche, die Schulverpflegung, den Caterer, das Altenheim, den Sportverein, als auch beim ambitionierten Hobbykoch erfolgreich eingesetzt.

Ständig erweitern wir das Sortiment um neue Produkte, die den sich stets wandelnden Küchenalltag bestmöglich unterstützen.

Auch in diesem Jahr haben wir unser Sortiment mit zahlreichen Innovationen ergänzt: neue Ladenbacköfen für die Bäckerei, neue Spültechnik, neue Induktionskocher inkl. Induktionswarmhaltelösungen, neue Kühlmöbel sowie viele Klein- & Großgeräte.

Mit unserem Katalog 2023 haben Sie einen guten Überblick über unsere Produktwelt. Nähere Informationen, detaillierte Produktbeschreibungen, Bedienungsanleitungen, Explosionszeichnungen sowie weiteres Bildmaterial finden Sie auf unserer Homepage unter www.bartscher.com

Unser Projektgeschäft konnten wir auch im vergangenen Jahr weiter erfolgreich ausbauen und haben zahlreiche neue Küchenprojekte realisiert. Unser umfangreiches Lager ist weiterhin eine Grundlage kurzer Lieferzeiten für das gesamte Sortiment.

Informieren Sie sich über Ihr neues Küchenprojekt auf unserer Projekthomepage unter www.bartscher-projects.com. Dort finden Sie eine Auswahl an Referenzprojekten und weitere Informationen zur Umsetzung Ihres Projektes.

Für ein Schnäppchen können Sie eine breite Auswahl an B-Waren und Restposten in unserem Webshop unter www.bartscher-warehouse.com finden.

Haben Sie Fragen zu unseren Produkten und Dienstleistungen? Sprechen Sie uns an, wir stehen Ihnen gerne mit Rat & Tat zur Verfügung.

Andreas Heumüller
Geschäftsführer

Detlev Domingos Schlünder
Vertriebsleiter Deutschland

AUSSTELLUNGS- UND SCHULUNGSZENTREN

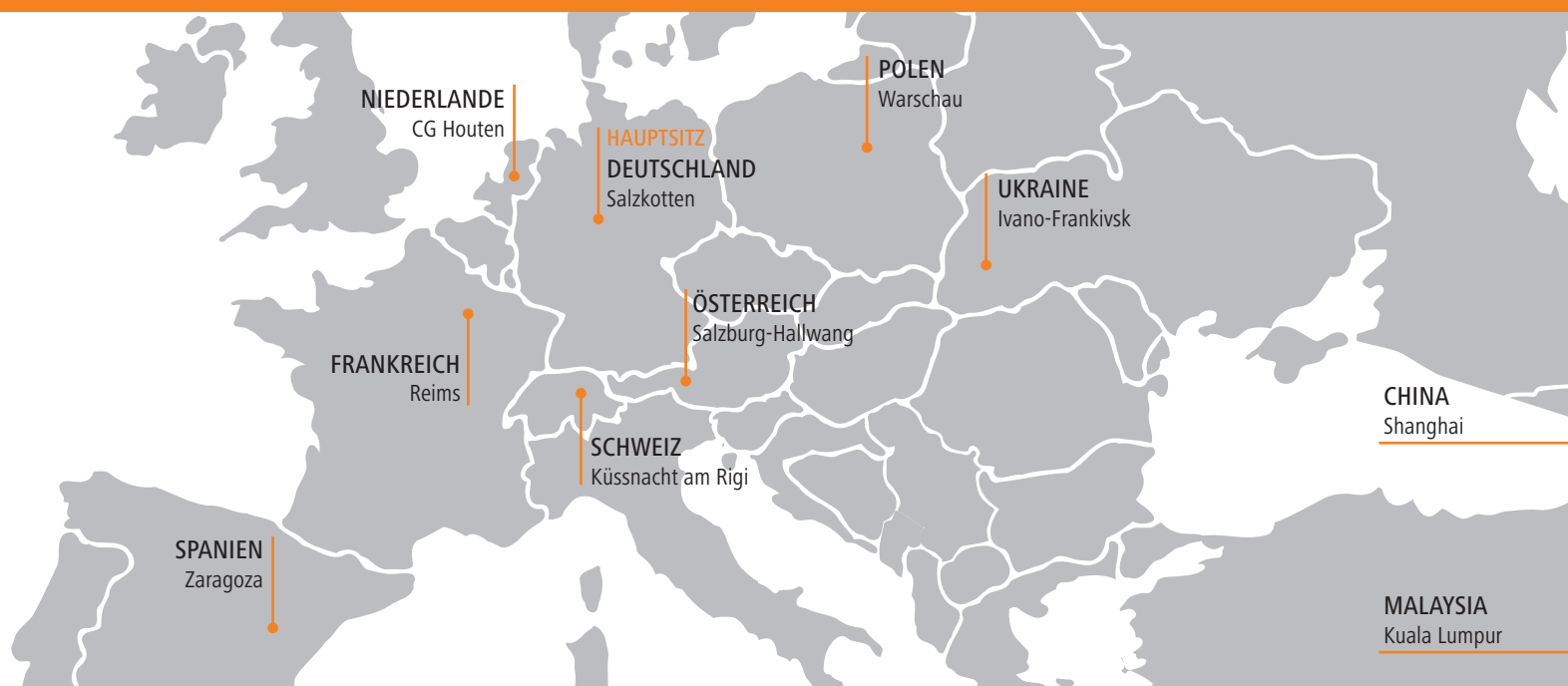

Besuchen Sie unsere Ausstellungen und erleben Sie die Bartscher-Geräte live. Terminvereinbarungen werden auch gerne telefonisch entgegengenommen.



MESSEKALENDER 2023

Auch 2023 zeigt Bartscher wieder deutlich Präsenz auf nationalen und internationalen Fachmessen.

Besuchen Sie unseren Stand auf einer dieser Leistungsschauen und profitieren Sie von der persönlichen und detaillierten Beratung unseres geschulten Messe-Personals.

Worauf Sie besonders gespannt sein dürfen: Wir präsentieren auf allen Messen auch wieder viele Produkt-Neuheiten, die Ihnen den Praxis-Alltag in der Großküche wesentlich erleichtern.

Für Ihre Jahresplanung haben wir Ihnen nebenstehend alle relevanten Messetermine aufgelistet.

01	15. - 17.	HOGA, Nürnberg
	19. - 23.	SIRHA, Lyon
02	13. - 14.	NORD GASTRO & HOTEL, Husum
03	10. - 14.	INTERNORGA, Hamburg
	23. - 25.	SMAKKI GASTROTARGI, Warschau
10	13. - 17.	HOST, Mailand
11	05. - 07.	ISS Gut!, Leipzig
	11. - 15.	ALLES FÜR DEN GAST, Salzburg

WEIL QUALITÄT SICH IMMER WIEDER AUSZEICHNET

ERFAHRUNG UND KOMPETENZ SEIT 1876

Seit der Unternehmensgründung im Jahr 1876 und im Zuge der geschäftlichen Erweiterung des Familienunternehmens in den letzten Jahrzehnten hat die Bartscher GmbH ihren Weg zu einem marktführenden Küchenausstatter in Deutschland konsequent ausgebaut.

GROSSKÜCHENTECHNIK VON BARTSCHER BEDEUTET FÜR SIE

- Die Sicherheit einer starken und bekannten Marke
- Das gute Gefühl von solider Qualität und exzellentem Service
- Die große Auswahl eines umfangreichen Produktsortiments
- Hervorragendes Preis-Leistungs-Verhältnis





UNSER PROJEKTMANAGEMENT

PRÄZISE PLANUNG | KOMPETENTE BEGLEITUNG

INDIVIDUELLE, PRAXISGERECHTE KONZEPTE

Planen Sie die Neueinrichtung einer Gastronomieküche oder spielen Sie mit dem Gedanken, den Kochbereich bedarfsgerecht anzupassen?

Bei der Realisierung Ihrer Vorstellungen begleiten wir Sie gerne – ob bei der Bedarfsanalyse und Funktionsermittlung, der Konzepterstellung und Projektplanung, ob im Angebotswesen oder bei der anschließenden Installationsplanung. Auch bei der Erstellung von Leistungsverzeichnissen stehen wir Ihnen gerne beratend zur Seite.

Sie können gerne auf unsere Projektteilung zurückgreifen, Ihnen steht dann jederzeit ein Team von erfahrenen Profis zur Verfügung.

Eine Mail genügt: projekt@bartscher.com

KUNDENNAH IN JEDER PHASE

Als Vollsortimenter bieten wir Ihnen alles aus einer Hand, was für die professionelle Gastronomieküche nützlich und hilfreich ist. Darüber hinaus stehen wir unseren Fachhandelspartnern wie auch Architekten und Planungsprofis mit Rat und Tat zur Seite.

Auf Wunsch begleiten wir Sie in enger Abstimmung in allen Phasen des Projektmanagements, zum Beispiel bei:

- Bedarfsanalyse
- Funktionsermittlung
- Konzepterstellung
- Projektplanung
- Angebotswesen
- Installationsplanung
- Leistungsverzeichnissen

ABGESTIMMT AUF IHRE PROGRAMME

Zur komfortablen und einfachen Planung stellen wir Ihnen dxf-Daten von unseren Katalog-Produkten zum Download bereit, die ganz einfach in jedes gängige CAD-Programm (auch AUTO-CAD) eingelesen werden können.

Die dxf-Datenbank finden Sie unter:

www.bartscher.com/de/Projektmanagement

Unsere Projektteilung steht Ihnen mit einem kompetenten Team auch im Außendienst gerne zur Verfügung.

Wir bieten Ihnen in jeder Phase Hilfestellung und Support. Fordern Sie uns!

www.bartscher-projects.com

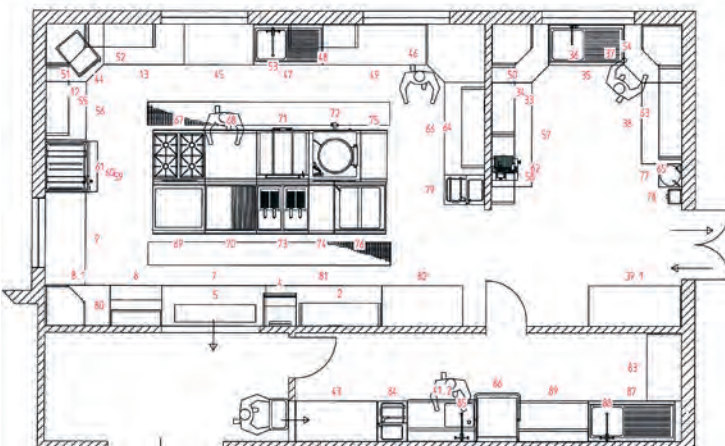



WICHTIGE INFORMATIONEN, FORMALE HINWEISE

Die Durchführung der Leistungen erfolgt zu unseren Allgemeinen Geschäftsbedingungen.
Die Angaben der Gerätegewichte verstehen sich ohne Verpackung sowie ohne Transportmittel (Europalette, Einwegpalette).

Technische Änderungen sowie Irrtümer vorbehalten.
Alle Preise in EURO zzgl. gesetzl. MwSt.
Alle Preisangaben stellen lediglich Empfehlungen dar.
Der Wiederverkäufer ist in der Festsetzung seiner Verkaufspreise frei.

REPARATUREN AN KLEINGERÄTEN:

Kleingeräte müssen grundsätzlich zur Reparatur in das Werk geschickt werden bzw. zu Ihrem Fachhandelspartner gebracht werden. Für weitere Fragen stehen Ihnen unsere Vertriebsmitarbeiter gerne zur Verfügung.

Aktuelle Informationen über neue Produkte und Aktionen finden Sie unter:
www.bartscher.com

UNSER SORTIMENT IM ÜBERBLICK

9 - 43

45 - 87

89 - 95

97 - 140

142 - 169

171 - 213

215 - 238

240 - 267

269 - 289

291 - 299

301 - 326

328 - 340

342 - 352

7

THERMIK-SERIEN

- ▶ Serie 600
- ▶ Serie 650
- ▶ Serie 700
- ▶ Serie 900

GARTECHNIK

- ▶ Heißluftöfen
- ▶ Kochkessel
- ▶ Niedertemperaturgarer
- ▶ Herde
- ▶ Kochstation
- ▶ Salamander
- ▶ High-Speed-Ofen
- ▶ Kombidämpfer
- ▶ Snackpoint
- ▶ Hockerkocher
- ▶ Ladenbacköfen
- ▶ Sous-Vide-Garer
- ▶ Kippbratpfannen
- ▶ Multibräter
- ▶ Wokherde

PIZZA / PASTA

- ▶ Nudelkocher
- ▶ Pasta Maschinen
- ▶ Pizzaöfen
- ▶ Teigausrollmaschinen

SNACK / IMBISS

- ▶ Backwarenfritteusen
- ▶ Gaskocher
- ▶ Induktionswoks
- ▶ Multipfannen
- ▶ Reiskocher
- ▶ Würstchen-Rollergrills
- ▶ Crêpe-Geräte
- ▶ Griddleplatten
- ▶ Kontaktgrills
- ▶ Paella
- ▶ Tischbräter
- ▶ Würstchenwärmer
- ▶ Currywürstschneider
- ▶ Hot-Dog-Geräte
- ▶ Lavasteingrills
- ▶ Pommesschneider
- ▶ Toaster
- ▶ Elektro-Kocher
- ▶ Hähnchengrills
- ▶ Mikrowellen
- ▶ Pommeswärmer
- ▶ Waffeleisen
- ▶ Fritteusen
- ▶ Induktionskocher
- ▶ Multibräter
- ▶ Pumpstationen
- ▶ Wassergrills

WARMHALTECHNIK / BUFFET

- ▶ Bain Maries
- ▶ Cerealienspender
- ▶ Speisenausgabewagen
- ▶ Warmhalteplatten
- ▶ Brennpasten
- ▶ Chafing-Dishes
- ▶ Speisenwärmer
- ▶ Wärmebrücken
- ▶ Buffet-System
- ▶ Heiße Theken
- ▶ Suppentöpfe
- ▶ Buffetvitrinen
- ▶ Hotpots
- ▶ Tassenwärmer
- ▶ Buffetwagen, warm
- ▶ Schokoladenbrunnen
- ▶ Tellerwärmer

KÜHLTECHNIK

- ▶ Buffetwagen, kalt
- ▶ Eismwürfelbereiter
- ▶ Kühlaufsatzvitrinen
- ▶ Kühlzellen
- ▶ Schockfroster
- ▶ Eisflockenbereiter
- ▶ Fleischreifschränke
- ▶ Kühl-/Gefrierkombinationen
- ▶ Mini-Kühltsche
- ▶ Tiefkühlschränke
- ▶ Eismaschinen
- ▶ Impulskühler
- ▶ Kühltische
- ▶ Mini-Kühlvitrinen
- ▶ Tiefkühltruhen
- ▶ Eistruhen
- ▶ Kalte Theken
- ▶ Kühltsche
- ▶ Pizza-Saladetten
- ▶ Wandkühlregale
- ▶ Eisvitrinen
- ▶ Kuchenvitrinen
- ▶ Kühlvitrinen
- ▶ Saladetten
- ▶ Weinkühlschränke

SPÜLTECHNIK

- ▶ Armaturen
- ▶ Korbtransport-Spülmaschinen
- ▶ Besteckpoliermaschinen
- ▶ Spülkörbe
- ▶ Gläserpoliermaschinen
- ▶ Topf-Spülmaschinen
- ▶ Gläserpülmaschinen
- ▶ Universalspülmaschinen
- ▶ Haubenmaschinen
- ▶ Wasseraufbereitungsanlagen

GETRÄNKE / CAFÉ / BAR

- ▶ Eis-Crusher
- ▶ Heißwasser-Spender
- ▶ Samowar
- ▶ Entsafter
- ▶ Kaffeemaschinen
- ▶ Teestation
- ▶ Getränke-Dispenser
- ▶ Kaffeemühlen
- ▶ Wasserfiltersystem
- ▶ Glühweinzapfanlagen
- ▶ Milchaufschäumer
- ▶ Wasserkocher
- ▶ Glühweintöpfe
- ▶ Mixer / Blender
- ▶ Zitruspressen

MÖBEL / EINRICHTUNGEN / OUTDOOR

- ▶ Ascher
- ▶ Spülen / Spülcenter
- ▶ Dunstabzugshauben
- ▶ Terrassenheizer
- ▶ Edelstahlmöbel
- ▶ Tische / Bänke
- ▶ Menütafel
- ▶ Plakatständer

TRANSPORT / LAGERUNG

- ▶ Abräumwagen
- ▶ Regale
- ▶ Servierwagen
- ▶ Siegelmaschinen
- ▶ Transportbehälter

VORBEREITUNG

- ▶ Aufschnittmaschinen
- ▶ Kartoffelschälmaschinen
- ▶ Teigknetmaschinen
- ▶ Cutter
- ▶ Küchenmaschinen
- ▶ Vakuumiergeräte
- ▶ Fleischsteaker
- ▶ Küchenwaagen
- ▶ Fleischwölfe
- ▶ Salatschleudern
- ▶ Gemüseschneider
- ▶ Stabmixer

KÜCHENZUBEHÖR

- ▶ Abfalleimer
- ▶ Gastronormbehälter
- ▶ Besteckbehälter
- ▶ Kochtöpfe
- ▶ Bratpfannen
- ▶ Messersterilisator
- ▶ Dönermesser
- ▶ Schneidebretter
- ▶ Flambierbrenner
- ▶ Zettelhalter

HOTEL-EQUIPMENT / HYGIENE & Co

- ▶ Absperrsysteme
- ▶ Hygienesäulen
- ▶ Seifenspender
- ▶ Desinfektionsmittelspender
- ▶ Händetrockner
- ▶ Handschuhspender
- ▶ Insektenvernichter
- ▶ Hotelhaartrockner
- ▶ Raumluftreiniger
- ▶ Hygieneschutz
- ▶ Reinigungsmittel

THERMIK-SERIEN

Wärmstens zu empfehlen: unsere Thermik-Geräte.
In dieser Rubrik finden Sie alles, was Sie für eine
perfekte Zubereitung Ihrer Speisen benötigen.



Serie 600



Serie 600 - Leistungsstarke Kochgeräte durch praktische Modulbauweise mit geringem Platzbedarf.

Aufbau und Ausstattung der Kochzeile nach Ihren Bedürfnissen.

Geräte aus hochwertigem Chromnickelstahl 18/10 stehen für lange Lebensdauer bei kompakter Ausführung.



▶ Aufsatzgeräte
Höhe ohne Kamin 290 mm
Höhe mit Kamin 425 mm



▶ 3,5 kW Brenner
▶ 6,0 kW Brenner



▶ Geräteverbindung mit Klemmstegen



▶ Aufsatzhauben für Serie 600
auf Anfrage lieferbar

Gasherd 600, B600, 4FL, EBO

1315563

UVP* 3.098,- €

GTIN 4015613547510



- Anzahl Kochstellen 4
- Verteilung Kochstellen 2 x 3,5 kW (vorne), 2 x 6 kW (hinten)



- Pilotflamme Ja



- Backofen-Art Elektro
- Backofen-Funktionen Umluft

- Grill
- Ober- /Unterhitze

- Backofen-Volumen 58 Liter

- Temperaturbereich 50 °C bis 250 °C

- Anschlusswert Backofen 2,2 kW | 230 V | Steckerfertig

- Inklusive 1 Rost

- 1 Backblech

- Gas-Art Flüssiggas (50 mbar)
- Erdgasdüsen H (20 mbar) und L (20 mbar) sind beigelegt

- Anschlusswert 19 kW

- Maße

- Gewicht B 600 x T 600 x H 900 mm

- 58,5 kg

Elektroherd 600, B600, 4PL, EB

131764

UVP* 2.749,- €

GTIN 4015613547527



- Anzahl Kochstellen 4
- Größe Kochstellen Ø 185 mm



- Verteilung Kochstellen 4 x 2 kW



- Backofen-Art Elektro
- Backofen-Funktionen Umluft

- Grill
- Ober- /Unterhitze

- Backofen-Volumen 58 Liter

- Temperaturbereich 50 °C bis 250 °C

- Backofen-Anschlusswert 2,2 kW

- Inklusive 1 Rost

- 1 Backblech

- Anschlusswert 10,2 kW | 400 V | 50 Hz

- Geräte-Anschluss 3 NAC

- Maße B 600 x T 600 x H 900 mm

- Gewicht 58 kg



- Anzahl Kochstellen: 4
- Größe Kochstellen: 2 x Ø 230 mm, 1 x Ø 180 mm, 1 x Ø 145 mm
- Verteilung Kochstellen: 2 x 2,5 kW, 1 x 1,8 kW, 1 x 1,2 kW
- Backofen-Art: Elektro
- Backofen-Funktionen: Umluft, Grill, Ober- /Unterhitze
- Backofen-Volumen: 58 Liter
- Temperaturbereich: 50 °C bis 250 °C
- Backofen-Anschlusswert: 2,2 kW
- Inklusiv: 1 Rost, 1 Backblech
- Anschlusswert: 10,2 kW | 400 V | 50 Hz
- Geräte-Anschluss: 3 NAC
- Maße: B 600 x T 600 x H 900 mm
- Gewicht: 58 kg

Zubehör

Backblech MF6430

- Maße: B 435 x T 352 x H 30 mm
- Gewicht: 1,02 kg
- GTIN: 4015613702148

206203

UVP* 47,- €

Backofenrost 442x373x26

- Maße: B 442 x T 373 x H 26 mm
- Gewicht: 0,89 kg
- GTIN: 4015613769073

132648

UVP* 52,- €



► Reinigungsmittel
Katalogseite 342

Gasherd 600, 2FL



- Pilotflamme: Ja
- Gas-Art: Flüssiggas (50 mbar), Erdgasdüsen H (20 mbar) und L (20 mbar) sind beigelegt

	Anzahl Kochstellen	Verteilung Kochstellen	Anschlusswert	Maße	Gewicht	Art.-Nr.	UVP*	GTIN
Gasherd 600, 2FL	2	1 x 3,5 kW (vorne) 1 x 6 kW (hinten)	9,5 kW	B 400 mm T 600 mm H 290 mm	19,5 kg	1317433	1.139,- €	4015613547541
Gasherd 600, B600, 4FL, TG	4	2 x 3,5 kW (vorne) 2 x 6 kW (hinten)	19 kW	B 600 mm T 600 mm H 290 mm	30,3 kg	1317463	1.779,- €	4015613547558

Elektroherd 600 2PLTG



- Größe Kochstellen: Ø 180 mm
- Art der Kochstellen: Blitzkochplatten

	Anzahl Kochstellen	Verteilung Kochstellen	Anschlusswert	Geräte-Anschluss	Maße	Gewicht	Art.-Nr.	UVP*	GTIN
Elektroherd 600 2PLTG	2	2 x 2 kW	4 kW 400 V 50 Hz	2 NAC	B 400 mm T 600 mm H 290 mm	15,2 kg	131723	839,- €	4015613690094
Elektroherd 600 B600, 4PL, TG	4	4 x 2 kW	8 kW 400 V 50 Hz	3 NAC	B 600 mm T 600 mm H 290 mm	29,6 kg	131734	1.369,- €	4015613310008

Elektroherd 600, 2 Felder, TG



- Art der Kochstellen
- Geräte-Anschluss

Glaskeramik
3 NAC



	Anzahl Kochstellen	Verteilung Kochstellen	Anschlusswert	Maße	Gewicht	Art.-Nr.	UVP*	GTIN
Elektroherd 600, 2 Felder, TG	2	1 x 2,5 kW 1 x 1,8 kW	4,3 kW 400 V 50/60 Hz	B 400 mm T 600 mm H 290 mm	17 kg	131800	1.798,- €	4015613418193
Elektroherd 600, 4 Felder, TG	4	2 x 2,5 kW 1 x 1,8 kW 1 x 1,2 kW	8 kW 400 V 50/60 Hz	B 600 mm T 600 mm H 290 mm	25 kg	131850	2.879,- €	4015613418209

Bain Marie 600, B400, TG



- Tiefe GN-Behälter max.
- Temperaturbereich
- Wasserablaufhahn
- Nicht im Lieferumfang enthalten

150 mm
30 °C bis 85 °C
Ja
GN-Behälter
Zwischenstege



	Beckengröße, GN-Format	Anschlusswert	Maße	Gewicht	Art.-Nr.	UVP*	GTIN
Bain Marie 600, B400, TG	3 x 1/4 GN	1,4 kW 230 V 50 Hz	B 400 mm T 600 mm H 290 mm	17,6 kg	131760	1.298,- €	4015613310084
Elektro-Wasserbad	1 x 1/1 GN 2 x 1/4 GN	2,8 kW 230 V 50 Hz	B 600 mm T 600 mm H 290 mm	28 kg	131770	1.698,- €	4015613310091

Arbeitselement 600, B400, SL



- Anzahl Schubladen

1

	Maße Schublade	Maße	Gewicht	Art.-Nr.	UVP*	GTIN
Arbeitselement 600, B400, SL	B 320 x T 480 x H 180 mm	B 400 mm T 600 mm H 290 mm	28 kg	131905	769,- €	4015613548005
Arbeitselement 600, B600, SL	B 520 x T 480 x H 180 mm	B 600 mm T 600 mm H 290 mm	30 kg	131915	949,- €	4015613548012

Fritteuse 600, B400, 6L



• Fettablasshahn

Ja



	Anzahl Becken	Beckeninhalt	Anzahl Körbe	Heizelement	Anschlusswert	Geräteanschluss	Maße	Gewicht	Art.-Nr.	UVP*	GTIN
Fritteuse 600, B400, 6L	1	6 Liter	1	Fest installiert	3,3 kW 230 V 50 Hz	Steckerfertig	B 400 mm T 600 mm H 290 mm	17,8 kg	131306	1.409,- €	4015613309699
Fritteuse 600, B600, 2x6L	2	6 Liter	2	Fest installiert	6,6 kW 400 V 50/60 Hz	3 NAC	B 600 mm T 600 mm H 290 mm	29 kg	131413	2.509,- €	4015613433264
Fritteuse 600, B400, 8L	1	8 Liter	1	Heraus-schwenkbar	6,3 kW 400 V 50 Hz	3 NAC	B 400 mm T 600 mm H 290 mm	21 kg	131415	1.919,- €	4015613433240
Fritteuse 600, B600, 2x8L	2	8 Liter	3 (1 x groß, 2 x klein)	Heraus-schwenkbar	12,6 kW 400 V 50 Hz	3 NAC	B 600 mm T 600 mm H 290 mm	34 kg	131425	3.198,- €	4015613433257

Zubehör

Ersatzkorb Fritteuse 600, 6L

- Maße Korb: B 190 x T 270 x H 120 mm
- Maße: B 195 x T 490 x H 203 mm
- Gewicht: 0,75 kg
- GTIN: 4015613658681

131308

UVP* 92,- €

Ersatzkorb Fritteuse 600, 8L, kl.

- Maße Korb: B 110 x T 280 x H 100 mm
- Maße: B 111 x T 505 x H 203 mm
- Gewicht: 0,62 kg
- GTIN: 4015613658704

131418

UVP* 89,- €

Ersatzkorb Fritteuse 600, 8L, gr.

- Maße Korb: B 225 x T 275 x H 100 mm
- Maße: B 226 x T 495 x H 205 mm
- Gewicht: 0,8 kg
- GTIN: 4015613658711

131419

UVP* 98,- €

Fritteuse Gas 600, B400, 1x8L



• Beckeninhalt
• Fettablasshahn
• Gas-Art

8 Liter

Ja

Flüssiggas

Erdgasdüsen sind beigelegt

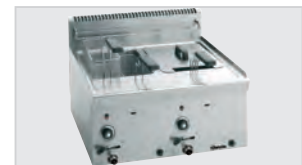

	Anzahl Becken	Anzahl Körbe	Anschlusswert	Maße	Gewicht	Art.-Nr.	UVP*	GTIN
Fritteuse Gas 600, B400, 1x8L	1	1	6,7 kW	B 400 mm T 600 mm H 290 mm	25 kg	1315113	2.449,- €	4015613433028
Fritteuse Gas 600, B600, 2x8L	2	3 (1 x groß, 2 x klein)	13,4 kW	B 600 mm T 600 mm H 290 mm	42 kg	1315213	4.198,- €	4015613433271

Zubehör

Ersatzkorb Fritteuse 600, 8L, kl.

- Maße Korb: B 115 x T 290 x H 120 mm
- Maße: B 140 x T 520 x H 241 mm
- Gewicht: 0,69 kg
- GTIN: 4015613658728

131514

UVP* 72,- €

Ersatzkorb Fritteuse 600, 8L, gr.

- Maße Korb: B 227 x T 290 x H 120 mm
- Maße: B 228 x T 545 x H 232 mm
- Gewicht: 0,99 kg
- GTIN: 4015613658735

131515

UVP* 98,- €



► Fett-Entsorgungsbehälter
Frittierfett-Filter
Katalogseite 102

Griddleplatte 600, B400, glatt



- Material Bratfläche
- Temperaturbereich



Spezialstahl, hartverchromt
50 °C bis 320 °C

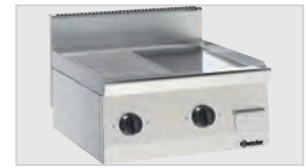

	Ausführung Bratfläche	Maße Bratfläche	Anzahl Heizzonen	Anschluss- wert	Geräte- Anschluss	Maße	Gewicht	Art.-Nr.	UVP*	GTIN
Griddleplatte 600, B400, glatt	Glatt	B 390 mm T 440 mm	1	3,6 kW 230 V 50 Hz	Steckerfertig	B 400 mm T 600 mm H 290 mm	29,2 kg	132115	2.259,- €	4015613547572
Griddleplatte 600, B600, glatt, HV	Glatt	B 590 mm T 440 mm	2	7,2 kW 400 V 50 Hz	3 NAC	B 600 mm T 600 mm H 290 mm	47 kg	132125	2.779,- €	4015613547589
Griddleplatte 600, B600, 1/2-1/2	1/2 glatt, 1/2 gerillt	B 590 mm T 440 mm	2	7,2 kW 400 V 50 Hz	3 NAC	B 600 mm T 600 mm H 290 mm	45 kg	132255	2.398,- €	4015613547596

Griddleplatte Gas 600, B400 glatt



- Material Bratfläche
- Ausführung Bratfläche
- Zünd-Art
- Gas-Art



Spezialstahl, hartverchromt
Glatt
Piezo-Zündung
Flüssiggas
Erdgasdüsen sind beigelegt



	Maße Bratfläche	Anzahl Heizzonen	Anschluss- wert	Maße	Gewicht	Art.-Nr.	UVP*	GTIN
Griddleplatte Gas 600, B400 glatt	B 390 mm T 440 mm	1	4,6 kW	B 400 mm T 600 mm H 290 mm	33,2 kg	1311413	2.498,- €	4015613547602
Griddleplatte Gas 600, B600, glatt	B 590 mm T 440 mm	2	7,6 kW	B 600 mm T 600 mm H 290 mm	49 kg	1311813	2.959,- €	4015613547619

Zubehör

Verschluss-Stopfen

- Material: Kunststoff
- Durchmesser: 40 mm
- Maße: B 40 x T 40 x H 50 mm
- Gewicht: 0,07 kg
- GTIN: 4015613632384



132257

UVP* 85,- €

Kombi-Kratzer, gerade Klinge

- Ausgelegt für: Stahlplatten, Roste
- Eigenschaften: Klinge austauschbar
- Maße: B 110 x T 210 x H 30 mm
- Gewicht: 0,2 kg
- GTIN: 4015613605500



529712

UVP* 16,- €

Ersatzklinge Kombi-Kratzer

- Maße: B 10 x T 99 x H 1 mm
- Gewicht: 0,004 kg
- GTIN: 4015613658377



529723

UVP* 3,50 €

Lavasteingrill, Gas, 600, B600

1317003

UVP* 2.698,- €

GTIN 4015613309972



- Grillrost-Art
- Grillrost höhenverstellbar



- Inklusive
- Gas-Art



- Anschlusswert
- Maße
- Gewicht

V-Rost (für Fleisch)
Ja
Lavasteine zur Erstbefüllung
Flüssiggas
Erdgasdüsen sind beigelegt
7,3 kW
B 600 x T 600 x H 290 mm
49 kg

Lavasteine 7kg

- Maße: B 310 x T 310 x H 95 mm
- Gewicht: 7 kg
- GTIN: 4015613182049



100611

UVP* 57,- €

Unterbau 600, B400, 2 SL

131954

UVP* 1.098,- €

GTIN 4015613310190



- Unterbau-Art
- Anzahl Schubladen
- Maße Schublade
- Füße höhenverstellbar
- Maße
- Gewicht



Schubladen
2
B 309 x T 500 x H 150 mm
Ja
B 400 x T 550 x H 580 mm
21 kg

Unterbau offen, 600, B400, ZB, CNS



- Füße höhenverstellbar

Ja

	Unterbau-Art	Maße	Gewicht	Art.-Nr.	UVP*	GTIN
Unterbau offen, 600, B400, ZB, CNS	Offen	B 400 x T 550 x H 580 mm	13,5 kg	131924	489,- €	4015613310138
Unterbau offen, 600, B600, ZB, CNS	Offen	B 600 x T 550 x H 580 mm	16 kg	131926	539,- €	4015613310145
Unterbau offen, 600, B800, ZB, CNS	Offen	B 800 x T 550 x H 580 mm	19 kg	131925	679,- €	4015613548067
Unterbau 600, B400, 1T, ZB	Flügeltür	B 400 x T 550 x H 580 mm	16 kg	131944	698,- €	4015613310169
Unterbau 600, B600, 1T, ZB	Flügeltür	B 600 x T 550 x H 580 mm	20 kg	131946	798,- €	4015613310176
Unterbau 600, B1000, 1T, ZB	Flügeltür	B 1.000 x T 550 x H 580 mm	29 kg	131940	1.098,- €	4015613310183

Zubehör

Geräteverbindungsleiste

- Material: CNS 18/10
- Maße: B 5 x T 530 x H 15 mm
- Gewicht: 0,12 kg
- GTIN: 4015613323787

132060

UVP* 39,- €

Serie 650



Serie 650 - Eine Kochserie für die Profi-Küche.

Sie zeichnet sich aus durch optimale Energieausnutzung, leistungsstarke Geräte und eine hohe Reinigungsfreundlichkeit. Durch die Modulbauweise ist sie leicht kombinierbar und variabel in der Anordnung. Der Geräteaufbau ist komplett aus Chromnickelstahl 18/10.



▶ Aufsatzgeräte
Höhe ohne Kamin 295 mm
Höhe mit Kamin 485 mm



▶ Elektro-Fritteuse mit
herausschwenkbarem Heizelement



▶ Geräteverbindung mit Klemmstegen



▶ Aufsatzhauben für Serie 650
auf Anfrage lieferbar

Gasherd 650, B700, 4FL, EBO

1151143

UVP* 3.749,- €

GTIN 4015613548760



- Anzahl Kochstellen 4
- Verteilung Kochstellen 2 x 3,5 kW, 2 x 5,5 kW
- Pilotflamme Ja
- Backofen-Art Elektro
- Backofen-Funktionen Umluft
- Gastronorm 1/1 GN
- Temperaturbereich 110 °C bis 280 °C
- Anschlusswert Backofen 4,2 kW | 400 V | 3 NAC
- Inklusive 1 Rost
1 Backblech
- Gas-Art Flüssiggas (50 mbar)
Erdgasdüsen H (20 mbar) und L (20 mbar) sind beigelegt
- Anschlusswert 18 kW
- Maße B 700 x T 650 x H 870 mm
- Gewicht 71,8 kg

Gasherd 650, B1100, 6FL, GBO

1151163

UVP* 4.998,- €

GTIN 4015613548869



- Anzahl Kochstellen 6
- Verteilung Kochstellen 3 x 3,5 kW, 3 x 5,5 kW
- Pilotflamme Ja
- Backofen-Art Gas
- Temperaturbereich 140 °C bis 280 °C
- Backofen-Anschlusswert 5 kW
- Inklusive 1 Rost
1 Backblech
- Gas-Art Flüssiggas (50 mbar)
Erdgasdüsen H (20 mbar) und L (20 mbar) sind beigelegt
- Anschlusswert 32 kW
- Maße B 1.100 x T 650 x H 870 mm
- Gewicht 100 kg

Elektroherd 650, B700, 4PL, EB

115058

UVP* 3.849,- €

GTIN 4015613548791



- Anzahl Kochstellen
- Größe Kochstellen
- Verteilung Kochstellen
- Backofen-Art
- Backofen-Funktionen
- Gastronorm
- Temperaturbereich
- Backofen-Anschlusswert
- Inklusive

4
2 x Ø 220 mm, 2 x Ø 180 mm
2 x 2,6 kW, x 1,5 kW
Elektro
Umluft
1/1 GN
110 °C bis 280 °C
4,3 kW
1 Rost
1 Backblech
12,4 kW | 400 V | 50/60 Hz
3 NAC
B 700 x T 650 x H 870 mm
70 kg

- Anschlusswert
- Geräte-Anschluss
- Maße
- Gewicht

Elektroherd 650, B700, 4Felder, EBO

115059

UVP* 4.998,- €

GTIN 4015613548814



- Anzahl Kochstellen
- Größe Kochstellen
- Verteilung Kochstellen
- Backofen-Art
- Backofen-Funktionen
- Gastronorm
- Temperaturbereich
- Backofen-Anschlusswert
- Inklusive

4
2 x Ø 220 mm, 1 Ø 180 mm, 1 x Ø 145 mm
2 x 2,5 kW, 1 x 1,8 kW, 1 x 1,2 kW
Elektro
Umluft
1/1 GN
110 °C bis 280 °C
4,2 kW
1 Rost
1 Backblech
12,2 kW | 400 V | 50/60 Hz
3 NAC
B 700 x T 650 x H 870 mm
64 kg

- Anschlusswert
- Geräte-Anschluss
- Maße
- Gewicht

Zubehör

Backblech Serie 650

- Maße: B 530 x T 490 x H 35 mm
- Gewicht: 2,24 kg
- GTIN: 4015613559339

115805

UVP* 198,- €

Backofenrost 650

- Maße: B 530 x T 490 x H 47 mm
- Gewicht: 1,71 kg
- GTIN: 4015613559322

105804

UVP* 119,- €



► Reinigungsmittel
Katalogseite 342

Gasherd 650, 2FL, TG



- Pilotflamme
- Gas-Art

Ja
Flüssiggas (50 mbar)
Erdgasdüsen H (20 mbar) und L (20 mbar)
sind beigelegt

	Anzahl Kochstellen	Verteilung Kochstellen	Anschlusswert	Maße	Gewicht	Art.-Nr.	UVP*	GTIN
Gasherd 650, 2FL, TG	2	1 x 3,5 kW 1 x 5,5 kW	9 kW	B 400 mm T 650 mm H 295 mm	17 kg	1151023	1.198,- €	4015613548906
Gasherd 650, 4FL, TG	4	2 x 3,5 kW 2 x 5,5 kW	18 kW	B 700 mm T 650 mm H 295 mm	32,2 kg	1151033	1.798,- €	4015613548920

Elektroherd 650, B400, 2PL, TG



• Geräte-Anschluss

3 NAC



	Anzahl Kochstellen	Größe Kochstellen	Verteilung Kochstellen	Anschlusswert	Maße	Gewicht	Art.-Nr.	UVP*	GTIN
Elektroherd 650, B400, 2PL, TG	2	1 x Ø 220 mm 1 x Ø 180 mm	1 x 2,6 kW 1 x 1,5 kW	4,1 kW 400 V 50/60 Hz	B 400 mm T 650 mm H 295 mm	17,4 kg	115005	1.149,- €	4015613548937
Elektroherd 650, B700, 4PL, TG	4	2 x Ø 220 mm 2 x Ø 180 mm	2 x 2,6 kW 2 x 1,5 kW	8,2 kW 400 V 50/60 Hz	B 700 mm T 650 mm H 295 mm	30,6 kg	115007	1.749,- €	4015613548944

Induktionsherd 1 FL, 650, B400



• Material Kochfläche

Glas



• Größe Kochstellen

Ø 220 mm



• Geräte-Anschluss

3 NAC

	Anzahl Kochstellen	Verteilung Kochstellen	Anschlusswert	Maße	Gewicht	Art.-Nr.	UVP*	GTIN
Induktionsherd 1 FL, 650, B400	1	1 x 5 kW	5 kW 400 V 50 Hz	B 400 mm T 650 mm H 295 mm	24 kg	115090	5.998,- €	4015613548951
Induktionsherd 2 FL, 650, B700	2	2 x 5 kW	10 kW 400 V 50 Hz	B 700 mm T 650 mm H 295 mm	42,6 kg	115095	10.698,- €	4015613548968

Induktionswok 650, B400, 5kW

115099

UVP* 6.698,- €

GTIN 4015613548975



• Material Kochmulde

Glaskeramik



• Durchmesser Kochmulde

300 mm



• Leistung Kochstelle(n) max.

5 kW

• Anschlusswert

5 kW | 400 V | 50 Hz

• Geräte-Anschluss

3 NAC

• Maße

B 400 x T 650 x H 295 mm

• Gewicht

24,2 kg

Elektro-Bratpfanne 650, 12,5L, B400

115245

UVP* 2.449,- €

GTIN 4015613549033



• Material Pfanne

Edelstahl



• Inhalt

12,5 Liter



• Anschlusswert

3,9 kW | 400 V | 50/60 Hz

• Geräte-Anschluss

3 NAC

• Maße

B 400 x T 650 x H 295 mm

• Gewicht

22,7 kg

Rostbräter 650, B400, TG



- Fettauffangbehälter
- Geräte-Anschluss

Ja
3 NAC



	Maße Bratfläche	Anzahl Heizonen	Anschlusswert	Maße	Gewicht	Art.-Nr.	UVP*	GTIN
Rostbräter 650, B400, TG	B 250 mm T 420 mm	1	4,08 kW 400 V 50/60 Hz	B 400 mm T 650 mm H 295 mm	21,8 kg	115137	2.998,- €	4015613549002
Rostbräter 650, B800, TG	B 540 mm T 420 mm	2	8,16 kW 400 V 50/60 Hz	B 800 mm T 650 mm H 295 mm	35 kg	115141	4.449,- €	4015613632438

Multibräter 650, B400, UO



- Material Tiegel
- Anzahl Heizonen

CNS 18/10
1



- Fettablasshahn
- Unterbau-Art

Ja
Offen



- Inklusive
- Geräte-Anschluss

1 Auffangschale 1/1 GN, 150 mm tief
3 NAC

	Inhalt	Anschlusswert	Maße	Gewicht	Art.-Nr.	UVP*	GTIN
Multibräter 650, B400, UO	13 Liter	4 kW 400 V 50/60 Hz	B 400 mm T 650 mm H 870 mm	41 kg	115155	3.998,- €	4015613549187
Multibräter 650, B600, UO	21 Liter	8,1 kW 400 V 50/60 Hz	B 600 mm T 650 mm H 870 mm	45 kg	115157	4.898,- €	4015613549194

Lavasteingrill, Gas 650, B400



- Anzahl Grillflächen
- Grillrost höhenverstellbar

1
Nein



- Zünd-Art
- Inklusive

Piezo-Zündung
Lavasteine zur Erstbefüllung



- Gas-Art

Flüssiggas
Erdgasdüsen sind beigelegt

	Maße Grillfläche	Anzahl Heizonen	Anschlusswert	Maße	Gewicht	Art.-Nr.	UVP*	GTIN
Lavasteingrill, Gas 650, B400	B 330 mm T 580 mm	1	7 kW	B 400 mm T 650 mm H 295 mm	36 kg	1151583	2.498,- €	4015613549040
Lavasteingrill, Gas 650, B800	B 660 mm T 580 mm	2	14 kW	B 800 mm T 650 mm H 295 mm	69,2 kg	1151593	3.449,- €	4015613549057

Zubehör

V-Rost LVG650Snack

- Material: Edelstahl
- Grillrost-Art: V-Rost (für Fleisch)
- Maße Grillfläche: B 325 x T 500 mm
- Maße: B 330 x T 580 x H 60 mm
- Gewicht: 3,6 kg
- GTIN: 4015613669946



1151580

UVP* 498,- €

Lavasteine 7kg

- Maße: B 310 x T 310 x H 95 mm
- Gewicht: 7 kg
- GTIN: 4015613182049



100611

UVP* 57,- €

Griddleplatte 650, B400, glatt



- Material Bratfläche
- Temperaturbereich
- Eigenschaften
- Geräte-Anschluss

Stahl
50 °C bis 300 °C
Fettauffangbehälter
Spritzschutz
3 NAC



	Ausführung Bratfläche	Maße Bratfläche	Anzahl Heizzonen	Anschlusswert	Maße	Gewicht	Art.-Nr.	UVP*	GTIN
Griddleplatte 650, B400, glatt	Glatt	B 396 mm T 555 mm	1	3,9 kW 400 V 50/60 Hz	B 400 mm T 650 mm H 295 mm	36 kg	115108	2.098,- €	4015613549125
Griddleplatte 650, B600, glatt	Glatt	B 596 mm T 555 mm	2	7,8 kW 400 V 50/60 Hz	B 600 mm T 650 mm H 295 mm	51 kg	115109	2.798,- €	4015613549132
Griddleplatte 650, B600, 1/2-1/2	1/2 glatt, 1/2 gerillt	B 596 mm T 555 mm	2	7,8 kW 400 V 50/60 Hz	B 600 mm T 650 mm H 295 mm	51 kg	115120	2.949,- €	4015613549149

Griddleplatte 650 400G-G



- Material Bratfläche
- Zünd-Art
- Temperaturbereich
- Eigenschaften
- Gas-Art

Stahl
Piezo-Zündung
80 °C bis 280 °C
Fettauffangbehälter
Spritzschutz
Flüssiggas
Erdgasdüsen sind beigelegt



	Ausführung Bratfläche	Maße Bratfläche	Anzahl Heizzonen	Anschlusswert	Maße	Gewicht	Art.-Nr.	UVP*	GTIN
Griddleplatte 650 400G-G	Glatt	B 395 mm T 515 mm	1	6,5 kW	B 400 mm T 650 mm H 295 mm	35 kg	1152263	2.098,- €	4015613760667
Griddleplatte 650 600G-G	Glatt	B 595 mm T 515 mm	2	13 kW	B 600 mm T 650 mm H 295 mm	49,8 kg	1152273	2.998,- €	4015613760650
Griddleplatte 650 600G-GR	1/2 glatt, 1/2 gerillt	B 595 mm T 515 mm	2	13 kW	B 600 mm T 650 mm H 295 mm	49,4 kg	1152293	3.149,- €	4015613764221

Zubehör

Verschluss-Stopfen oval

- Material: Kunststoff, Hitzebeständig
- Maße: B 70 x T 118 x H 90 mm
- Gewicht: 0,14 kg
- GTIN: 4015613588346



115107

UVP* 159,- €

Kombi-Kratzer, gerade Klinge

- Ausgelegt für: Stahlplatten, Roste
- Maße: B 110 x T 210 x H 30 mm
- Gewicht: 0,2 kg
- GTIN: 4015613605500



529712

UVP* 16,- €

Ersatzklinge Kombi-Kratzer

- Maße: B 10 x T 99 x H 1 mm
- Gewicht: 0,004 kg
- GTIN: 4015613658377



529723

UVP* 3,50 €

Fritteuse 650, B400, 10L



- Beckeninhalt
- Fettablasshahn
- Heizelement
- Geräte-Anschluss

10 Liter
Ja
Herausschwenkbar
3 NAC



	Anzahl Becken	Anzahl Körbe	Anschlusswert	Maße	Gewicht	Art.-Nr.	UVP*	GTIN
Fritteuse 650, B400, 10L	1	1	9 kW 400 V 50/60 Hz	B 400 mm T 650 mm H 295 mm	20,1 kg	115204	1.998,- €	4015613549071
Fritteuse 650, B600, 2x10L	2	2	18 kW 400 V 50/60 Hz	B 600 mm T 650 mm H 295 mm	32 kg	115205	3.298,- €	4015613549088

Gas-Fritteuse 650, 8L, TG



- Beckeninhalt
- Temperaturbereich
- Fettablasshahn
- Zünd-Art
- Gas-Art

8 Liter
120 °C bis 180 °C
Ja
Piezo-Zündung
Flüssiggas
Erdgasdüsen sind beigelegt

	Anzahl Becken	Anzahl Körbe	Anschlusswert	Maße	Gewicht	Art.-Nr.	UVP*	GTIN
Gas-Fritteuse 650, 8L, TG	1	1	7 kW	B 400 mm T 650 mm H 295 mm	24,6 kg	1152103	2.698,- €	4015613702940
Gas-Fritteuse 650, 2x8L, TG	2	2	14 kW	B 600 mm T 650 mm H 295 mm	42,4 kg	1152113	4.598,- €	4015613702957

Zubehör

Ersatzkorb Fritteuse 650, 8L

- Maße Korb: B 190 x T 338 x H 110 mm
- Maße: B 200 x T 588 x H 225 mm
- Gewicht: 0,97 kg
- GTIN: 4015613665313

158616

UVP* 98,- €

Ersatzkorb Fritteuse 650, 10L

- Maße Korb: B 163 x T 295 x H 110 mm
- Maße: B 176 x T 550 x H 233 mm
- Gewicht: 0,9 kg
- GTIN: 4015613658759

158610

UVP* 149,- €

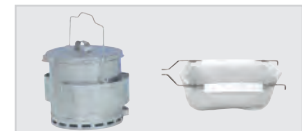

► Fett-Entsorgungsbehälter
Frittierfett-Filter
Katalogseite 102

Warmhaltegerät 650, B400, 1/1GN, TG

115115

UVP* 1.598,- €

GTIN 4015613549095



- Beckengröße, GN-Format
- Anschlusswert
- Maße
- Gewicht

1/1 GN
2 kW | 230 V | 50/60 Hz
B 400 x T 650 x H 295 mm
19,2 kg

Bain Marie 650, B400, 1/1GN



- Anzahl Becken
- Tiefe GN-Behälter max.
- Temperaturbereich
- Wasserablaufhahn



1
150 mm
30 °C bis 90 °C
Ja



	Beckengröße, GN-Format	Anschlusswert	Maße	Gewicht	Art.-Nr.	UVP*	GTIN
Bain Marie 650, B400, 1/1GN	1 x 1/1 GN	1 kW 230 V 50/60 Hz	B 400 mm T 650 mm H 295 mm	15 kg	115111	1.649,- €	4015613548982
Bain Marie 650, B600, 1/1GN+ 2x1/4	1 x 1/1 GN 2 x 1/4 GN	1,8 kW 230 V 50/60 Hz	B 600 mm T 650 mm H 295 mm	18,6 kg	115112	2.098,- €	4015613548999

Nudelkocher 650, B600, 28L, 3K

115138

UVP* 3.498,- €

GTIN 4015613549064



- Anzahl Becken
- Beckeninhalt
- Anzahl Körbe
- Eigenschaften



- Anschlusswert
- Geräte-Anschluss
- Maße
- Gewicht

1
28 Liter
3
Mit Wasserzulauf- und Ablaufhahn
9 kW | 400 V | 50/60 Hz
3 NAC
B 600 x T 650 x H 295 mm
29 kg

Ersatzkorb Nudelkocher 650

- Maße Korb: B 145 x T 310 x H 125 mm
- Maße: B 145 x T 512 x H 232 mm
- Gewicht: 1,2 kg
- GTIN: 4015613658773

158612

UVP* 119,- €

Arbeitselement 650, B400



	Maße	Gewicht	Art.-Nr.	UVP*	GTIN
Arbeitselement 650, B400	B 400 x T 650 x H 295 mm	12,8 kg	115116	598,- €	4015613549224
Arbeitselement 650, B600	B 600 x T 650 x H 295 mm	21 kg	115113	698,- €	4015613549217

Spülbecken 650, B600, TG

115114

UVP* 1.449,- €

GTIN 4015613549200



- Maße Becken
- Spültischarmatur
- Wasserablauf
- Eigenschaften
- Maße
- Gewicht



B 500 x T 400 x H 150 mm
Spültischeinlochbatterie 1/2"
1 1/2"
Mit Beckenverkleidung
B 600 x T 650 x H 295 mm
15,6 kg

Unterbau offen, 650, B400, CNS



- Unterbau-Art
- FüÙe höhenverstellbar
- Höhenverstellbar

Offen
Ja
560 mm bis 660 mm

	MaÙe	Gewicht	Art.-Nr.	UVP*	GTIN
Unterbau offen, 650, B400, CNS	B 400 x T 535 x H 560 mm	10 kg	112020	549,- €	4015613432847
Unterbau offen, 650, B600, CNS	B 600 x T 535 x H 560 mm	11,6 kg	112021	598,- €	4015613432854
Unterbau offen, 650, B700, CNS	B 700 x T 535 x H 560 mm	12,4 kg	112121	659,- €	4015613550237
Unterbau offen, 650, B800, CNS	B 800 x T 535 x H 560 mm	17,8 kg	112022	729,- €	4015613432861
Unterbau offen, 650, B1000, CNS	B 1.000 x T 535 x H 560 mm	17,2 kg	112023	798,- €	4015613432878

Zubehöör

Geräteverbindungs-Leiste 650

- Maße: B 20 x T 575 x H 8 mm
- Gewicht: 0,17 kg
- GTIN: 4015613215785

110036

UVP* 49,- €

Schublade 650, B400, 2er-Set

- Anzahl Schubladen: 2
- Mit Kunststoffeinsätzen: Ja
- Norm-Format Schubladen: 1/1 GN
- Maße: B 396 x T 570 x H 392 mm
- Gewicht: 9,12 kg
- GTIN: 4015613688466

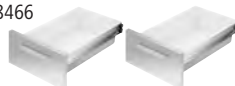

112035

UVP* 929,- €

Tür 650, B400, universal

- Maße: B 395 x T 395 x H 45 mm
- Gewicht: 2,5 kg
- GTIN: 4015613559995



112025

UVP* 298,- €

Tür 650, B600, universal

- Maße: B 595 x T 395 x H 45 mm
- Gewicht: 3,5 kg
- GTIN: 4015613560007



112026

UVP* 329,- €

Zwischenboden 650, B400

- Maße: B 360 x T 525 x H 30 mm
- Gewicht: 1,55 kg
- GTIN: 4015613432939



112030

UVP* 149,- €

Zwischenboden 650, B600

- Maße: B 525 x T 660 x H 30 mm
- Gewicht: 2,3 kg
- GTIN: 4015613432946



112031

UVP* 169,- €

ZUBEHÖÖR - WIRD NUR BENÖTIGT BEI GLEICHZEITIGER VERWENDUNG VON GAS- UND ELEKTROGERÄTEN

Kamin 650-40

- Material: Edelstahl
- Maße: B 400 x T 50 x H 380 mm
- Gewicht: 1,97 kg
- GTIN: 4015613822310

158617

UVP* 185,- €

Kamin 650-60

- Material: Edelstahl
- Maße: B 600 x T 50 x H 380 mm
- Gewicht: 2,76 kg
- GTIN: 4015613822327

158618

UVP* 195,- €

Kamin 650-80

- Material: Edelstahl
- Maße: B 800 x T 50 x H 380 mm
- Gewicht: 3,5 kg
- GTIN: 4015613822761

158619

UVP* 225,- €

Kamin 650-70

- Material: Edelstahl
- Maße: B 700 x T 50 x H 580 mm
- Gewicht: 3,22 kg
- GTIN: 4015613822860

158620

UVP* 209,- €

Serie 700



Einfach unverwüstlich und bis ins Detail durchdacht – Serie 700.

Die professionelle Serie aus robustem Chromnickelstahl 18/10 bildet den Grundstein für jede Großküche. Zuverlässig, anwenderfreundlich und leistungsstark können die Geräte durch die Modulbauweise auf die individuellen Bedürfnisse abgestimmt werden.



▶ Optimale Leistung mittels Zweikreisbrenner



▶ Frontblende mit großen Bedienknäbeln



▶ Einfache Reinigung: Brennmulden mit herausnehmbarer Auffangschale



▶ Hygienische Geräteverbindung

Gasherd 70020



- Größe Kochstellen
- Pilotflamme
- Zünd-Art
- Höhenverstellbar
- Gas-Art

330 x 270 mm
Ja
Manuelle Zündung
850 mm bis 900 mm
Erdgas H (20 mbar)
Flüssiggasdüsen (50 mbar) und Erdgasdüsen L (20 mbar) sind beigelegt

	Anzahl Kochstellen	Verteilung Kochstellen	Anschlusswert	Maße	Gewicht	Art.-Nr.	UVP*	GTIN
Gasherd 70020	2	1 x 6,2 kW 1 x 8,5 kW	14,7 kW	B 400 mm T 700 mm H 850 mm	36,4 kg	2851121	1.919,- €	4015613771427
Gasherd 70040	4	2 x 6,2 kW 2 x 8,5 kW	29,4 kW	B 800 mm T 700 mm H 850 mm	58 kg	2851051	3.019,- €	4015613767482
Gasherd 70060	6	3 x 6,2 kW 3 x 8,5 kW	44,1 kW	B 1.200 mm T 700 mm H 850 mm	77,8 kg	2851161	4.049,- €	4015613771434

Gasherd 70040 EB11



- Anzahl Kochstellen 4
- Größe Kochstellen 330 x 270 mm
- Verteilung Kochstellen 2 x 6,2 kW, 2 x 8,5 kW
- Pilotflamme Ja
- Zünd-Art Manuelle Zündung
- Höhenverstellbar 850 mm bis 900 mm
- Gas-Art Erdgas H (20 mbar)
Flüssiggasdüsen (50 mbar) und Erdgasdüsen L (20 mbar) sind beigelegt
- Maße B 800 x T 700 x H 850 mm

	Backofen- Art	Backofen- Funktionen	Gastronorm	Anschlusswert Backofen	Anschlusswert	Gewicht	Art.-Nr.	UVP*	GTIN
Gasherd 70040 EB11	Elektro	Umluft	1/1 GN	3,65 kW 400 V 3 NAC	29,4 kW	103,4 kg	2851241	4.749,- €	4015613771441
Gasherd 70040 EB21	Elektro	Ober- / Unterhitze	2/1 GN	5,4 kW 400 V 3 NAC	29,4 kW	111 kg	2851271	5.098,- €	4015613771465
Gasherd 70040 GB21	Gas	Unterhitze	2/1 GN	7,5 kW	36,9 kW	115,4 kg	2851251	4.449,- €	4015613771458

Gasherd 70060 EB11



- Anzahl Kochstellen 6
- Größe Kochstellen 330 x 270 mm
- Verteilung Kochstellen 3 x 6,2 kW, 3 x 8,5 kW
- Pilotflamme Ja
- Zünd-Art Manuelle Zündung
- Unterbau-Art Flügeltür
- Maße Unterbau B 350 x T 600 x H 400 mm
- Höhenverstellbar 850 mm bis 900 mm
- Gas-Art Erdgas H (20 mbar)
Flüssiggasdüsen (50 mbar) und Erdgasdüsen L (20 mbar) sind beigelegt
- Maße B 1.200 x T 700 x H 850 mm

	Backofen- Art	Backofen- Funktionen	Gastronorm	Anschlusswert Backofen	Anschlusswert	Gewicht	Art.-Nr.	UVP*	GTIN
Gasherd 70060 EB11	Elektro	Umluft	1/1 GN	3,65 kW 400 V 3 NAC	44,1 kW	133,8 kg	2851361	5.949,- €	4015613771489
Gasherd 70060 GB21	Gas	Unterhitze	2/1 GN	7,5 kW	51,6 kW	149 kg	2851261	5.898,- €	4015613771472

Gasherd 70060 GB1050

2851371

UVP* 6.598,- €

GTIN 4015613771496



- Anzahl Kochstellen 6
- Größe Kochstellen 330 x 270 mm
- Verteilung Kochstellen 3 x 6,2 kW, 3 x 8,5 kW
- Pilotflamme Ja
- Zünd-Art Manuelle Zündung
- Backofen-Art Gas
- Backofen-Funktionen Unterhitze
- Maße Backofen B 1050 x T 530 x H 300 mm
- Backofen-Anschlusswert 13,5 kW
- Höhenverstellbar 850 mm bis 900 mm
- Gas-Art Erdgas H (20 mbar)
Flüssiggasdüsen (50 mbar) und Erdgasdüsen L (20 mbar) sind beigelegt
- Anschlusswert 57,6 kW
- Maße B 1.200 x T 700 x H 850 mm
- Gewicht 176 kg

Elektroherd 700, 2 Felder, UO



- Material Kochfläche
- Unterbau-Art
- Höhenverstellbar
- Geräte-Anschluss

SCHOTT CERAN®
 Offen
 850 mm bis 900 mm
 3 NAC

	Anzahl Kochstellen	Größe Kochstellen	Verteilung Kochstellen	Anschlusswert	Maße	Gewicht	Art.-Nr.	UVP*	GTIN
Elektroherd 700, 2 Felder, UO	2	2 x Ø 210 mm	2 x 2,3 kW	4,6 kW 400 V 50 Hz	B 400 mm T 700 mm H 850 mm	32,6 kg	287410	2.398,- €	4015613484358
Elektroherd 700, 4 Felder, UO	4	4 x Ø 210 mm	4 x 2,3 kW	9,2 kW 400 V 50 Hz	B 800 mm T 700 mm H 850 mm	50 kg	287420	3.698,- €	4015613484365

Elektroherd 700, 4 Felder, EBO

287431

UVP* 5.598,- €

GTIN 4015613697475



- Anzahl Kochstellen
- Größe Kochstellen
- Verteilung Kochstellen
- Material Kochfläche
- Backofen-Art
- Backofen-Funktionen
- Material Garraum
- Gastronorm
- Backofen-Anschlusswert
- Höhenverstellbar
- Anschlusswert
- Geräte-Anschluss
- Maße
- Gewicht

4
 4 x Ø 210 mm
 4 x 2,3 kW
 SCHOTT CERAN®
 Elektro
 Umluft
 Edelstahl
 1/1 GN
 3,65 kW
 850 mm bis 900 mm
 12,85 kW | 400 V | 50 Hz
 3 NAC
 B 800 x T 700 x H 850 mm
 83,2 kg

Elektroherd 700, B400, 2PL, UO



- Größe Kochstellen
- Höhenverstellbar
- Auf Anfrage lieferbar
- Geräte-Anschluss

Ø 220 mm
 850 mm bis 900 mm
 Mit eckigen Kochplatten
 3 NAC

	Anzahl Kochstellen	Verteilung Kochstellen	Anschlusswert	Maße	Gewicht	Art.-Nr.	UVP*	GTIN
Elektroherd 700, B400, 2PL, UO	2	2 x 2,6 kW	5,2 kW 400 V 50 Hz	B 400 mm T 700 mm H 850 mm	36 kg	286102	1.498,- €	4015613484303
Elektroherd 700, B800, 4PL, UO	4	4 x 2,6 kW	10,4 kW 400 V 50 Hz	B 800 mm T 700 mm H 850 mm	50 kg	286104	2.198,- €	4015613484310
Elektroherd 700, B1200, 6PL, UO	6	6 x 2,6 kW	15,6 kW 400 V 50 Hz	B 1.200 mm T 700 mm H 850 mm	75 kg	286106	2.849,- €	4015613484327

Elektroherd 700, B800, 4PL, EBO



- Anzahl Kochstellen: 4
- Verteilung Kochstellen: 4 x 2,6 kW
- Backofen-Art: Elektro
- Material Garraum: Edelstahl
- Höhenverstellbar: 850 mm bis 900 mm
- Geräte-Anschluss: 3 NAC
- Maße: B 800 x T 700 x H 850 mm

	Größe Kochstellen	Backofen-Funktionen	Gastronorm	Backofen-Anschlusswert	Anschlusswert	Gewicht	Art.-Nr.	UVP*	GTIN
Elektroherd 700, B800, 4PL, EBO	4 x Ø 220 mm	Umluft	1/1 GN	3,65 kW	14,05 kW 400 V 50 Hz	89,4 kg	286225	4.298,- €	4015613697482
Elektroherd 700, B800, 4 PL, EBO	4 x 220 x 220 mm	Umluft	1/1 GN	3,65 kW	14,05 kW 400 V 50 Hz	100,6 kg	286326	5.249,- €	4015613697505
Elektroherd 700, B800, 4PL, EBO	4 x Ø 220 mm	Ober- / Unterhitze	2/1 GN	5,4 kW	15,8 kW 400 V 50/60 Hz	106 kg	286234W	4.198,- €	4015613580715

Elektroherd 700, B1200, 6PL, EBO



- Anzahl Kochstellen: 6
- Verteilung Kochstellen: 6 x 2,6 kW
- Backofen-Art: Elektro
- Backofen-Funktionen: Umluft
- Material Garraum: Edelstahl
- Gastronorm: 1/1 GN
- Maße Unterbau: B 350 x T 600 x H 400 mm
- Höhenverstellbar: 850 mm bis 900 mm
- Anschlusswert: 19,25 kW | 400 V | 50/60 Hz
- Geräte-Anschluss: 3 NAC
- Maße: B 1.200 x T 700 x H 850 mm

	Größe Kochstellen	Gewicht	Art.-Nr.	UVP*	GTIN
Elektroherd 700, B1200, 6PL, EBO	6 x Ø 220 mm	112,8 kg	286247	4.898,- €	4015613697499
Elektroherd 700, B1200, 6PL, EBO	6 x 220 x 220 mm	128,8 kg	286347	6.449,- €	4015613697512

Induktionsherd 700 2FLOU-1



- Größe Kochstellen: Ø 220 mm
- Material Kochfläche: SCHOTT CERAN®
- Anzahl Leistungsstufen: 9
- Unterbau-Art: Offen
- Höhenverstellbar: 850 mm bis 900 mm
- Geräte-Anschluss: 3 NAC

	Anzahl Kochstellen	Verteilung Kochstellen	Anschlusswert	Maße	Gewicht	Art.-Nr.	UVP*	GTIN
Induktionsherd 700 2FLOU-1	2	2 x 5 kW	10 kW 400 V 50/60 Hz	B 400 mm T 700 mm H 850 mm	35,6 kg	286411	7.949,- €	4015613690032
Induktionsherd 700 4FLOU-1	4	4 x 5 kW	20 kW 400 V 50/60 Hz	B 800 mm T 700 mm H 850 mm	52,4 kg	286421	14.998,- €	4015613696096

Arbeitselement 700, B400, UO



- Unterbau-Art
- Höhenverstellbar

Offen
850 mm bis 900 mm



	Anzahl Schubladen	Maße Schublade	Maße	Gewicht	Art.-Nr.	UVP*	GTIN
Arbeitselement 700, B400, UO	1	B 338 mm T 520 mm H 100 mm	B 400 mm T 700 mm H 850 mm	32,6 kg	284804	1.298,- €	4015613484716
Arbeitselement 700, B800, UO	–	–	B 800 mm T 700 mm H 850 mm	37 kg	284007	1.498,- €	4015613484709

Bain Marie 700, B400, UO, mWE



- Anzahl Becken
- Tiefe GN-Behälter max.
- Temperaturbereich
- Wasserablaufhahn
- Wassereinflaufhahn
- Unterbau-Art
- Höhenverstellbar
- Nicht im Lieferumfang enthalten

1
150 mm
30 °C bis 90 °C
Ja
Ja
Offen
850 mm bis 900 mm
GN-Behälter

	Beckengröße, GN-Format	Anschlusswert	Maße	Gewicht	Art.-Nr.	UVP*	GTIN
Bain Marie 700, B400, UO, mWE	1 x 1/1 GN	1 kW 230 V 50 Hz	B 400 mm T 700 mm H 850 mm	33 kg	286301	1.949,- €	4015613484679
Bain Marie 700, B800, UO, mWE	1 x 2/1 GN	2 kW 230 V 50 Hz	B 800 mm T 700 mm H 850 mm	39 kg	286302	2.598,- €	4015613484686

Zubehör

Zwischensteg, 325 mm

- Maße: B 330 x T 20 x H 35 mm
- Gewicht: 0,1 kg
- GTIN: 4016098101181

A120601

UVP* 8,50 €

Zwischensteg, 530 mm

- Maße: B 530 x T 20 x H 35 mm
- Gewicht: 0,15 kg
- GTIN: 4016098101198

A120602

UVP* 10,- €

Multibräter 700, B400, UO

286710

UVP* 4.449,- €

GTIN 4015613488233



- Material Tiegel
- Inhalt
- Anzahl Heizzonen
- Unterbau-Art
- Höhenverstellbar
- Inklusive
- Anschlusswert
- Geräte-Anschluss
- Maße
- Gewicht

CNS 18/10
12 Liter
1
Offen
850 mm bis 900 mm
1 Verschlussstopfen
1 Auffangschale 1/1 GN, 100 mm tief
5 kW | 400 V | 50 Hz
3 NAC
B 400 x T 700 x H 850 mm
52 kg

Griddleplatte 700, B400 glatt



- Material Bratfläche
- Unterbau-Art
- Höhenverstellbar
- Geräte-Anschluss

Stahl
Offen
850 mm bis 900 mm
3 NAC



	Ausführung Bratfläche	Maße Bratfläche	Anzahl Heizzonen	Anschlusswert	Maße	Gewicht	Art.-Nr.	UVP*	GTIN
Griddleplatte 700, B400 glatt	Glatt	B 320 mm T 445 mm	1	5 kW 400 V 50/60 Hz	B 400 mm T 700 mm H 850 mm	44,2 kg	286506	2.798,- €	4015613610962
Griddleplatte 700, B400, gerillt	Gerillt	B 320 mm T 445 mm	1	5 kW 400 V 50/60 Hz	B 400 mm T 700 mm H 850 mm	46 kg	286507	2.898,- €	4015613610979
Griddleplatte 700, B800, glatt	Glatt	B 720 mm T 445 mm	2	10 kW 400 V 50 Hz	B 800 mm T 700 mm H 850 mm	70,8 kg	286508	4.098,- €	4015613610993
Griddleplatte 700, B800 1/2-1/2, UO	1/2 glatt, 1/2 gerillt	B 720 mm T 445 mm	2	10 kW 400 V 50 Hz	B 800 mm T 700 mm H 850 mm	72 kg	286509	4.249,- €	4015613611013

Griddleplatte Gas 700, B400, glatt



- Material Bratfläche
- Zünd-Art
- Unterbau-Art
- Höhenverstellbar
- Gas-Art

Stahl
Piezo-Zündung
Offen
850 mm bis 900 mm
Erdgas H
Flüssiggasdüsen und Erdgas L Düsen sind
beigelegt



	Ausführung Bratfläche	Maße Bratfläche	Anzahl Heizzonen	Anschlusswert	Maße	Gewicht	Art.-Nr.	UVP*	GTIN
Griddleplatte Gas 700, B400, glatt	Glatt	B 320 mm T 445 mm	1	7 kW	B 400 mm T 700 mm H 850 mm	46,6 kg	2855061	2.749,- €	4015613610948
Griddleplatte Gas 700, B400, gerillt	Gerillt	B 320 mm T 445 mm	1	7 kW	B 400 mm T 700 mm H 850 mm	44,6 kg	2855071	2.849,- €	4015613610955
Griddleplatte Gas 700, B800, glatt	Glatt	B 720 mm T 445 mm	2	14 kW	B 800 mm T 700 mm H 850 mm	77,2 kg	2855081	3.998,- €	4015613610986
Griddleplatte Gas 700, B800, 1/2-1/2	1/2 glatt, 1/2 gerillt	B 720 mm T 445 mm	2	14 kW	B 800 mm T 700 mm H 850 mm	76,9 kg	2855051	4.149,- €	4015613611006

Zubehör

Verschluss-Stopfen

- Material: Kunststoff
- Durchmesser: 60 mm
- Maße: B 60 x T 60 x H 60 mm
- Gewicht: 0,3 kg
- GTIN: 4015613626802



286099

UVP* 93,- €

Spritzschutz 740

- Material: Edelstahl
- Maße: B 354 x T 470 x H 120 mm
- Gewicht: 2,9 kg
- GTIN: 4015613638263

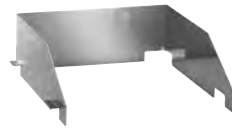

285071

UVP* 89,- €

Spritzschutz 780

- Material: Edelstahl
- Maße: B 777 x T 555 x H 125 mm
- Gewicht: 3,2 kg
- GTIN: 4015613638270



285076

UVP* 98,- €

Kombi-Kratzer, gerade Klinge

- Ausgelegt für: Stahlplatten, Roste
- Maße: B 110 x T 210 x H 30 mm
- Gewicht: 0,2 kg
- GTIN: 4015613605500



529712

UVP* 16,- €

Ersatzklinge Kombi-Kratzer

- Maße: B 10 x T 99 x H 1 mm
- Gewicht: 0,004 kg
- GTIN: 4015613658377



529723

UVP* 3,50 €

Lavasteingrill 700VR G90



- Grillrost-Art
- Anzahl Grillflächen
- Grillrost höhenverstellbar
- Anzahl Heizzonen
- Zünd-Art
- Unterbau-Art
- Höhenverstellbar
- Gas-Art



V-Rost (für Fleisch)

1

Ja

1

Piezo-Zündung

Offen

850 mm bis 900 mm

Erdgas H

Flüssiggasdüsen und Erdgas L Düsen sind beigelegt

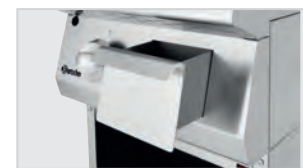

	Maße Grillfläche	Inklusive	Anschlusswert	Maße	Gewicht	Art.-Nr.	UVP*	GTIN
Lavasteingrill 700VR G90	B 350 mm T 530 mm	Lavasteine zur Erstbefüllung (5 kg)	9 kW	B 400 mm T 700 mm H 850 mm	54 kg	2856211	3.259,- €	4015613702964
Lavasteingrill 700VR G180	B 750 mm T 530 mm	Lavasteine zur Erstbefüllung (10 kg)	18 kW	B 800 mm T 700 mm H 850 mm	65 kg	2856311	4.198,- €	4015613714134

Zubehör

Lavasteine 7kg

- Maße: B 310 x T 310 x H 95 mm
- Gewicht: 7 kg
- GTIN: 4015613182049



100611

UVP* 57,- €

Fritteuse 700, B400, 15L



- Temperaturbereich
- Fettablasshahn
- Höhenverstellbar
- Kaltzone
- Geräte-Anschluss

100 °C bis 190 °C
Ja
850 mm bis 900 mm
Ja
3 NAC

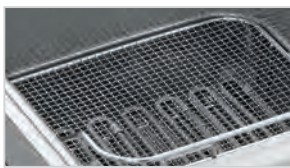

- ▶ Kontrollleuchte für erreichte Öl-Temperatur
- ▶ Heizelement: Herausschwenkbar

	Anzahl Becken	Becken-inhalt	Anzahl Körbe	Unterbau-Art	Anschlusswert	Maße	Gewicht	Art.-Nr.	UVP*	GTIN
Fritteuse 700, B400, 15L	1	15 Liter	2	Flügeltür	15 kW 400 V 50 Hz	B 400 mm T 700 mm H 850 mm	39,6 kg	286917	2.898,- €	4015613486208
Fritteuse 700, B400, 2x9L	2	9 Liter	2	Flügeltür	15 kW 400 V 50 Hz	B 400 mm T 700 mm H 850 mm	41,8 kg	286925	4.098,- €	4015613486222
Fritteuse 700-E2110	2	11 Liter	2	Offen	17,4 kW 400 V 50 Hz	B 600 mm T 700 mm H 850 mm	47,8 kg	286921	4.249,- €	4015613767475
Fritteuse 700, B800, 2x15L	2	15 Liter	3 (1 x groß, 2 x klein)	Flügeltür	30 kW 400 V 50 Hz	B 800 mm T 700 mm H 850 mm	74,5 kg	286922	4.998,- €	4015613486215

Zubehör

Fritteuskorb 700 9L

- Maße Korb: B 110 x T 278 x H 104 mm
- Maße: B 546 x T 110 x H 271 mm
- Gewicht: 0,8 kg
- GTIN: 4015613749150

286994

UVP* 85,- €

Fritteuskorb 700 15L-SE

- Maße Korb: B 130 x T 280 x H 135 mm
- Maße: B 550 x T 130 x H 270 mm
- Gewicht: 0,8 kg
- GTIN: 4015613658803

295928

UVP* 89,- €

Fritteuskorb 700 15L-LE

- Maße Korb: B 270 x T 280 x H 135 mm
- Maße: B 550 x T 270 x H 270 mm
- Gewicht: 1,08 kg
- GTIN: 4015613658810

295953

UVP* 119,- €

Fritteuskorb 700-E2110

- Maße Korb: B 195 x T 285 x H 100 mm
- Maße: B 198 x T 530 x H 250 mm
- Gewicht: 0,83 kg
- GTIN: 4015613816197

286924

UVP* 135,- €

Tür 700-E2110

- Türanschlag: Links / Rechts
- Maße: B 595 x T 80 x H 460 mm
- Gewicht: 5,4 kg
- GTIN: 4015613800288

285052

UVP* 298,- €



- ▶ Fett-Entsorgungsbehälter
- Frittierfett-Filter
- Katalogseite 102

Fritteuse Gas, 700, B400, 15L



- Zünd-Art
- Temperaturbereich
- Fettablasshahn
- Unterbau-Art
- Höhenverstellbar
- Eigenschaften
- Gas-Art

Piezo-Zündung
 100 °C bis 190 °C
 Ja
 Flügeltür
 850 mm bis 900 mm
 Becken mit großer Kaltzone
 Erdgas H
 Flüssiggasdüsen und Erdgas L Düsen sind beigelegt



	Anzahl Becken	Beckeninhalt	Anzahl Körbe	Anschlusswert	Maße	Gewicht	Art.-Nr.	UVP*	GTIN
Fritteuse Gas, 700, B400, 15L	1	15 Liter	2	15 kW	B 400 mm T 700 mm H 850 mm	52,2 kg	2859171	3.198,- €	4015613484556
Fritteuse Gas, 700, B400, 2x7L	2	7 Liter	2	11 kW	B 400 mm T 700 mm H 850 mm	52,9 kg	2859251	3.998,- €	4015613486185
Fritteuse Gas, 700, B800, 2x15L	2	15 Liter	3 (1 x groß, 2 x klein)	30 kW	B 800 mm T 700 mm H 850 mm	92 kg	2859271	5.398,- €	4015613486192

Zubehör

Fritteusenkorb 700 7L

- Maße Korb: B 113 x T 255 x H 111 mm
- Maße: B 535 x T 120 x H 257 mm
- Gewicht: 0,75 kg
- GTIN: 4015613822822

286992

UVP* 105,- €

Fritteusenkorb 700 15L-SG

- Maße Korb: B 120 x T 270 x H 110 mm
- Maße: B 525 x T 130 x H 250 mm
- Gewicht: 0,75 kg
- GTIN: 4015613671093

286995

UVP* 89,- €

Fritteusenkorb 700 15L-LG

- Maße Korb: B 260 x T 270 x H 110 mm
- Maße: B 525 x T 270 x H 250 mm
- Gewicht: 1,1 kg
- GTIN: 4015613488264

286998

UVP* 109,- €

Abgaskamin für Haube

- Maße: B 300 x T 65 x H 995 mm
- Gewicht: 9,85 kg
- GTIN: 4015613489124

2952720

UVP* 235,- €



- ▶ Fritteuse Gas, 700, B800, 2x15L
Art.-Nr. 2859271
- ▶ Wichtiger Hinweis: Die Installation ist nur mit Abgaskamin zugelassen

Elektro-Warmhaltegerät 700

286628

UVP* 1.998,- €

GTIN 4015613701400



- Beckengröße, GN-Format
- Tiefe Becken
- Wärmequelle
- Unterbau-Art
- Höhenverstellbar
- Anschlusswert
- Maße
- Gewicht

1/1 GN
 150 mm
 Keramik-Heizstrahler
 Offen
 850 mm bis 900 mm
 0,75 kW | 230 V | 50 Hz
 B 400 x T 700 x H 850 mm
 28,4 kg

Nudelkocher 700, B400, 24L



• Beckengröße, GN-Format



• Beckeninhalt



• Unterbau-Art



• Höhenverstellbar

• Eigenschaften

• Nicht im Lieferumfang enthalten

• Geräte-Anschluss

2/3 GN

24 Liter

Flügeltür

850 mm bis 900 mm

Wassereinlauf- und Ablaufhahn eingebaut

Körbe

3 NAC

	Anzahl Becken	Anschlusswert	Maße	Gewicht	Art.-Nr.	UVP*	GTIN
Nudelkocher 700, B400, 24L	1	7 kW 400 V 50 Hz	B 400 mm T 700 mm H 850 mm	39,7 kg	286305	2.998,- €	4015613484594
Nudelkocher 700, B800, 2x24L	2	14 kW 400 V 50 Hz	B 800 mm T 700 mm H 850 mm	66,2 kg	286310	4.998,- €	4015613484600

Nudelkocher, Gas 700, B400 24L



• Beckengröße, GN-Format



• Beckeninhalt



• Zünd-Art



• Unterbau-Art

• Höhenverstellbar

• Eigenschaften

• Nicht im Lieferumfang enthalten

• Gas-Art

2/3 GN

24 Liter

Piezo-Zündung

Flügeltür

850 mm bis 900 mm

Wassereinlauf- und Ablaufhahn eingebaut

Körbe

Erdgas H

Flüssiggasdüsen und Erdgas L Düsen sind beigelegt

	Anzahl Becken	Anschlusswert	Maße	Gewicht	Art.-Nr.	UVP*	GTIN
Nudelkocher, Gas 700, B400 24L	1	8,7 kW	B 400 mm T 700 mm H 850 mm	45 kg	2853051	2.998,- €	4015613484563
Nudelkocher, Gas 700, B800 2x24L	2	17,4 kW	B 800 mm T 700 mm H 850 mm	75 kg	2853101	5.149,- €	4015613484587

Zubehör

Nudelkorb 700, 1/3GN lang

- Gastronorm: 1/3 GN
- Maße Korb: B 130 x T 275 x H 200 mm
- Maße: B 145 x T 510 x H 330 mm
- Gewicht: 1,16 kg
- GTIN: 4015613490489



284123

UVP* 198,- €

Nudelkorb 700, 1/3GN

- Gastronorm: 1/3 GN
- Maße Korb: B 275 x T 145 x H 200 mm
- Maße: B 275 x T 335 x H 340 mm
- Gewicht: 1,16 kg
- GTIN: 4015613490465



284113

UVP* 189,- €

Nudelkorb 700, 1/6GN

- Gastronorm: 1/6 GN
- Maße Korb: B 125 x T 125 x H 200 mm
- Maße: B 130 x T 160 x H 345 mm
- Gewicht: 0,65 kg
- GTIN: 4015613490472



284116

UVP* 129,- €

Kippbratpfanne 700 E51LHK



- Material Tiegel

Edelstahl



- Maße Tiegel

Duplex-Boden



- Inhalt

B 670 x T 400 x H 190 mm

- Nutzinhalt

60 Liter

- Temperaturbereich

52 Liter

- Wassereinlaufhahn

50 °C bis 300 °C

- Wasseranschluss

Ja

- Höhenverstellbar

3/4"

- Eigenschaften

850 mm bis 900 mm

- Geräte-Anschluss

Aufklappbarer Scharnierdeckel

- Maße

3 NAC

B 800 x T 700 x H 850 mm

	Kippvorrichtung	Anschlusswert	Gewicht	Art.-Nr.	UVP*	GTIN
Kippbratpfanne 700 E51LHK	Manuell	10 kW 400 V 50 Hz	109,4 kg	286681	6.849,- €	4015613776965
Kippbratpfanne 700 E51LEK	Elektromotorisch	10,25 kW 400 V 50 Hz	107 kg	286613	7.149,- €	4015613776972

Kippbratpfanne 700 G51LHK



- Material Tiegel

Edelstahl



- Maße Tiegel

Duplex-Boden



- Inhalt

B 670 x T 400 x H 190 mm

- Nutzinhalt

60 Liter

- Zünd-Art

52 Liter

- Temperaturbereich

Piezo-Zündung

- Wassereinlaufhahn

50 °C bis 300 °C

- Wasseranschluss

Ja

- Höhenverstellbar

1/2"

- Eigenschaften

850 mm bis 900 mm

- Gas-Art

Aufklappbarer Scharnierdeckel

- Anschlusswert Gas

Erdgas H

- Maße

Flüssiggasdüsen und Erdgas L Düsen sind beigelegt

12,5 kW

B 800 x T 700 x H 850 mm

	Kippvorrichtung	Anschlusswert	Gewicht	Art.-Nr.	UVP*	GTIN
Kippbratpfanne 700 G51LHK	Manuell	0,05 kW 230 V 50 Hz	109,6 kg	2856811	6.998,- €	4015613737751
Kippbratpfanne 700 G51LEK	Elektromotorisch	0,25 kW 230 V 50 Hz	109,4 kg	2856031	7.498,- €	4015613776958

Kochkessel, 700, 55L

286811

UVP* 8.749,- €

GTIN 4015613577869



- Material Kessel

CNS 18/10



- Inhalt

55 Liter



- Nutzinhalt

50 Liter

- Beheizungs-Art

Indirekt

- Temperaturregelung

2 Stufen

- Wasseranschluss

1/2"

- Höhenverstellbar

850 mm bis 900 mm

- Eigenschaften

Automatische Füllstandskontrolle

- Anschlusswert

9 kW | 400 V | 50 Hz

- Geräte-Anschluss

3 NAC

- Maße

B 800 x T 700 x H 850 mm

- Gewicht

95 kg

Schieberost CNS, Serie 700

- Material: CNS 18/10
- Ausgelegt für: 2 Kochstellen hintereinander
- Maße: B 560 x T 352 x H 40 mm
- Gewicht: 2,5 kg
- GTIN: 4015613520414

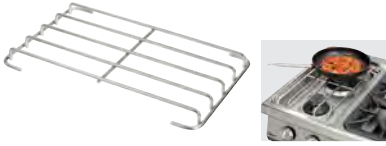

285086

UVP* 209,- €

Grillplatte 700-R

- Material: Gusseisen
- Ausführung Bratfläche: Gerillt
- Maße: B 575 x T 375 x H 38 mm
- Gewicht: 24,1 kg
- GTIN: 4015613486635



285080

UVP* 269,- €

Bratplatte 700-G

- Material: Gusseisen
- Ausführung Bratfläche: Glatt
- Maße: B 575 x T 375 x H 38 mm
- Gewicht: 22,3 kg
- GTIN: 4015613486642



285083

UVP* 269,- €

Kleintopfing 700

- Maße: B 375 x T 575 x H 38 mm
- Gewicht: 0,25 kg
- GTIN: 4015613486659



285085

UVP* 35,- €

Tür 700 40/80LR

- Türanschlag: Links / Rechts
- Türanschlag wechselbar: Ja
- Maße: B 395 x T 80 x H 460 mm
- Gewicht: 3,4 kg
- GTIN: 4015613486604



285050

UVP* 259,- €

Schubladen 700, B400, 2er-Set

- Anzahl Schubladen: 2
- Mit Kunststoffeinsätzen: Nein
- Maße: B 395 x T 660 x H 455 mm
- Gewicht: 17 kg
- GTIN: 4015613530642



284401

UVP* 1.349,- €

Lenkrollen 4S700

- Lenkrollen: 4 Lenkrollen, 2 feststellbar
- Durchmesser Rollen: 100 mm
- Tragfähigkeit max., je: 100 kg
- Maße: B 85 x T 170 x H 121 mm
- Gewicht: 2,91 kg
- GTIN: 4015613665986



285088

UVP* 235,- €

Serie 900



Die Serie 900 ist mit ihrer hochwertigen und massiven Edelstahl-Ausführung in CNS 18/10 die ideale Wahl für die moderne Profi-Küche mit hohen Ansprüchen. Durch den modularen Aufbau, die funktionale Ausstattung, die 900 mm-Bautiefe und viele praktische Features ist sie hervorragend für große Produktionskapazitäten geeignet. Erstklassig, flexibel und leistungsstark.

4 Flammen Gasherd, OU



- Zünd-Art
- Unterbau-Art
- Höhenverstellbar
- Gas-Art

Manuelle Zündung
Offen
900 mm bis 950 mm
Erdgas H (20 mbar)
Flüssiggasdüsen (50 mbar) und Erdgasdüsen L (20 mbar) sind beigelegt



	Anzahl Kochstellen	Verteilung Kochstellen	Anschlusswert	Maße	Gewicht	Art.-Nr.	UVP*	GTIN
4 Flammen Gasherd, OU	4	1 x 3,5 kW 1 x 5 kW 2 x 8 kW	24,5 kW	B 800 mm T 900 mm H 900 mm	95 kg	2951131	3.698,- €	4015613682099
6 Flammen Gasherd, UO	6	1 x 3,5 kW 2 x 5 kW 3 x 8 kW	37,5 kW	B 1.200 mm T 900 mm H 900 mm	137,1 kg	2951121	5.149,- €	4015613682105

4 Flammen Gasherd, EBO 2/1GN



- Anzahl Kochstellen
- Verteilung Kochstellen
- Zünd-Art
- Maße Backofen
- Gastronorm
- Höhenverstellbar
- Gas-Art

4
1 x 3,5 kW, 1 x 5 kW, 2 x 8 kW
Manuelle Zündung
B 655 x T 550 x H 300 mm
2/1 GN
900 mm bis 950 mm
Erdgas H (20 mbar)
Flüssiggasdüsen (50 mbar) und Erdgasdüsen L (20 mbar) sind beigelegt
B 800 x T 900 x H 900 mm

	Backofen-Art	Anschlusswert Backofen	Anschlusswert	Gewicht	Art.-Nr.	UVP*	GTIN
4 Flammen Gasherd, EBO 2/1GN	Elektro	5,6 kW 400 V 3 NAC	24,5 kW	136,8 kg	2952271	5.398,- €	4015613682754
Gasherd 900, B800, 4FL, GBO 2/1GN	Gas	8 kW	32,5 kW	146,4 kg	2952171	5.198,- €	4015613682747

6 Flammen Gasherd, EBO 2/1GN, NS



- Anzahl Kochstellen 6
- Verteilung Kochstellen 1 x 3,5 kW, 2 x 5 kW, 3 x 8 kW
- Zünd-Art Manuelle Zündung
- Maße Backofen B 655 x T 550 x H 300 mm
- Gastronorm 2/1 GN
- Maße Unterbau B 345 x T 835 x H 470 mm
- Höhenverstellbar 900 mm bis 950 mm
- Gas-Art Erdgas H (20 mbar)
- Flüssiggasdüsen (50 mbar) und Erdgasdüsen L (20 mbar) sind beigelegt
- Maße B 1.200 x T 900 x H 900 mm

	Backofen-Art	Anschlusswert Backofen	Anschlusswert	Gewicht	Art.-Nr.	UVP*	GTIN
6 Flammen Gasherd, EBO 2/1GN, NS	Elektro	5,6 kW 400 V 3 NAC	37,5 kW	186,6 kg	2952481	7.149,- €	4015613682778
6-Flammen Gasherd, GBO 2/1GN, NS	Gas	8 kW	45,5 kW	195,9 kg	2952291	6.998,- €	4015613682761

2 Felder Elektroherd, OU



- Art der Kochstellen Glaskeramik
- Unterbau-Art Offen
- Höhenverstellbar 900 mm bis 950 mm
- Geräte-Anschluss 3 NAC

	Anzahl Kochstellen	Größe Kochstellen	Verteilung Kochstellen	Anschlusswert	Maße	Gewicht	Art.-Nr.	UVP*	GTIN
2 Felder Elektroherd, OU	2	2 x Ø 265 mm	2 x 4 kW	8 kW 400 V 50/60 Hz	B 400 mm T 900 mm H 900 mm	36,8 kg	296411	3.298,- €	4015613672830
4-Felder Elektroherd, OU	4	4 x Ø 265 mm	4 x 4 kW	16 kW 400 V 50/60 Hz	B 800 mm T 900 mm H 900 mm	61,6 kg	296421	5.398,- €	4015613668543

4 Felder Elektroherd, EBO 2/1GN

296431

UVP* 6.898,- €

GTIN 4015613672847



- Anzahl Kochstellen 4
- Größe Kochstellen Ø 265 mm
- Verteilung Kochstellen 4 x 4 kW
- Art der Kochstellen Glaskeramik
- Backofen-Art Elektro
- Gastronorm 2/1 GN
- Backofen-Anschlusswert 5,6 kW
- Höhenverstellbar 900 mm bis 950 mm
- Anschlusswert 21,6 kW | 400 V | 50/60 Hz
- Geräte-Anschluss 3 NAC
- Maße B 800 x T 900 x H 900 mm
- Gewicht 101,6 kg

4 Platten Elektroherd, OU

296215

UVP* 4.449,- €

GTIN 4015613673332



- Anzahl Kochstellen 4
- Größe Kochstellen 300 x 300 mm
- Verteilung Kochstellen 4 x 4 kW
- Unterbau-Art Offen
- Höhenverstellbar 900 mm bis 950 mm
- Anschlusswert 16 kW | 400 V | 50/60 Hz
- Geräte-Anschluss 3 NAC
- Maße B 800 x T 900 x H 900 mm
- Gewicht 84,2 kg

4 Platten Elektroherd, EBO 2/1 GN

296325

UVP* 6.398,- €

GTIN 4015613668536



- Anzahl Kochstellen 4
- Größe Kochstellen 300 x 300 mm
- Verteilung Kochstellen 4 x 4 kW
- Backofen-Art Elektro
- Gastronorm 2/1 GN
- Backofen-Anschlusswert 5,6 kW
- Höhenverstellbar 900 mm bis 950 mm
- Anschlusswert 21,6 kW | 400 V | 50/60 Hz
- Geräte-Anschluss 3 NAC
- Maße B 800 x T 900 x H 900 mm
- Gewicht 125,2 kg

6 Platten Elektroherd, EBO 2/1GN

296217

UVP* 8.549,- €

GTIN 4015613672861



- Anzahl Kochstellen 6
- Größe Kochstellen 300 x 300 mm
- Verteilung Kochstellen 6 x 4 kW
- Backofen-Art Elektro
- Gastronorm 2/1 GN
- Backofen-Anschlusswert 5,6 kW
- Maße Unterbau B 345 x T 835 x H 470 mm
- Höhenverstellbar 900 mm bis 950 mm
- Anschlusswert 29,6 kW | 400 V | 50/60 Hz
- Maße B 1.200 x T 900 x H 900 mm
- Gewicht 172,6 kg

2 Felder Induktionsherd, OU



- Größe Kochstellen Ø 270 mm
- Material Kochfläche Glas
- Maße Glasfeld B 320 x T 650 mm
- Unterbau-Art Offen
- Höhenverstellbar 900 mm bis 950 mm
- Eigenschaften Getrennt regelbare Heizzonen
- Geräte-Anschluss 3 NAC

	Anzahl Kochstellen	Verteilung Kochstellen	Anschlusswert	Maße	Gewicht	Art.-Nr.	UVP*	GTIN
2 Felder Induktionsherd, OU	2	2 x 5 kW	10 kW 400 V 50/60 Hz	B 400 mm T 900 mm H 900 mm	53,8 kg	296318	9.349,- €	4015613671000
4 Felder Induktionsherd, OU	4	4 x 5 kW	20 kW 400 V 50/60 Hz	B 800 mm T 900 mm H 900 mm	84,6 kg	296319	15.998,- €	4015613672878

Elektro-Wasserbad, OU



- Anzahl Becken 1
- Tiefe GN-Behälter max. 150 mm
- Temperaturbereich 30 °C bis 90 °C
- Wasserablaufhahn Ja
- Wassereinflaufhahn Ja
- Wasseranschluss 3/4"
- Unterbau-Art Offen
- Höhenverstellbar 900 mm bis 950 mm
- Nicht im Lieferumfang enthalten GN-Behälter
- Geräte-Anschluss 3 NAC

Beckengröße,
GN-Format

Anschlusswert

Maße

Gewicht

Art.-Nr.

UVP*

GTIN

	Beckengröße, GN-Format	Anschlusswert	Maße	Gewicht	Art.-Nr.	UVP*	GTIN
Elektro-Wasserbad, OU	1 x 1/1 GN + 1 x 1/3 GN	3,5 kW 230 V 50/60 Hz	B 400 mm T 900 mm H 900 mm	36,4 kg	296303	2.449,- €	4015613668567
Elektro Wasserbad, OU	2 x 1/1 GN + 2 x 1/3 GN	7 kW 400 V 50/60 Hz	B 800 mm T 900 mm H 900 mm	54,2 kg	296304	3.298,- €	4015613672915

Zubehör

Zwischensteg 310

- Maße: B 24 x T 324 x H 13 mm
- Gewicht: 0,11 kg
- GTIN: 4015613682723

296308

UVP* 29,- €

Zwischensteg 685

- Maße: B 20 x T 685 x H 10 mm
- Gewicht: 1,5 kg
- GTIN: 4015613682716

296307

UVP* 45,- €

Arbeitselement, OU



- Unterbau-Art Offen
- Höhenverstellbar 900 mm bis 950 mm

Maße

Gewicht

Art.-Nr.

UVP*

GTIN

	Maße	Gewicht	Art.-Nr.	UVP*	GTIN
Arbeitselement, OU	B 400 x T 900 x H 900 mm	27,8 kg	296105	1.149,- €	4015613672922
Arbeitselement, OU	B 800 x T 900 x H 900 mm	43,3 kg	296106	1.498,- €	4015613672939

Elektro Multibräter

296426

UVP* 6.449,- €

GTIN 4015613672908



- Material Tiegel CNS 18/10
- Inhalt 32 Liter
- Temperaturbereich 70 °C bis 300 °C
- Unterbau-Art Offen
- Höhenverstellbar 900 mm bis 950 mm
- Inklusive 1 Auffangschale 1/2 GN, 200 mm tief
- Anschlusswert 10 kW | 400 V | 50/60 Hz
- Geräte-Anschluss 3 NAC
- Maße B 800 x T 900 x H 935 mm
- Gewicht 98,2 kg

Elektro-Griddleplatte glatt, OU



- Material Bratfläche



- Unterbau-Art



- Höhenverstellbar



- Geräte-Anschluss

Stahl
Offen
900 mm bis 950 mm
3 NAC



	Ausführung Bratfläche	Maße Bratfläche	Anzahl Heizzonen	Anschlusswert	Maße	Gewicht	Art.-Nr.	UVP*	GTIN
Elektro-Griddleplatte glatt, OU	Glatt	B 355 mm T 760 mm	1	7,5 kW 400 V 50/60 Hz	B 400 mm T 900 mm H 900 mm	66,4 kg	296507	3.098,- €	4015613672946
Elektro-Griddleplatte, glatt, OU	Glatt	B 755 mm T 760 mm	2	15 kW 400 V 50/60 Hz	B 800 mm T 900 mm H 900 mm	123 kg	296510	4.249,- €	4015613672960
Elektro-Griddleplatte, 1/2+1/2, OU	1/2 glatt, 1/2 gerillt	B 755 mm T 760 mm	2	15 kW 400 V 50/60 Hz	B 800 mm T 900 mm H 900 mm	121,6 kg	296511	4.398,- €	4015613672977

Gas-Griddleplatte, glatt, OU



- Material Bratfläche



- Zünd-Art



- Unterbau-Art



- Höhenverstellbar



- Gas-Art

Stahl
Piezo-Zündung
Offen
900 mm bis 950 mm
Erdgas H
Flüssiggasdüsen und Erdgas L Düsen sind beigelegt

	Ausführung Bratfläche	Maße Bratfläche	Anzahl Heizzonen	Anschlusswert	Maße	Gewicht	Art.-Nr.	UVP*	GTIN
Gas-Griddleplatte, glatt, OU	Glatt	B 355 mm T 760 mm	1	9 kW	B 400 mm T 900 mm H 900 mm	63,8 kg	2955041	2.998,- €	4015613672953
Gas-Griddleplatte, glatt, OU	Glatt	B 755 mm T 760 mm	2	18 kW	B 800 mm T 900 mm H 900 mm	118 kg	2955081	3.898,- €	4015613668611
Gas-Griddleplatte, 1/2 + 1/2, OU	1/2 glatt, 1/2 gerillt	B 755 mm T 760 mm	2	18 kW	B 800 mm T 900 mm H 900 mm	115,2 kg	2955061	4.049,- €	4015613672984

Zubehör

Verschluss-Stopfen

- Material: Kunststoff
- Durchmesser: 40 mm
- Maße: B 40 x T 40 x H 40 mm
- Gewicht: 0,07 kg
- GTIN: 4015613677033



286100

UVP* 63,- €

Spritzschutz 940

- Material: Edelstahl
- Maße: B 400 x T 720 x H 98 mm
- Gewicht: 3,05 kg
- GTIN: 4015613676944



296072

UVP* 215,- €

Spritzschutz 980

- Material: Edelstahl
- Maße: B 870 x T 713 x H 98 mm
- Gewicht: 4,1 kg
- GTIN: 4015613677026



296078

UVP* 229,- €

Elektro-Standfritteuse



- Beckeninhalt
- Fettablasshahn
- Unterbau-Art
- Höhenverstellbar
- Geräte-Anschluss

20 Liter
Ja
Flügeltür
900 mm bis 950 mm
3 NAC

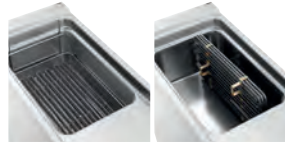

	Anzahl Becken	Anzahl Körbe	Anschlusswert	Maße	Gewicht	Art.-Nr.	UVP*	GTIN
Elektro-Standfritteuse	1	1	17,4 kW 400 V 50/60 Hz	B 400 mm T 900 mm H 900 mm	54,8 kg	296630	3.549,- €	4015613673011
Elektro-Standfritteuse, 2 Becken	2	2	34,8 kW 400 V 50/60 Hz	B 800 mm T 900 mm H 900 mm	88,8 kg	296970	6.198,- €	4015613673028

Gas-Standfritteuse



- Beckeninhalt
- Fettablasshahn
- Anschlusswert
- Geräte-Anschluss
- Unterbau-Art
- Höhenverstellbar
- Gas-Art

20 Liter
Ja
0,005 kW | 230 V | 50/60 Hz
Steckerfertig
Flügeltür
900 mm bis 950 mm
Erdgas H
Flüssiggasdüsen und Erdgas L Düsen sind beigelegt



	Anzahl Becken	Anzahl Körbe	Anschlusswert Gas	Maße	Gewicht	Art.-Nr.	UVP*	GTIN
Gas-Standfritteuse	1	1	18 kW	B 400 mm T 900 mm H 900 mm	71,8 kg	2959961	3.949,- €	4015613670980
Gas-Standfritteuse, 2 Becken	2	2	36 kW	B 800 mm T 900 mm H 900 mm	124,6 kg	2959521	6.498,- €	4015613673035

Zubehör

Ersatzkorb 20L, klein

- Maße Korb: B 140 x T 450 x H 115 mm
- Maße: B 140 x T 670 x H 225 mm
- Gewicht: 1,1 kg
- GTIN: 4015613677101

296633

UVP* 79,- €

Ersatzkorb 20L, groß

- Maße Korb: B 290 x T 450 x H 115 mm
- Maße: B 290 x T 670 x H 225 mm
- Gewicht: 1,25 kg
- GTIN: 4015613677118

296634

UVP* 98,- €

Kamin 900XL

- Maße: B 400 x T 170 x H 1.060 mm
- Gewicht: 13,6 kg
- GTIN: 4015613683010

285064

UVP* 419,- €

Elektro-Nudelkocher, 1 Becken

296311

UVP* 3.698,- €

GTIN 4015613668581



• Anzahl Becken

1



• Beckengröße, GN-Format

1/1 GN

• Beckeninhalt

40 Liter



• Höhenverstellbar

Flügeltür



• Eigenschaften

900 mm bis 950 mm

• Nicht im Lieferumfang enthalten

Wassereinlauf- und Ablaufhahn eingebaut

• Anschlusswert

Körbe

• Geräte-Anschluss

9,6 kW | 400 V | 50/60 Hz

• Maße

3 NAC

• Gewicht

B 400 x T 900 x H 900 mm

45,2 kg

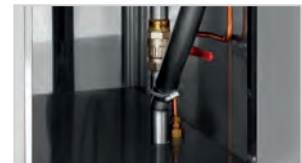

Gas-Nudelkocher, 1 Becken

2953031

UVP* 3.798,- €

GTIN 4015613673042



• Anzahl Becken

1



• Beckengröße, GN-Format

1/1 GN

• Beckeninhalt

40 Liter



• Höhenverstellbar

Flügeltür



• Eigenschaften

900 mm bis 950 mm

• Nicht im Lieferumfang enthalten

Wassereinlauf- und Ablaufhahn eingebaut

• Gas-Art

Körbe

• Anschlusswert

Erdgas H

• Maße

Flüssiggasdüsen und Erdgas L Düsen sind beigelegt

• Gewicht

13,9 kW

B 400 x T 900 x H 900 mm

61,4 kg

Zubehör

Nudelkorb 1/3 GN, lang, 1 Griff

- Gastronorm: 1/3 GN
- Maße Korb: B 145 x T 290 x H 205 mm
- Maße: B 145 x T 510 x H 340 mm
- Gewicht: 1,15 kg
- GTIN: 4015613677057



284124

UVP* 155,- €

Nudelkorb 1/3 GN, 2 Griffe

- Gastronorm: 1/3 GN
- Maße Korb: B 160 x T 290 x H 205 mm
- Maße: B 160 x T 510 x H 335 mm
- Gewicht: 1,11 kg
- GTIN: 4015613677064



284114

UVP* 169,- €

Nudelkorb 1/6 GN

- Gastronorm: 1/6 GN
- Maße Korb: B 140 x T 140 x H 205 mm
- Maße: B 260 x T 260 x H 305 mm
- Gewicht: 0,73 kg
- GTIN: 4015613677071



284117

UVP* 109,- €

Gas-Lavasteingrill, OU



- Grillrost-Art
- Anzahl Grillflächen
- Grillrost höhenverstellbar
- Zünd-Art
- Unterbau-Art
- Höhenverstellbar
- Inklusive
- Gas-Art

V-Rost (für Fleisch)
1
Ja
Piezo-Zündung
Flügeltür
900 mm bis 950 mm
Lavasteine zur Erstbefüllung
Erdgas H
Flüssiggasdüsen und Erdgas L Düsen sind beigelegt

	Maße Grillfläche	Anzahl Heizzonen	Füllmenge Lavasteine	Anschlusswert	Maße	Gewicht	Art.-Nr.	UVP*	GTIN
Gas-Lavasteingrill, OU	B 350 mm T 505 mm	1	7 kg	12 kW	B 400 mm T 900 mm H 900 mm	49,7 kg	2954521	2.849,- €	4015613672991
Gas-Lavasteingrill	B 750 mm T 505 mm	2	21 kg	24 kW	B 800 mm T 900 mm H 900 mm	103 kg	2954631	4.598,- €	4015613673004

Zubehör

Rundrost für Fisch

- Grillrost-Art: Rundrost (für Fisch)
- Maße Grillfläche: B 350 x T 505 mm
- Maße: B 373 x T 548 x H 42 mm
- Gewicht: 6 kg
- GTIN: 4015613681917



296472

UVP* 359,- €

V-Rost für Fleisch

- Grillrost-Art: V-Rost (für Fleisch)
- Maße Grillfläche: B 350 x T 505 mm
- Maße: B 373 x T 617 x H 32 mm
- Gewicht: 2,64 kg
- GTIN: 4015613681894



296471

UVP* 319,- €

Lavasteine 7kg

- Maße: B 310 x T 310 x H 95 mm
- Gewicht: 7 kg
- GTIN: 4015613182049



100611

UVP* 57,- €

Rundrost für Fisch

- Grillrost-Art: Rundrost (für Fisch)
- Maße Grillfläche: B 750 x T 505 mm
- Maße: B 377 x T 550 x H 45 mm
- Gewicht: 12 kg
- GTIN: 4015613681924



296474

UVP* 798,- €

V-Rost für Fleisch

- Grillrost-Art: V-Rost (für Fleisch)
- Maße Grillfläche: B 750 x T 505 mm
- Maße: B 612 x T 772 x H 30 mm
- Gewicht: 4 kg
- GTIN: 4015613681900



296473

UVP* 529,- €

Kippbratpfanne 900 E87LEK



- Material Tiegel
- Maße Tiegel
- Inhalt
- Nutzhalt
- Temperaturbereich
- Wassereinflaufhahn
- Wasseranschluss
- Höhenverstellbar
- Geräte-Anschluss
- Maße

Edelstahl
B 720 x T 610 x H 225 mm
87 Liter
70 Liter
100 °C bis 300 °C
Ja
Kalt- oder Warmwassereinflaufventil
Ø 12 mm
900 mm bis 950 mm
3 NAC
B 800 x T 900 x H 900 mm

	Kippvorrichtung	Anschlusswert	Gewicht	Art.-Nr.	UVP*	GTIN
Kippbratpfanne 900 E87LEK	Elektromotorisch	10,2 kW 400 V 50/60 Hz	162 kg	296677	11.449,- €	4015613745541
Kippbratpfanne 900 E87LHK	Manuell	9,9 kW 400 V 50/60 Hz	150 kg	296607	9.398,- €	4015613745558

Elektro-Kochkessel, 100L



- Material Kessel
- Beheizungs-Art



- Wasseranschluss



- Höhenverstellbar
- Eigenschaften
- Geräte-Anschluss
- Maße

Doppelwandig
Indirekt
Kalt- oder Warmwassereinlaufventil
Ø 10 mm
900 mm bis 950 mm
Automatische Füllstandskontrolle
3 NAC
B 800 x T 900 x H 900 mm



	Inhalt	Nutzhalt	Anschlusswert	Gewicht	Art.-Nr.	UVP*	GTIN
Elektro-Kochkessel, 100L	117 Liter	100 Liter	16 kW 400 V 50/60 Hz	139,6 kg	296910	10.298,- €	4015613673141
Elektro-Kochkessel, 135L	152 Liter	135 Liter	18 kW 400 V 50/60 Hz	145,8 kg	296911	10.598,- €	4015613673158

Zubehör

Grillplatte 900-R

- Material: Gusseisen
- Ausführung Bratfläche: Gerillt
- Maße: B 390 x T 390 x H 17 mm
- Gewicht: 10,64 kg
- GTIN: 4015613676920



296051

UVP* 429,- €

Bratplatte 900-G

- Material: Gusseisen
- Ausführung Bratfläche: Glatt
- Maße: B 390 x T 390 x H 19 mm
- Gewicht: 10,76 kg
- GTIN: 4015613676937



296056

UVP* 359,- €

Kleintopfring

- Maße: B 260 x T 260 x H 18 mm
- Gewicht: 0,3 kg
- GTIN: 4015613676906



296086

UVP* 36,- €

Tür 900R, rechts Anschlag

- Türanschlag: Rechts
- Maße: B 391 x T 95 x H 501 mm
- Gewicht: 3,92 kg
- GTIN: 4015613680811



296014

UVP* 289,- €

Tür 900L, links Anschlag

- Türanschlag: Links
- Maße: B 391 x T 95 x H 501 mm
- Gewicht: 3,92 kg
- GTIN: 4015613680828



296015

UVP* 289,- €

Lenkrollen 45900

- Lenkrollen: 4 Lenkrollen, 2 feststellbar
- Durchmesser Rollen: 125 mm
- Tragfähigkeit max., je: 100 kg
- Maße: B 145 x T 155 x H 160 mm
- Gewicht: 3,34 kg
- GTIN: 4015613680804



295088

UVP* 298,- €

GARTECHNIK

Auf den Punkt genau garen?

Gar nicht so einfach. Oder doch: Denn bei Bartscher Gartechnik ist die Gelingsicherheit schon serienmäßig mit eingebaut – ganz gleich, ob Kombidämpfer, Heißluftofen oder Sous-Vide-Garer.

Elektroherd, 5 Felder, EBO

155660

UVP* 2.849,- €

GTIN 4015613469621



- Anzahl Kochstellen
- Größe Kochstellen

5
1 x Ø 120/210 mm, 1x Ø 170/265 mm,
1 x 210 mm, 2 x 145 mm



- Verteilung Kochstellen

1 x 0,7/2,1 kW, 1x 1,4/2,2 kW, 1 x 2,2 kW,
2 x 1,2 kW



- Material Kochfläche
- Backofen-Art
- Multifunktions-Backofen
- Material Garraum
- Backofen-Volumen
- Temperaturbereich
- Backofen-Anschlusswert
- Inklusive

Glas
Elektro
Ja
Emailliert
100 Liter
50 °C bis 250 °C

- Anschlusswert
- Geräte-Anschluss
- Maße
- Gewicht

2,5 kW
1 Backblech
2 Roste
11,4 kW | 400 V | 50/60 Hz
3 NAC
B 900 x T 600 x H 890 mm
76 kg

Backblech

- Material: Stahlblech, Emailliert
- Maße: B 666 x T 376 x H 25 mm
- Gewicht: 1,95 kg
- GTIN: 4015613721330

150958

UVP* 36,- €

Backofenrost

- Maße: B 666 x T 360 x H 19 mm
- Gewicht: 1,01 kg
- GTIN: 4015613656557

150606

UVP* 26,- €

Induktionsherd 6K-EBMF

286426

UVP* 3.849,- €

GTIN 4015613772943



In seinem schicken schwarzen Design wertet der Induktionsherd jede Küche auf. Mit 6 Kochstellen und einem großen Elektro-backofen bietet er nicht nur eine große Fläche für die Zubereitung leckerer Speisen. Auch die Vielseitigkeit des Multifunktionsbackofens überzeugt spätestens bei der Auswahl des idealen Garprogramms.



- Material
- Anzahl Kochstellen
- Größe Kochstellen
- Verteilung Kochstellen
- Material Kochfläche
- Backofen-Art
- Multifunktions-Backofen
- Material Garraum
- Backofen-Volumen
- Temperaturbereich
- Backofen-Anschlusswert
- Inklusive

Stahl
6
225 x 225 mm
6 x 3 kW
Glas
Elektro
Ja
Emailliert
98 Liter
50 °C bis 250 °C
2,45 kW
1 Backblech
2 Roste
900 mm bis 940 mm
10,5 kW | 400 V | 50/60 Hz
3 NAC
B 900 x T 600 x H 900 mm
99,6 kg

- Höhenverstellbar
- Anschlusswert
- Geräte-Anschluss
- Maße
- Gewicht

Backblech

- Material: Stahlblech, Emailliert
- Maße: B 666 x T 376 x H 25 mm
- Gewicht: 1,95 kg
- GTIN: 4015613721330

150958

UVP* 36,- €

Backofenrost 6K-EBMF

- Material: Edelstahl
- Maße: B 665 x T 330 x H 15 mm
- Gewicht: 0,95 kg
- GTIN: 4015613814919

150959

UVP* 35,- €

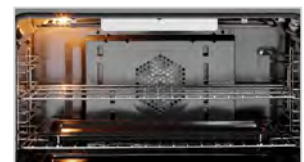

Gasherd BGH 600-520

1519811

UVP* 1.598,- €

GTIN 4015613707198



- Anzahl Kochstellen
- Größe Kochstellen
- Verteilung Kochstellen
- Gasbrenner

- Zünd-Art
- Backofen-Art
- Multifunktions-Backofen
- Material Garraum
- Backofen-Volumen
- Temperaturbereich
- Anschlusswert Backofen
- Inklusive
- Höhenverstellbar
- Gas-Art

- Anschlusswert
- Maße
- Gewicht

5
4 x 230 x 270 mm, 1 x Ø 350 mm
1 x 1 kW, 1 x 3 kW, 2 x 1,75 kW, 1 x 3,8 kW
Einkreisbrenner
Dreikreisbrenner
Elektronische Einhandzündung
Elektro
Ja
Emailliert
104 Liter
50 °C bis 250 °C
2,5 kW | 230 V | Steckerfertig
1 Backblech
2 Roste
850 mm bis 900 mm
Erdgas H (20 mbar)
Propandüsen (50 mbar) und Erdgasdüsen L (20 mbar) sind beigelegt
11,3 kW
B 900 x T 600 x H 900 mm
64 kg

Backblech

- Maße: B 666 x T 376 x H 25 mm
- Gewicht: 1,95 kg
- GTIN: 4015613721330

150958

UVP* 36,- €

Backofenrost

- Maße: B 666 x T 360 x H 19 mm
- Gewicht: 1,01 kg
- GTIN: 4015613656557

150606

UVP* 26,- €



Gasherd GHU 4110

2819991

UVP* 2.998,- €

GTIN 4015613616940



- Anzahl Kochstellen
- Verteilung Kochstellen
- Gasbrenner
- Zünd-Art

- Backofen-Art
- Backofen-Funktionen
- Gastronorm
- Temperaturbereich
- Anschlusswert Backofen
- Inklusive

- Höhenverstellbar
- Gas-Art

- Anschlusswert
- Maße
- Gewicht

4
2 x 3,5 kW, 2 x 7 kW
Zweikreisbrenner
Manuelle Zündung
Elektro
Umluft
1/1 GN
50 °C bis 300 °C
3,1 kW | 230 V | Steckerfertig
2 Backbleche
1 Rost
850 mm bis 910 mm
Erdgas H (20 mbar)
Flüssiggasdüsen (50 mbar) sind beigelegt
21 kW
B 700 x T 700 x H 850 mm
100,8 kg

Blech 1/1GN, 20 mm

- Gastronorm: 1/1 GN
- Maße: B 530 x T 325 x H 20 mm
- Gewicht: 1,45 kg
- GTIN: 4015613271729

A101185

UVP* 27,- €

GN Rost 1/1, CNS

- Gastronorm: 1/1 GN
- Maße: B 325 x T 530 x H 10 mm
- Gewicht: 0,95 kg
- GTIN: 4016098175250

A101091

UVP* 37,- €



Gasherd MFGO 7040



Die Gasherd-Serie MFG – Einstiegsmodelle für den Profibereich mit solider Bauweise aus Edelstahl. Aufgrund der intuitiven Bedienung mit Pilotflamme sind sie für den Einsatz im Küchenalltag bestens geeignet.

- Größe Kochstellen
- Gasbrenner
- Zünd-Art
- Pilotflamme
- Höhenverstellbar
- Gas-Art

330 x 300 mm
Einkreisbrenner
Manuelle Zündung
Ja
910 mm bis 955 mm
Erdgas H (20 mbar)
Flüssiggasdüsen (50 mbar) und Erdgasdüsen L (20 mbar) sind beigelegt



	Anzahl Kochstellen	Verteilung Kochstellen	Anschlusswert	Maße	Gewicht	Art.-Nr.	UVP*	GTIN
MFGO 7040	4	2 x 3,5 kW 2 x 6 kW	19 kW	B 800 mm T 700 mm H 910 mm	56,4 kg	1582051	2.549,- €	4015613698878
MFGO 7060	6	3 x 3,5 kW 3 x 6 kW	28,5 kW	B 1.200 mm T 700 mm H 910 mm	79,2 kg	1582101	3.049,- €	4015613635033

Gasherd MFG 7341



- Größe Kochstellen
- Gasbrenner
- Zünd-Art
- Pilotflamme
- Backofen-Art
- Backofen-Funktionen
- Gastronorm
- Temperaturbereich
- Inklusive
- Höhenverstellbar
- Gas-Art

330 x 300 mm
Einkreisbrenner
Manuelle Zündung
Ja
Elektro
Ober- /Unterhitze
2/1 GN
100 °C bis 300 °C
1 Rost
910 mm bis 955 mm
Erdgas H (20 mbar)
Flüssiggasdüsen (50 mbar) und Erdgasdüsen L (20 mbar) sind beigelegt



	Anzahl Kochstellen	Verteilung Kochstellen	Backofen	Anschlusswert	Maße	Gewicht	Art.-Nr.	UVP*	GTIN
MFG 7341	4	2 x 3,5 kW 2 x 6 kW	3,6 kW 400 V 2 NAC	19 kW	B 800 mm T 730 mm H 910 mm	108,4 kg	1582011	3.598,- €	4015613749136
MFG 7360	6	3 x 3,5 kW 3 x 6 kW	6 kW 400 V 2 NAC	28,5 kW	B 1.200 mm T 700 mm H 910 mm	129,4 kg	1582201	4.498,- €	4015613635040

Zubehör

Blech 2/1GN, 20 mm

- Maße: B 650 x T 530 x H 20 mm
- Gewicht: 2,7 kg
- GTIN: 4015613271699

A101181

UVP* 47,- €

GN Rost 2/1, CNS

- Maße: B 650 x T 530 x H 10 mm
- Gewicht: 1,93 kg
- GTIN: 4016098175267

A101092

UVP* 58,- €

Hockerkocher E 1K350

105343

UVP* 1.598,- €

GTIN 4015613126036



- Durchmesser Kochstelle
- Anschlusswert
- Geräte-Anschluss
- Maße
- Gewicht

300 mm
3,5 kW | 380-400 V | 50/60 Hz
3 NAC
B 500 x T 500 x H 520 mm
16,4 kg

Hockerkocher E 1K500

105325

UVP* 1.469,- €

GTIN 4015613633244



- Durchmesser Kochstelle
- Anschlusswert
- Geräte-Anschluss
- Maße
- Gewicht

400 mm
5 kW | 400 V | 50 Hz
3 NAC
B 570 x T 590 x H 515 mm
34,2 kg

Hockerkocher G-1KB 1K680

1054513

UVP* 355,- €

GTIN 4015613683256



- Gasbrenner
- Zünd-Art
- Zündsicherung
- Gas-Art
- Tragfähigkeit max.
- Eigenschaften

Starkbrenner
Piezo-Zündung
Ja
Flüssiggas
Erdgasdüse G20 (50 mbar) ist beigelegt
50 kg
Größe Kochstelle: 230 - 450 mm
Erweiterung der Kochstellengröße durch optional erhältlichen Kleintopfiring und Wokaufsatz
Gummifüße
Länge Schlauch: 1,5 m
Ausschließlich im Außenbereich einsetzbar
Lieferung ohne Gas-Anschlussset
Ein Druckminderer von max. 50 mbar ist erforderlich
6,8 kW
B 400 x T 440 x H 385 mm
12,6 kg

- Wichtiger Hinweis

- Anschlusswert
- Maße
- Gewicht

Kleintopfiring G-1KB 1K680

- Material: Edelstahl
- Durchmesser Kochgeschirr: 175 - 230 mm
- Maße: B 400 x T 390 x H 25 mm
- Gewicht: 0,86 kg
- GTIN: 4015613756806



105453

UVP* 21,- €

Wokaufsatz G-1KB 1K680

- Material: CNS 18/10
- Durchmesser Wokeinsatz: 314 mm
- Maße: B 400 x T 400 x H 90 mm
- Gewicht: 2,16 kg
- GTIN: 4015613724690



105452

UVP* 75,- €



Hockerkocher G-2KB 1K700

1051403

UVP* 1.579,- €

GTIN 4015613734552



• Gasbrenner



• Zünd-Art

• Zündsicherung



• Pilotflamme



• Gas-Art

• Tragfähigkeit max.

• Wichtiger Hinweis

• Anschlusswert

• Maße

• Gewicht

Zweikreisbrenner

Manuelle Zündung

Ja

Ja

Flüssiggas

Erdgasdüsen H und L sind beigelegt

70 kg

Der Topfdurchmesser muss mindestens 22,5 cm betragen

Ein Druckminderer von max. 50 mbar ist erforderlich

7 kW

B 450 x T 475 x H 500 mm

20,2 kg

Hockerkocher G-WB 1K1250



• Gasbrenner



• Zünd-Art

• Zündsicherung



• Pilotflamme



• Gas-Art

• Tragfähigkeit max.

• Anschlusswert

Warzenbrenner

Manuelle Zündung

Ja

Ja

Flüssiggas

Erdgasdüsen H und L sind beigelegt

70 kg

12,5 kW



G-WB 1K1250 XL



Maße

Gewicht

Art.-Nr.

UVP*

GTIN

	Maße	Gewicht	Art.-Nr.	UVP*	GTIN
G-WB 1K1250	B 660 x T 590 x H 520 mm	28,6 kg	1051503	2.098,- €	4015613734545
G-WB 1K1250 XL	B 590 x T 680 x H 820 mm	31 kg	1051603	2.619,- €	4015613734088

Gaskocher 1K750



• Gasbrenner



• Zündsicherung

• Regeldruck



• Gas-Art

Warzenbrenner

Ja

50 mbar

Propan

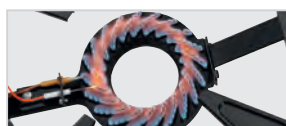

1K105



Leistung
Kochstelle(n)
max.

Zünd-Art

Gasverbrauch
bei Maximal-
einstellung

Anschlusswert

Maße

Gewicht

Art.-Nr.

UVP*

GTIN

	Leistung Kochstelle(n) max.	Zünd-Art	Gasverbrauch bei Maximal- einstellung	Anschlusswert	Maße	Gewicht	Art.-Nr.	UVP*	GTIN
1K750	7,5 kW	Manuelle Zündung	527 g / Std.	7,5 kW	B 398 mm T 570 mm H 170 mm	6 kg	1054503	198,- €	4015613467764
1K105	10,5 kW	Piezo-Zündung	764 g / Std.	10,5 kW	B 410 mm T 540 mm H 180 mm	5,2 kg	1054603	95,- €	4015613682860

Zubehör

Gasanschluss-Set GW-AI

- Einsetzbar im: Innen- und Außenbereich
- Maße: B 64 x T 61 x H 27 mm
- Gewicht: 1,3 kg
- GTIN: 4015613586557



500180

UVP* 149,- €

Gas-Anschluss-Set, nur Außenbereich

- Einsetzbar im: Außenbereich
- Maße: B 64 x T 180 x H 35 mm
- Gewicht: 1,5 kg
- GTIN: 4015613419015



825152

UVP* 98,- €

Wokherde



Gas-Wok-Tischherd GWTH1

1052303

UVP* 1.359,- €

GTIN 4015613630977



- Anzahl Kochstellen: 1
- Größe Kochstellen: Ø 290 mm
- Verteilung Kochstellen: 1 x 11,5 kW
- Gasbrenner: Hochleistungsbrenner
- Zünd-Art: Manuelle Zündung
- Pilotflamme: Ja
- Füße höhenverstellbar: Ja
- Eigenschaften: Brenner ohne Werkzeug herausnehmbar
Brenner thermoelektrisch gesichert
Kochstellen ohne Wokringaufsatz, für Töpfe ab Ø 200 mm
Flüssiggas (50 mbar)
Erdgasdüsen H (20 mbar) sind beigelegt
- Gas-Art: Flüssiggas (50 mbar)
Erdgasdüsen H (20 mbar) sind beigelegt
- Anschlusswert: 11,5 kW
- Maße: B 400 x T 600 x H 415 mm
- Gewicht: 25,4 kg

Wok-Herd, 2 Brenner



- Größe Kochstellen: Ø 290 mm
- Gasbrenner: Hochleistungsbrenner
- Zünd-Art: Manuelle Zündung
- Pilotflamme: Ja
- Höhenverstellbar: 960 mm bis 985 mm
- Eigenschaften: Brenner ohne Werkzeug herausnehmbar
Brenner thermoelektrisch gesichert
Getrennt regelbare Heizzonen
Kochstellen ohne Wokringaufsatz, für Töpfe ab Ø 200 mm
Flüssiggas (50 mbar)
Erdgasdüsen H (20 mbar) sind beigelegt
- Gas-Art: Flüssiggas (50 mbar)
Erdgasdüsen H (20 mbar) sind beigelegt

	Anzahl Kochstellen	Verteilung Kochstellen	Anschlusswert	Maße	Gewicht	Art.-Nr.	UVP*	GTIN
Wok-Herd, 2 Brenner	2	2 x 11,5 kW	23 kW	B 900 mm T 600 mm H 960 mm	58 kg	1052103	2.598,- €	4015613610764
Wok-Herd, 3 Brenner	3	3 x 11,5 kW	34,5 kW	B 1.500 mm T 600 mm H 960 mm	85 kg	1053103	3.398,- €	4015613610771

Zubehör

Wokpfanne Stahl, 360mm

- Material: Stahl
- Durchmesser: 360 mm
- Maße: B 560 x T 360 x H 95 mm
- Gewicht: 1,5 kg
- GTIN: 4015613371313



A105960

UVP* 139,- €

Wokpfanne W385R

- Material: Edelstahl
- Durchmesser: 385 mm
- Maße: B 645 x T 385 x H 160 mm
- Gewicht: 1,7 kg
- GTIN: 4015613668451



A105971

UVP* 81,- €

Multibräter 20L ST2ZE

289716

UVP* 3.998,- €

GTIN 4015613723754



- Material Tiegel
- Inhalt
- Temperaturbereich
- Anzahl Heizzonen
- Heizzonen getrennt regelbar
- Fettablasshahn
- Unterbau-Art
- Höhenverstellbar
- Eigenschaften
- Inklusive
- Anschlusswert
- Geräte-Anschluss
- Maße
- Gewicht

Stahl
20 Liter
30 °C bis 290 °C
2
Ja
Ja
Offen
850 mm bis 900 mm
Spritzschutz umlaufend verschweißt
Unterbau mit Einschüben 2/1 GN
1 Pfannenwender
1 Verschlussstopfen
6,6 kW | 400 V | 50/60 Hz
3 NAC
B 800 x T 712 x H 980 mm
95 kg

Kippbratpfanne E80LHK



- Material Tiegel
- Temperaturbereich
- Kippvorrichtung
- Wassereinlaufhahn
- Wasseranschluss
- Höhenverstellbar
- Eigenschaften
- Geräte-Anschluss

Chromnickelstahl
45 °C bis 300 °C
Manuell
Ja
12 mm
850 mm bis 910 mm
Bei Störung Unterbrechung der Stromzufuhr
Heizwiderstände aus "Incoloy 800"
3 NAC



	Inhalt	Nutzinhalt	Anschlusswert	Maße	Gewicht	Art.-Nr.	UVP*	GTIN
E80LHK	80 Liter	70 Liter	9,9 kW 400 V 50 Hz	B 900 mm T 900 mm H 900 mm	158 kg	193036	7.398,- €	4015613721224
E120LHK	120 Liter	100 Liter	14,8 kW 400 V 50 Hz	B 1.200 mm T 900 mm H 900 mm	237 kg	193062	11.898,- €	4015613723464

Kippbratpfanne G80LHK



- Material Tiegel
- Zünd-Art
- Pilotflamme
- Temperaturbereich
- Kippvorrichtung
- Wassereinlaufhahn
- Wasseranschluss
- Höhenverstellbar
- Eigenschaften
- Gas-Art

Chromnickelstahl
Piezo-Zündung
Ja
100 °C bis 300 °C
Manuell
Ja
12 mm
850 mm bis 910 mm
Gasbeheizung durch Rohrbrenner aus Edelstahl
Sicherheitssystem mit Thermolement
Erdgas H

	Inhalt	Nutzinhalt	Anschlusswert Gas	Maße	Gewicht	Art.-Nr.	UVP*	GTIN
G80LHK	80 Liter	70 Liter	22 kW	B 900 mm T 900 mm H 900 mm	162,6 kg	1930311	7.198,- €	4015613721231
G120LHK	120 Liter	100 Liter	30 kW	B 1.200 mm T 900 mm H 900 mm	220 kg	1930511	11.298,- €	4015613723471

Kochkessel



Kochkessel E113L



- Material Kessel
- Beheizungs-Art
- Höhenverstellbar
- Eigenschaften

- Auf Anfrage lieferbar
- Geräte-Anschluss

Edelstahl
 Indirekt
 850 mm bis 900 mm
 Automatische Wasserstandskontrolle im Zwischenmantel
 Bei Störung automatische Abschaltung
 Drucküberwachung: Trichterarmaturen mit Sicherheitsventil (auf 0,5 bar kalibriert)
 Elektroheizung durch gussgekapselte "Incoloy 800" Widerstände aus Speziallegierung
 Mischbatterie für Kalt- und Warmwasser
 Kochkessel für Dampfheizung
 3 NAC

	Inhalt	Nutzhalt	Wasseranschluss	Anschlusswert	Maße	Gewicht	Art.-Nr.	UVP*	GTIN
E113L	113 Liter	102 Liter	Kalt- oder Warmwasser-einlaufventil Ø 10 mm	16 kW 400 V 50/60 Hz	B 800 mm T 900 mm H 900 mm	143 kg	280015	9.898,- €	4015613705378
E145L	145 Liter	135 Liter	Kalt- oder Warmwasser-einlaufventil Ø 10 mm	18 kW 400 V 50/60 Hz	B 800 mm T 900 mm H 900 mm	155 kg	280016	10.398,- €	4015613705392
E220L	220 Liter	200 Liter	R1/2"	32 kW 400 V 50/60 Hz	B 1.000 mm T 1.150 mm H 900 mm	235 kg	280021	14.498,- €	4015613353326
E342L	342 Liter	317 Liter	R1/2"	36 kW 400 V 50/60 Hz	B 1.150 mm T 1.300 mm H 900 mm	280 kg	280022	17.198,- €	4015613353333
E480L	480 Liter	455 Liter	R1/2"	36 kW 400 V 50/60 Hz	B 1.150 mm T 1.300 mm H 1.030 mm	300 kg	280023	22.998,- €	4015613353340



Kochkessel G113L



- Material Kessel
- Temperaturregelung
- Zünd-Art
- Heizungs-Art
- Höhenverstellbar
- Eigenschaften

- Gas-Art

Edelstahl
 2 Stufen
 Piezo-Zündung
 Indirekt
 850 mm bis 900 mm
 Automatische Wasserstandskontrolle im Zwischenmantel
 Bei Störung automatische Abschaltung
 Drucküberwachung: Trichterarmaturen mit Sicherheitsventil (auf 0,5 bar kalibriert)
 Gasbeheizung durch Edelstahlbrenner mit hohem Wirkungsgrad
 Gaszufuhr für die Brenner wird durch ein Gas-Mehrfachstellgerät gewährleistet
 Mischbatterie für Kalt- und Warmwasser
 Erdgas H

	Inhalt	Nutzhalt	Wasseranschluss	Anschlusswert	Maße	Gewicht	Art.-Nr.	UVP*	GTIN
G113L	113 Liter	102 Liter	Kalt- oder Warmwasser-einlaufventil Ø 10 mm	21 kW	B 800 mm T 900 mm H 900 mm	143 kg	2800021	10.498,- €	4015613705354
G150L	150 Liter	145 Liter	Kalt- oder Warmwasser-einlaufventil Ø 10 mm	21 kW	B 800 mm T 900 mm H 900 mm	153 kg	2800031	10.998,- €	4015613705361
G342L	342 Liter	317 Liter	R1/2"	48 kW	B 1.150 mm T 1.300 mm H 900 mm	277 kg	2800071	17.398,- €	4015613353203
G480L	480 Liter	455 Liter	R1/2"	58 kW	B 1.150 mm T 1.300 mm H 1.030 mm	305 kg	2800081	22.298,- €	4015613353210

Zubehör

Ablaufsieb für Kochkessel

- Maße: B 110 x T 145 x H 80 mm
- Gewicht: 0,07 kg
- GTIN: 4015613720951



296999

UVP* 49,- €

Snackpoint



Snackpoint 200

107301

UVP* 1.998,- €

GTIN 4015613756820



Speisenzubereitung und -abgabe mit höchster Flexibilität. Der Snackpoint 200 bietet nahezu unbegrenzte Möglichkeiten – Vom Hot-Dog-Stand, über Grillspezialitäten bis hin zur Kaffeebar. Unkompliziert und schnell ist die mobile Station umfunktioniert und für den nächsten Einsatz perfekt angepasst.



- Material: Edelstahl
- Anzahl Einstellnischen: 1
- Mit Glasaufsatz: Ja
- Maße Glasaufsatz: B 790 x T 200 x H 300 mm
- Eigenschaften Einstellnische: Einlegeboden höhenverstellbar, 3 Höhen
Stellfläche: B 760 x T 590 mm
Bestückbar mit optional erhältlichen Einlegeböden
- Ausgestattet mit: Ablagefach unterhalb der Einstellnischen, Maße: B 755 x T 580 mm
- Lenkrollen: 4 Lenkrollen, 2 feststellbar
- Eigenschaften: 2 Kabelschächte
Magnetische Edelstahlfront als Werbefläche nutzbar
Glasscheiben (Sicherheitsglas) an der Bedienerseite abgerundet
Vielseitige Gerätekombinationen durch optional erhältliche Einlegeböden
Mögliche Verbindung von 2 Snackpoints 200 oder mehr
- Inklusive: Glasaufsatz
2 Verbindungselemente
Umsteckbare Bodenverstärkung für optional erhältliche Einlegeböden
- Maße: B 800 x T 600 x H 1.225 mm
- Gewicht: 42,3 kg



- ▶ Rundum flexibel
- ▶ 1 Einstellnische
- ▶ Stellfläche: B 760 x T 590 mm
- ▶ Ausgelegt für max. 2 Aufsichtgeräte



- ▶ Vielseitige Gerätekombinationen durch die optional erhältlichen Einlegeböden



- ▶ Mögliche Verbindung von 2 Snackpoints 200 oder mehr
- ▶ Verkürzte Glasscheibe optional erhältlich



- ▶ Glasscheiben (Sicherheitsglas) an der Bedienerseite abgerundet



Zubehör

Einlegeboden M1 Snackpoint 200

- Material: Edelstahl
- Ausschnitt: Ausgelegt für Fritteuse SNACK III Plus, Maße: B 380 x T 280 mm
- Maße Stellfläche: B 375 x T 575 mm
- Eigenschaften: 2 Kabelschächte
- Maße: B 755 x T 578 x H 15 mm
- Gewicht: 3,7 kg
- GTIN: 4015613761770

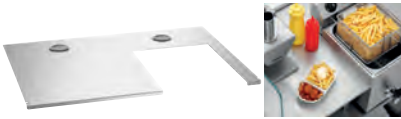

107302

UVP* 135,- €

Einlegeboden M2 Snackpoint 200

- Material: Edelstahl
- Ausschnitt 1: Ausgelegt für Induktionskocher IK 30S-EB, Maße: B 270 x T 490 mm
- Ausschnitt 2: Ausgelegt für Bain Marie 1/1 GN, 150 mm, Maße: B 345 x T 545 mm
- Eigenschaften: Belüftungslöcher
- Maße: B 755 x T 578 x H 15 mm
- Gewicht: 1,4 kg
- GTIN: 4015613761787



107303

UVP* 135,- €

Einlegeboden M3 Snackpoint 200

- Material: Edelstahl
- Ausschnitt 1: Ausgelegt für Griddleplatte GDP 320E-G, Maße: B 330 x T 550 mm
- Ausschnitt 2: Ausgelegt für Bain Marie 1/1 GN, 150 mm, Maße: B 345 x T 545 mm
- Eigenschaften: Belüftungslöcher
- Maße: B 755 x T 578 x H 15 mm
- Gewicht: 0,78 kg
- GTIN: 4015613761794

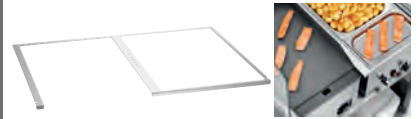

107304

UVP* 135,- €

Einlegeboden M4 Snackpoint 200

- Material: Edelstahl
- Ausschnitt 1: Ausgelegt für Bain Marie 1/1 GN, 150 mm, Maße: B 345 x T 545 mm
- Ausschnitt 2: Ausgelegt für Bain Marie 1/1 GN, 150 mm, Maße: B 345 x T 545 mm
- Maße: B 755 x T 578 x H 15 mm
- Gewicht: 0,77 kg
- GTIN: 4015613761800



107305

UVP* 135,- €

Einlegeboden M5 Snackpoint 200

- Material: Edelstahl
- Ausschnitt: Ausgelegt für Induktionswok IW35-EB, Maße für Wok: B 330 x T 350 mm, Maße für Bedienfeld: B 150 x T 70 mm
- Maße Stellfläche: B 375 x T 575 mm
- Eigenschaften: 1 Kabelschacht, Belüftungslöcher
- Maße: B 755 x T 578 x H 15 mm
- Gewicht: 3,5 kg
- GTIN: 4015613761817



107306

UVP* 135,- €

Einlegeboden M6 Snackpoint 200

- Material: Edelstahl
- Ausschnitt: Ausgelegt für Bain Marie 1/1 GN, 150 mm, Maße: B 345 x T 545 mm
- Maße Stellfläche: B 375 x T 575 mm
- Eigenschaften: 1 Kabelschacht
- Maße: B 755 x T 578 x H 15 mm
- Gewicht: 2,9 kg
- GTIN: 4015613761824



107307

UVP* 135,- €

Einlegeboden M7 Snackpoint 200

- Material: Edelstahl
- Maße Stellfläche: B 755 x T 578 mm
- Eigenschaften: 1 Kabelschacht
- Maße: B 755 x T 578 x H 15 mm
- Gewicht: 5 kg
- GTIN: 4015613761831



107308

UVP* 135,- €

Glasscheibe VB Snackpoint 200

- Die verkürzte seitliche Glasscheibe ermöglicht bei einer Verbindung von 2 Snackpoints 200 einen reibungslosen Arbeitsablauf an den Geräten.
- Material: Glas
- Eigenschaften: Mit Vorbohrungen
- Wichtiger Hinweis: Pro Verbindung werden 2 Glasscheiben benötigt
- Maße: B 195 x T 6 x H 300 mm
- Gewicht: 0,84 kg
- GTIN: 4015613761848



107309

UVP* 169,- €

Abdeckhaube Snackpoint 200

- Material: Polyester-Gewebe, beidseitig PVC beschichtet
- Ausgelegt für: Snackpoint 200
- Ausführung: Faltbar, integrierte Polsterung, Klettverschluss an 4 Seiten
- Wichtiger Hinweis: Nutzung am Snackpoint ohne Glasaufsatz
- Maße: B 850 x T 630 x H 915 mm
- Gewicht: 5,2 kg
- GTIN: 4015613768700



107310

UVP* 329,- €

Kochstation



Kochstation KST2200 Plus



Mobile Kochstation für einen professionellen Auftritt im Front-Cooking-Bereich. Vom Induktionskocher mit 230 V bis hin zur soliden Griddleplatte der Serie 650 mit 400 V – Mit bis zu 2 - 3 Auf Tischgeräten extrem flexibel im Catering-, Event- und Front-Cooking-Bereich einsetzbar.



- Mit Glasaufsatz
- Regulierung Gebläse
- Material Filter
- Filter-Art

- Flammenschutzfilter
- Beleuchtung

- Lenkrollen
- Nicht im Lieferumfang enthalten

- Geräte-Anschluss

- Ja
- 4-stufig
- Edelstahl
- Aktivkohle-Filter
- Labyrinth-Filter
- Zeolith-Filter
- Typ A
- LED
- Am Hustenschutz
- 4 Lenkrollen, 2 feststellbar
- Elektrogeräte
- Podeste
- Seitenablage
- 3 NAC

Kochstation KST2200 Plus

- Ausgelegt für 2 Auf Tischgeräte
- Maße Stellfläche Einstellnische B 805 x T 600 mm
- Maße Glasaufsatz B 1075 x T 740 x H 345 mm
- Ausgestattet mit Ablagefach unterhalb der Einstellnischen, Maße: B 805 x T 600 x H 150 mm
4 GN-Behältern 1/9 GN, 100 mm tief für Öle, Soßen, Kochbesteck
Integrierte elektrische Absicherung
Integrierter Lüftung mit Labyrinth-Filter
- Anzahl Filter 2
- Ausführung Steckdosen 2 x 230 V, 2 x 400 V 16A CEE
- Anschlusswert 20 kW | 400 V | 50/60 Hz
- Maße B 1.125 x T 770 x H 1.265 mm
- Gewicht 108,4 kg
- GTIN 4015613731858

107300

UVP* 12.649,- €

Kochstation KST3240 Plus

- Ausgelegt für 2-3 Auf Tischgeräte
- Maße Stellfläche Einstellnische B 1.208 x T 600 mm
- Maße Glasaufsatz B 1475 x T 740 x H 345 mm
- Ausgestattet mit Ablagefach unterhalb der Einstellnischen, Maße: B 1.200 x T 600 x H 150 mm
4 GN-Behältern 1/9 GN, 100 mm tief für Öle, Soßen, Kochbesteck
Integrierte elektrische Absicherung
Integrierter Lüftung mit Labyrinth-Filter
- Anzahl Filter 3
- Ausführung Steckdosen 3 x 230 V, 2 x 400 V 16A CEE
- Anschlusswert 24 kW | 400 V | 50 Hz
- Maße B 1.520 x T 770 x H 1.265 mm
- Gewicht 146 kg
- GTIN 4015613697093

107290

UVP* 13.998,- €





Zubehör

Aktivkohlefiltermatte KST2200 Plus

- Material: Aktivkohle
- Wichtiger Hinweis:
In der Kochstation KST2200 Plus ist 1 Aktivkohlefiltermatte verbaut
- Maße: B 760 x T 445 x H 10 mm
- Gewicht: 0,14 kg
- GTIN: 4015613769493



107291

UVP* 39,- €

Aktivkohlefiltermatte KST3240 Plus

- Material: Aktivkohle
- Wichtiger Hinweis:
In der Kochstation KST3240 Plus ist 1 Aktivkohlefiltermatte verbaut
- Maße: B 1.120 x T 445 x H 10 mm
- Gewicht: 0,21 kg
- GTIN: 4015613681634



107273

UVP* 42,- €

Zeolithfilter KST Plus

- Material: Zeolith
- Wichtiger Hinweis: In der Kochstation KST2200 Plus sind 2 Zeolithfilter verbaut, In der Kochstation KST3240 Plus sind 3 Zeolithfilter verbaut
- Maße: B 462 x T 380 x H 16 mm
- Gewicht: 3,64 kg
- GTIN: 4015613692326



107274

UVP* 298,- €

Podest 100 KST Plus

- Material: CNS 18/10
- Maße: B 400 x T 595 x H 100 mm
- Gewicht: 3,08 kg
- GTIN: 4015613682549



107276

UVP* 229,- €

Podest 200 KST Plus

- Material: CNS 18/10
- Maße: B 400 x T 595 x H 200 mm
- Gewicht: 7,37 kg
- GTIN: 4015613684659



107277

UVP* 498,- €

Seitenablage KST Plus

- Material: CNS 18/10
- Montage-Seite: Links, Rechts
- Inklusive: Befestigungsmaterial
- Maße: B 700 x T 350 x H 80 mm
- Gewicht: 4,35 kg
- GTIN: 4015613695341



107279

UVP* 689,- €

Tablettrutsche KST2200 Plus

- Material: CNS 18/10
- Inklusive: Befestigungsmaterial
- Maße: B 1.100 x T 345 x H 130 mm
- Gewicht: 4,09 kg
- GTIN: 4015613765822



107289

UVP* 489,- €

Tablettrutsche KST3240 Plus

- Material: CNS 18/10
- Inklusive: Befestigungsmaterial
- Maße: B 1.490 x T 345 x H 130 mm
- Gewicht: 4,4 kg
- GTIN: 4015613695334



107278

UVP* 559,- €

High-Speed-Ofen



Snackjet 200

120751

UVP* 6.198,- €

GTIN 4015613736587



Der Bartscher Snackjet ist der ideale High-Speed-Ofen sowohl für die System-Gastronomie als auch für andere Gastronomiebereiche. Eine Kombination aus Heißluftofen und Mikrowelle macht es möglich nahezu alle Snacks knusprig kross und dabei frisch und saftig zu garen. Mit 1024 Programmen und 15 Garphasen können die vielseitigsten Speisen in kürzester Zeit schnell und unkompliziert zubereitet werden.

- Material Garraum: Edelstahl
- Maße innen: B 305 x T 325 x H 180 mm
- Funktionen: Heißluft-Mikrowelle-Kombination, Heißluft, Mikrowelle
- Anzahl Garprogramme: 1.024
- Anzahl Garphasen: Individuell programmierbare Programme
- Temperaturbereich: 15 max. je Programm
- Temperaturregelung: 25 °C bis 280 °C
- Zeiteinstellung: Thermostatisch
- Lüftergeschwindigkeit: In 1 °C-Stufen
- Anzahl Magnetronen: 0 bis 20 Minuten
- Mikrowellenleistung: 0 % bis 100 %
- Heißluftleistung: 1
- Aufheizzeit: 1200 W
- Start-Stop-Funktion: 3000 W
- USB-Anschluss: 8 Min.
- Display-Anzeige: Manuell
- Inklusive: Automatisch über Türkontakt, Speicherung / Import für Programme inklusive Bilder, Programme, Zeit, Programmfortschritt
- Wichtiger Hinweis: Farbdisplay, 5 Zoll
- Anschlusswert: 1 Garkorb, 280 x 210 mm
- Maße: 1 Luftleitblech, 280 x 305 mm
- Gewicht: 1 Gargutschaufel, 1 Pizzablech
- Inklusive: 1 Pizzablech
- Wichtiger Hinweis: Nur geeignetes Kochgeschirr verwenden
- Anschlusswert: 3,3 kW | 230 V | 50 Hz
- Maße: B 460 x T 680 x H 660 mm
- Gewicht: 71 kg



- ▶ Kombination aus Heißluftofen und Mikrowelle
- ▶ Lüftergeschwindigkeit: 0 % bis 100 %



- ▶ Programme inklusive Bilder
- ▶ Über USB-Schnittstelle speicherbar



Zubehör

Pizzablech Snackjet

- Material: Aluminium, Beschichtet
- Ausgelegt für: Snackjet 200
- Ausführung: Ø 260 mm, Boden gelocht, rund
- Eigenschaften: Mikrowellengeeignet, Gelocht
- Maße: B 260 x T 260 x H 15 mm
- Gewicht: 0,22 kg
- GTIN: 4015613800158



120758

UVP* 32,- €

Garteller RG2500 Snackjet

- Material: Aluguss, Beschichtet
- Ausgelegt für: Snackjet 200
- Ausführung: Ø 250 mm, glatter Boden, mit 28 mm hohem Rand, rund
- Eigenschaften: Mikrowellengeeignet
- Maße: B 250 x T 250 x H 30 mm
- Gewicht: 0,58 kg
- GTIN: 4015613809526



120775

UVP* 75,- €

Garteller RG2100 Snackjet

- Material: Aluguss, Beschichtet
- Ausgelegt für: Snackjet 200
- Ausführung: Ø 210 mm, glatter Boden, mit 42 mm hohem Rand, rund
- Eigenschaften: Mikrowellengeeignet
- Maße: B 210 x T 210 x H 45 mm
- Gewicht: 0,5 kg
- GTIN: 4015613809502



120773

UVP* 89,- €

Garteller EG2600 Snackjet

- Material: Aluguss, Beschichtet
- Ausgelegt für: Snackjet 200
- Ausführung: eckig, glatter Boden, mit 28 mm hohem Rand
- Eigenschaften: Mikrowellengeeignet
- Maße: B 260 x T 260 x H 30 mm
- Gewicht: 1 kg
- GTIN: 4015613809472



120770

UVP* 45,- €

Grillplatte Snackjet

- Material: Aluminium, teflonbeschichtet
- Ausgelegt für: Snackjet 200
- Maße: B 205 x T 280 x H 20 mm
- Gewicht: 0,85 kg
- GTIN: 4015613789705



120757

UVP* 109,- €

Garkorb Snackjet

- Material: Glasfasergewebe, Polytetrafluorethylen-Beschichtung
- Ausgelegt für: Zubereitung kleiner Speisen
- Eigenschaften: Mikrowellengeeignet
- Maße: B 290 x T 220 x H 30 mm
- Gewicht: 0,06 kg
- GTIN: 4015613753072

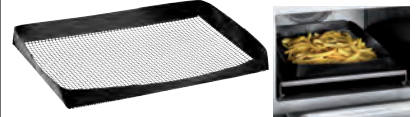

120753

UVP* 22,- €

Gargutschaufel Snackjet

- Material: Aluminium, Kunststoff
- Ausgelegt für: Entnahme von Gargut und Pizzablech
- Maße: B 300 x T 410 x H 62 mm
- Gewicht: 0,54 kg
- GTIN: 4015613753065



120752

UVP* 36,- €

Snackjet-Reiniger F1L

- Ausgelegt für: Snackjet 200, Back- und Kombinationsöfen mit Heißluft (z. B. High-Speed-Öfen)
- Inhalt: 6 x 1 Liter
- Ausführung: Flüssig
- HACCP-konform: Ja
- Chlorfrei: Ja
- Phosphatfrei: Ja
- Eigenschaften: Effiziente Spontanlösekräft für schnellste Wirksamkeit, Hochwirksam gegen Eingebrenntes
- Maße: B 110 x T 100 x H 300 mm
- Gewicht: 1,09 kg
- Bestellmengeneinheit: 1 Karton (6 Flaschen)
- GTIN: 4015613779911



173284

UVP* 85,- €

Snackjet-Protectorspray F1L

- Ausgelegt für: Snackjet 200, Back- und Kombinationsöfen mit Heißluft (z. B. High-Speed-Öfen)
- Inhalt: 6 x 1 Liter
- Ausführung: Flüssig
- HACCP-konform: Ja
- Chlorfrei: Ja
- Phosphatfrei: Ja
- Eigenschaften: Erleichtert die Garraum-Reinigung, Schutz vor Eingebrenntem und Fettrückständen
- Maße: B 110 x T 100 x H 300 mm
- Gewicht: 1,1 kg
- Bestellmengeneinheit: 1 Karton (6 Flaschen)
- GTIN: 4015613779928



173285

UVP* 95,- €

Heißluftöfen



Mehrzweck-Heißluftofen

A120880

UVP* 475,- €

GTIN 4015613404073



- Material Garraum
- Maße innen
- Anzahl Einschübe
- Funktionen
- Temperaturbereich
- Aufheizzeit
- Zeiteinstellung
- Inklusive

- Anschlusswert
- Maße
- Gewicht

Edelstahl
 B 404 x T 308 x H 254 mm
 4
 Umluft
 50 °C bis 250 °C
 Ca. 6 Minuten (163 °C)
 0 bis 120 Minuten
 1 Blech
 1 Rost
 2,5 kW | 230 V | 50/60 Hz
 B 530 x T 495 x H 320 mm
 17,5 kg

Backblech für A120880

- Maße: B 400 x T 280 x H 11 mm
- Gewicht: 0,3 kg
- GTIN: 4015613404127

A120702

UVP* 25,- €

Backofenrost zu A120880

- Maße: B 400 x T 290 x H 20 mm
- Gewicht: 0,55 kg
- GTIN: 4015613404110

A120701

UVP* 19,50 €

Heißluftofen AT110

120789

UVP* 579,- €

GTIN 4015613496924



- Material Garraum
- Anzahl Einschübe
- Format Einschübe
- Funktionen
- Temperaturbereich
- Aufheizzeit
- Zeiteinstellung
- Anzahl Lüfter
- Eigenschaften

- Inklusive
- Anschlusswert
- Maße
- Gewicht

Edelstahl
 3
 1/2 GN
 Umluft
 50 °C bis 300 °C
 Ca. 3 Minuten (180 °C)
 0 bis 120 Minuten
 1
 Doppeltürverglasung
 Abgerundete Backkammer
 Auflageschienen herausnehmbar
 Signalton nach Ablauf der Zeit
 3 Roste
 2,7 kW | 230 V | 50/60 Hz
 B 460 x T 575 x H 465 mm
 25,5 kg

GN Blech, 1/2 mit verstärktem Rand

- Material: CNS 18/10
- Maße: B 325 x T 265 x H 25 mm
- Gewicht: 0,7 kg
- GTIN: 4015613271750

A101190

UVP* 16,- €

Rost 1/2 GN

- Material: Edelstahl
- Maße: B 330 x T 265 x H 55 mm
- Gewicht: 0,52 kg
- GTIN: 4015613815275

786009

UVP* 45,- €

Heißluftofen AT90



- Anzahl Einschübe
- Format Einschübe
- Temperaturbereich
- Aufheizzeit
- Zeiteinstellung
- Innenbeleuchtung
- Anzahl Lüfter
- Eigenschaften

• Inklusive

4
438 x 315 mm
50 °C bis 300 °C
Ca. 8 Minuten (150°C)
0 bis 120 Minuten
Ja
2
Doppeltürverglasung
Abgerundete Backkammer
Auflageschienen herausnehmbar
Signalton nach Ablauf der Zeit
4 Bleche



▶ Wasseranschluss: 3/4"

	Material Garraum	Funktionen	Anschlusswert	Maße	Gewicht	Art.-Nr.	UVP*	GTIN
AT90	Emailliert	Umluft	2,7 kW 230 V 50/60 Hz	B 595 mm T 615 mm H 580 mm	38 kg	A120786	598,- €	4015613400655
AT90-ST	Edelstahl	Umluft	2,7 kW 230 V 50 Hz	B 595 mm T 615 mm H 580 mm	37,4 kg	120879	649,- €	4015613717081
AT120	Edelstahl	Umluft Grill-Funktion Beschwadung	2,7 kW 230 V 50/60 Hz	B 600 mm T 610 mm H 580 mm	40 kg	A120788	939,- €	4015613400662

Heißluftofen AT90-MDI

A120796

UVP* 709,- €

GTIN 4015613712147



- Material Garraum
- Anzahl Einschübe
- Format Einschübe
- Funktionen
- Steuerung
- Temperaturbereich
- Aufheizzeit
- Zeiteinstellung
- Innenbeleuchtung
- Anzahl Lüfter
- Eigenschaften

• Inklusive
• Anschlusswert
• Maße
• Gewicht

Emailliert
4
438 x 315 mm
Umluft
MDI-Knebel
50 °C bis 300 °C
Ca. 8 Minuten (150°C)
0 bis 120 Minuten
Ja
2
Knebel mit Digital-Anzeige für Temperatur und Zeit
Mögliche Pausierung des Garprozesses über Temperaturregler
Doppeltürverglasung
Abgerundete Backkammer
Auflageschienen herausnehmbar
Signalton nach Ablauf der Zeit
Memory-Funktion
4 Bleche
2,7 kW | 230 V | 50 Hz
B 595 x T 615 x H 580 mm
38,4 kg



▶ Knebel mit Digital-Anzeige für Temperatur und Zeit



-  • Material Garraum
-  • Anzahl Einschübe
-  • Format Einschübe
-  • Funktionen
-  • Temperaturbereich
-  • Aufheizzeit
-  • Zeiteinstellung
-  • Innenbeleuchtung
-  • Anzahl Lüfter
-  • Eigenschaften

- Inklusive
- Anschlusswert
- Maße
- Gewicht

Edelstahl
 4
 438 x 315 mm
 Umluft
 50 °C bis 300 °C
 Ca. 8 Minuten (150°C)
 0 bis 99 Minuten
 Ja
 2
 Abgerundete Backkammer
 Auflageschienen herausnehmbar
 Digital-Anzeige für Temperatur und Zeit
 Doppeltürverglasung
 Signalton nach Ablauf der Zeit
 4 Bleche
 2,67 kW | 230 V | 50 Hz
 B 595 x T 615 x H 580 mm
 37 kg

Zubehör

Backblech AT90120

- Material: Edelstahl
- Maße: B 438 x T 315 x H 10 mm
- Gewicht: 0,68 kg
- GTIN: 4015613805351

786008

UVP* 25,- €

Rost AT90120

- Material: Edelstahl
- Maße: B 438 x T 315 x H 15 mm
- Gewicht: 1 kg
- GTIN: 4015613815282

786010

UVP* 29,- €

Untergestell AT90-120

- Material: Edelstahl
- Anzahl Einschübe: 4
- Format Einschübe: 438 x 315 mm
- Maße: B 535 x T 595 x H 855 mm
- Gewicht: 11,8 kg
- GTIN: 4015613730011



115084

UVP* 419,- €

Untergestell AT90-120VR

- Material: Edelstahl
- Anzahl Einschübe: 4
- Format Einschübe: 438 x 315 mm
- Maße: B 535 x T 595 x H 590 mm
- Gewicht: 10,8 kg
- GTIN: 4015613729992



115083

UVP* 379,- €

Verbindungsrahmen AT90-120

- Material: Edelstahl
- Ausgelegt für: Heißluftöfen AT90, Heißluftofen AT120
- Maße: B 598 x T 536 x H 55 mm
- Gewicht: 2 kg
- GTIN: 4015613730073



115086

UVP* 69,- €

Backblech 433x333-ST

- Material: Edelstahl
- Temperaturbeständig bis: 260 °C
- Maße: B 433 x T 333 x H 10 mm
- Gewicht: 1 kg
- GTIN: 4015613734644



100404

UVP* 35,- €

Backblech 433x333-SI

- Material: Aluminium
- Silikonbeschichtung: Ja
- Temperaturbeständig bis: 260 °C
- Maße: B 433 x T 333 x H 10 mm
- Gewicht: 0,66 kg
- GTIN: 4015613734651



100405

UVP* 41,- €

Backblech 433x333-AL

- Material: Aluminium
- Temperaturbeständig bis: 260 °C
- Maße: B 433 x T 333 x H 10 mm
- Gewicht: 0,65 kg
- GTIN: 4015613734668



100406

UVP* 27,- €

Lochblech 433x333-SI

- Material: Aluminium
- Silikonbeschichtung: Ja
- Temperaturbeständig bis: 260 °C
- Maße: B 433 x T 333 x H 10 mm
- Gewicht: 0,49 kg
- GTIN: 4015613734675



100407

UVP* 36,- €

Lochblech 433x333-AL

- Material: Aluminium
- Temperaturbeständig bis: 260 °C
- Maße: B 433 x T 333 x H 10 mm
- Gewicht: 0,55 kg
- GTIN: 4015613734682



100408

UVP* 24,- €

Wandbord 600x600mm, CNS

- Material: CNS 18/10
- Tragfähigkeit max.: 50 kg
- Maße: B 600 x T 600 x H 155 mm
- Gewicht: 5,4 kg
- GTIN: 4015613434988

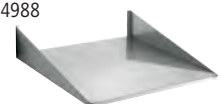

174600

UVP* 118,- €

Heißluftofen AT211-MDI

A120792

UVP* 898,- €

GTIN 4015613727349



- Material Garraum
- Anzahl Einschübe
- Format Einschübe
- Funktionen
- Steuerung
- Temperaturbereich
- Aufheizzeit
- Zeiteinstellung
- Innenbeleuchtung
- Anzahl Lüfter
- Eigenschaften

Edelstahl
4
1/1 GN
Umluft
MDI-Knebel
50 °C bis 300 °C
Ca. 12 Minuten (150°C)
0 bis 120 Minuten
Ja
2
Knebel mit Digital-Anzeige für Temperatur und Zeit
Mögliche Pausierung des Garprozesses über Temperaturregler
Doppeltürverglasung
Abgerundete Backkammer
Auflageschienen herausnehmbar
Signalton nach Ablauf der Zeit
Memory-Funktion
1 Rost
1 GN-Behälter
3 kW | 230 V | 50 Hz
B 700 x T 625 x H 540 mm
42,2 kg

Blech 1/1GN, 20 mm

- Maße: B 530 x T 325 x H 20 mm
- Gewicht: 1,45 kg
- GTIN: 4015613271729

A101185

UVP* 27,- €

GN Rost 1/1, CNS

- Maße: B 325 x T 530 x H 10 mm
- Gewicht: 0,95 kg
- GTIN: 4016098175250

A101091

UVP* 37,- €

- Inklusive
- Anschlusswert
- Maße
- Gewicht

Heißluftofen AT400 Beschwadung

105780

UVP* 1.698,- €

GTIN 4015613505572



- Material Garraum
- Anzahl Einschübe
- Format Einschübe
- Funktionen
- Temperaturbereich
- Aufheizzeit
- Zeiteinstellung
- Innenbeleuchtung
- Anzahl Lüfter
- Wasseranschluss
- Eigenschaften

Edelstahl
4
600 x 400 mm
Umluft
Beschwadung
Reversierender Motorlauf (Lüfterräder)
50 °C bis 300 °C
Ca. 8 Minuten (200 °C)
0 bis 180 Minuten
Ja
2
3/4"
Doppeltürverglasung
Abgerundete Backkammer
Auflageschienen herausnehmbar
Signalton nach Ablauf der Zeit
2 Lochbleche
2 Bleche
6,4 kW | 400 V | 50 Hz
3 NAC
B 835 x T 800 x H 570 mm
65 kg

- Inklusive
- Anschlusswert
- Geräte-Anschluss
- Maße
- Gewicht

Auflageschienen-Set rechts-links

- Material: Edelstahl
- Anzahl Einschübe: 4
- Format Einschübe: 1/1 GN
- Maße: B 105 x T 485 x H 300 mm
- Gewicht: 0,3 kg
- GTIN: 4015613661971

780002

UVP* 72,- €

Untergestell AT400

- Material: Edelstahl
- Anzahl Einschübe: 4
- Format Einschübe: 600 x 400 mm
- Maße: B 833 x T 673 x H 844 mm
- Gewicht: 12,4 kg
- GTIN: 4015613730059

115085

UVP* 639,- €





Multifunktional bei einfacher Bedienung – Mit seinen vielen verschiedenen Gar-Funktionen bietet der Heißluftofen viele Möglichkeiten für eine perfekte Speisenzubereitung.

- Material Garraum: Emailliert
- Anzahl Einschübe: 6
- Format Einschübe: 440 x 375 mm
- Funktionen: Oberhitze, Unterhitze, Unterhitze mit Umluftheizung, Ober- / Unterhitze, Ober- / Unterhitze mit Lüfter, Umluft, Grill-Funktion, Grill-Funktion mit Lüfter
- Grilleistung: 1,8 kW
- Temperaturbereich: 25 °C bis 250 °C
- Aufheizzeit: Ca. 20 Minuten (250 °C)
- Zeiteinstellung: 0 bis 90 Minuten
- Innenbeleuchtung: Ja
- Eigenschaften: Tür mit Dreifachverglasung, Abgerundete Backkammer, Auflageschienen herausnehmbar
- Inklusive: 1 Blech, 1 Rost
- Anschlusswert: 2,7 kW | 230 V | 50/60 Hz
- Maße: B 600 x T 650 x H 620 mm
- Gewicht: 50,2 kg



▶ 6 Einschübe
▶ Format: 440 x 375 mm

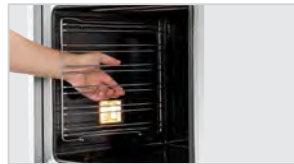

▶ Auflageschienen herausnehmbar



▶ Deckenheizung abklappbar

Backblech MF6430

- Material: Stahlblech, Emailliert
- Maße: B 435 x T 352 x H 30 mm
- Gewicht: 1,02 kg
- GTIN: 4015613702148



206203

UVP* 47,- €

Backofenrost MF6430

- Material: Edelstahl
- Maße: B 440 x T 375 x H 5 mm
- Gewicht: 0,79 kg
- GTIN: 4015613702155

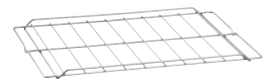

206204

UVP* 31,- €

Gärschrank 823HO



- Anzahl Einschübe: 8
- Format Einschübe: 2/3 GN, 442 x 320 mm
- Temperaturbereich: 30 °C bis 60 °C
- Eigenschaften: Wasserschale zur Luftbefeuchtung
- Anschlusswert: 2 kW | 230 V | 50-60 Hz
- Maße: B 700 x T 600 x H 960 mm
- Gewicht: 44 kg

Kombidämpfer Serie Silversteam



Kombidämpfer Silversteam 5230M



- Material Garraum
- Funktionen



- Anzahl Garprogramme
- Anzahl Garphasen
- Temperaturbereich
- Lüftergeschwindigkeit
- Dauerbetrieb
- Kerntemperaturfühler-Anschluss
- Wasseranschluss
- Innenbeleuchtung
- Eigenschaften

- Inklusive
- Wichtiger Hinweis

CNS 18/10
 Umluft
 Dämpfen
 Kombidämpfen
 Niedertemperaturgaren
 Reversierender Motorlauf (Lüfterräder)
 Dampferzeugung durch Direkteinspritzung
 1
 1
 50 °C bis 280 °C
 2 Stufen
 Ja
 Seitlich
 3/4"
 Ja
 Abgerundete Backkammer
 Auflageschienen herausnehmbar
 Doppeltürverglasung
 LED-Beleuchtung in der Tür
 1 Rost GN
 1 Blech GN
 Ab einer Wasserhärte von 5° d.H empfehlen wir ausdrücklich die Vorschaltung eines geeigneten Wasserenthärter sowie einen Wasserdruck von maximal 3 bar



► Einfache Knebelbedienung



► Doppeltürverglasung, Innentür zur Reinigung einfach zu öffnen



► Wrasenabzug einfach zu regulieren

	Anzahl Einschübe	Format Einschübe	Anzahl Lüfter	Anschlusswert	Geräte- Anschluss	Maße	Gewicht	Art.-Nr.	UVP*	GTIN
5230M	5	2/3 GN	1	3,3 kW 230 V 50 Hz	Steckerfertig	B 620 mm T 780 mm H 675 mm	57,2 kg	116622	3.449,- €	4015613751900
5111M	5	1/1 GN	1	6,3 kW 400 V 50 Hz	3 NAC	B 890 mm T 835 mm H 675 mm	82,3 kg	116726	5.049,- €	4015613786353
7111M	7	1/1 GN	2	9,6 kW 400 V 50 Hz	3 NAC	B 890 mm T 835 mm H 850 mm	101 kg	116728	6.349,- €	4015613776439
10111M	10	1/1 GN	2	12,6 kW 400 V 50 Hz	3 NAC	B 890 mm T 835 mm H 1.065 mm	119 kg	116731	7.349,- €	4015613786360

Kombidämpfer Silversteam 7111D



- Material Garraum
- Funktionen



- Rack-Control
- Anzahl Garprogramme
- Anzahl Garphasen
- Temperaturbereich
- Lüftergeschwindigkeit
- Dauerbetrieb
- Kerntemperaturfühler-Anschluss
- USB-Anschluss
- Wasseranschluss
- Innenbeleuchtung
- Eigenschaften

- Inklusive
- Wichtiger Hinweis

CNS 18/10
 Umluft
 Dämpfen
 Kombidämpfen
 Niedertemperaturgaren
 Delta-T-Garen
 Reversierender Motorlauf (Lüfterräder)
 Dampferzeugung durch Direkteinspritzung
 Ja
 300 vorinstalliert
 300 programmierbar
 9
 50 °C bis 300 °C
 3 Stufen
 Ja
 Seitlich
 Seitlich
 3/4"
 Ja
 Abgerundete Backkammer
 Auflageschienen herausnehmbar
 Doppeltürverglasung
 LED-Beleuchtung in der Tür
 1 Rost GN
 1 Blech GN
 Ab einer Wasserhärte von 5° d.H empfehlen wir ausdrücklich die Vorschaltung eines geeigneten Wasserenthärters sowie einen Wasserdruck von maximal 3 bar



▶ Elektronische Steuerung mit 600 Programmen (300 vorinstalliert, 300 programmierbar), je Programm bis zu 9 Garphasen



▶ Rack-Control
 ▶ Für eine Programmauswahl je Einschub



▶ Kombidämpfer Silversteam P
 Schnellere Aufheiz- und Wieder-Aufheizzeiten

	Anzahl Einschübe	Format Einschübe	Anzahl Lüfter	Anschlusswert	Geräte-Anschluss	Maße	Gewicht	Art.-Nr.	UVP*	GTIN
5230D	5	2/3 GN	1	3,3 kW 230 V 50 Hz	Steckerfertig	B 620 mm T 775 mm H 675 mm	58,6 kg	117623	4.298,- €	4015613751931
5111D	5	1/1 GN	1	6,3 kW 400 V 50 Hz	3 NAC	B 890 mm T 835 mm H 675 mm	84,4 kg	117725	5.698,- €	4015613786377
7111D	7	1/1 GN	2	9,6 kW 400 V 50 Hz	3 NAC	B 890 mm T 835 mm H 850 mm	105,8 kg	117727	7.298,- €	4015613786384
10111D	10	1/1 GN	2	12,6 kW 400 V 50 Hz	3 NAC	B 890 mm T 835 mm H 1.065 mm	120 kg	117730	8.249,- €	4015613786391
P-5230D	5	2/3 GN	1	4,8 kW 400 V 50 Hz	3 NAC	B 620 mm T 775 mm H 675 mm	58,6 kg	117650	4.449,- €	4015613762067
P-5111D	5	1/1 GN	1	7,7 kW 400 V 50 Hz	3 NAC	B 890 mm T 835 mm H 675 mm	84,6 kg	117761	5.849,- €	4015613786407
P-7111D	7	1/1 GN	2	12,6 kW 400 V 50 Hz	3 NAC	B 890 mm T 835 mm H 850 mm	107 kg	117762	7.298,- €	4015613786414
P-10111D	10	1/1 GN	3	17,4 kW 400 V 50 Hz	3 NAC	B 890 mm T 835 mm H 1.065 mm	120 kg	117763	8.398,- €	4015613786421

Kombidämpfer Silversteam 1011DRS



- Material Garraum
- Funktionen



- Rack-Control
- Mit Reinigungssystem
- Anzahl Garprogramme
- Anzahl Garphasen
- Temperaturbereich
- Lüftergeschwindigkeit
- Dauerbetrieb
- Kerntemperaturfühler-Anschluss
- USB-Anschluss
- Wasseranschluss
- Innenbeleuchtung
- Eigenschaften

- Inklusive
- Wichtiger Hinweis

CNS 18/10
 Umluft
 Dämpfen
 Kombidämpfen
 Niedertemperaturgaren
 Delta-T-Garen
 Reversierender Motorlauf (Lüfterräder)
 Dampferzeugung durch Direkteinspritzung
 Automatisches 3-stufiges Reinigungssystem mit Trocknungsprogramm
 Ja
 Ja
 300 vorinstalliert
 300 programmierbar
 9
 50 °C bis 300 °C
 3 Stufen
 Ja
 Seitlich
 Seitlich
 3/4"
 Ja
 Abgerundete Backkammer
 Auflageschienen herausnehmbar
 Doppeltürverglasung
 LED-Beleuchtung in der Tür
 1 Rost GN
 1 Blech GN
 Ab einer Wasserhärte von 5° d.H empfehlen wir ausdrücklich die Vorschaltung eines geeigneten Wasserenthärers sowie einen Wasserdruck von maximal 3 bar



▶ Rack-Control
 ▶ Für eine Programmauswahl je Einschub



▶ Kombidämpfer Silversteam P
 Schnellere Aufheiz- und Wieder-Aufheizzeiten

	Anzahl Einschübe	Format Einschübe	Anzahl Lüfter	Anschlusswert	Geräte-Anschluss	Maße	Gewicht	Art.-Nr.	UVP*	GTIN
5230DRS	5	2/3 GN	1	3,3 kW 230 V 50 Hz	Steckerfertig	B 620 mm T 775 mm H 675 mm	59,2 kg	117723	4.949,- €	4015613737997
5111DRS	5	1/1 GN	1	6,3 kW 400 V 50 Hz	3 NAC	B 890 mm T 835 mm H 675 mm	86,8 kg	117741	6.498,- €	4015613786476
7111DRS	7	1/1 GN	2	9,6 kW 400 V 50 Hz	3 NAC	B 890 mm T 835 mm H 850 mm	111 kg	117781	7.798,- €	4015613776446
10111DRS	10	1/1 GN	2	12,6 kW 400 V 50 Hz	3 NAC	B 890 mm T 835 mm H 1.065 mm	122 kg	117731	9.298,- €	4015613786469
P-5230DRS	5	2/3 GN	1	4,8 kW 400 V 50 Hz	3 NAC	B 620 mm T 775 mm H 675 mm	59,8 kg	117672	5.098,- €	4015613762128
P-5111DRS	5	1/1 GN	1	7,7 kW 400 V 50 Hz	3 NAC	B 890 mm T 835 mm H 675 mm	91,2 kg	117764	6.498,- €	4015613786438
P-7111DRS	7	1/1 GN	2	12,6 kW 400 V 50 Hz	3 NAC	B 890 mm T 835 mm H 850 mm	107,3 kg	117765	7.749,- €	4015613786445
P-10111DRS	10	1/1 GN	3	17,4 kW 400 V 50 Hz	3 NAC	B 890 mm T 835 mm H 1.065 mm	122 kg	117766	9.649,- €	4015613786452

Auflageschienen 6040 SST5110

- Material: CNS 18/10
- Anzahl Einschübe: 4
- Format Einschübe: 600 x 400 mm
- Ausgelegt für: Kombidämpfer 5 x 1/1 GN, Serie Silversteam
- Maße: B 385 x T 300 x H 43 mm
- Gewicht: 0,87 kg
- GTIN: 4015613761930



117051

UVP* 289,- €

Auflageschienen 6040 SST7110

- Material: CNS 18/10
- Anzahl Einschübe: 5
- Format Einschübe: 600 x 400 mm
- Ausgelegt für: Kombidämpfer 7 x 1/1 GN, Serie Silversteam
- Maße: B 384 x T 451 x H 40 mm
- Gewicht: 1,2 kg
- GTIN: 4015613761947



117052

UVP* 349,- €

Auflageschienen 6040 SST10110

- Material: CNS 18/10
- Anzahl Einschübe: 8
- Format Einschübe: 600 x 400 mm
- Ausgelegt für: Kombidämpfer 10 x 1/1 GN, Serie Silversteam
- Maße: B 385 x T 697 x H 40 mm
- Gewicht: 3,7 kg
- GTIN: 4015613761954



117053

UVP* 549,- €

Kerntemperaturfühler-Set 1KA

- Set bestehend aus: 1 Kerntemperaturfühler, 1 Halterung
- Material Temperaturfühler: Edelstahl
- Länge Kabel: 1,8 m
- Maße: B 180 x T 265 x H 25 mm
- Gewicht: 0,57 kg
- GTIN: 4015613595139



116009

UVP* 259,- €

Kombidämpfer-Handbrause

- Länge Schlauch: 2 m
- Wasseranschluss: 1/2"
- Eigenschaften: Absperrventil für Festwasseranschluss 1/2"
- Inklusive: 1 Halterung
- Maße: B 2.160 x T 75 x H 30 mm
- Gewicht: 1 kg
- GTIN: 4015613587189



116005

UVP* 249,- €

Kombidämpfer-Beschwadungs-Kit

- Set bestehend aus: 1 Kunststoffkanister (5 Liter), 1 Pumpe, 1 Verbindungsschlauch: Kanister - Pumpe (150 cm), 1 Verbindungsschlauch: Pumpe - Beschwadungsrohr (80 cm), Installationsmaterial
- Maße: B 325 x T 260 x H 140 mm
- Gewicht: 0,98 kg
- GTIN: 4015613595146



116011

UVP* 215,- €

Druckminderer für Dämpfer

- Material: Messing, Verchromt
- Anschluss: 3/4"
- Wasserdruck: 1 - 6 bar (voreingestellt auf 3 bar)
- Eingangsdruck max.: 16 bar
- Betriebstemperatur max.: 65 °C
- Maße: B 95 x T 75 x H 50 mm
- Gewicht: 0,4 kg
- GTIN: 4015613468617



533051

UVP* 62,- €

Kombidämpferreiniger RS-5L

- Ausgelegt für: Kombidämpfer mit automatischem Dosiersystem
- Bestellmengeneinheit: 1 Kanister
- Inhalt: 5 kg
- Chlorfrei: Ja
- Eigenschaften: Materialschonende Reinigung
- Wichtiger Hinweis: Nur für professionelle Verwendung
- Maße: B 195 x T 150 x H 252 mm
- Gewicht: 5 kg
- GTIN: 4015613813042



116299V

UVP* 279,- €

Kombidämpferreiniger F10L

- Ausgelegt für: Kombidämpfer mit automatischem Dosiersystem
- Bestellmengeneinheit: 1 Kanister
- Inhalt: 10 Liter
- HACCP-konform: Ja
- Eigenschaften: Gebrauchsfertig ohne Umfüllen, Leicht und rückstandsfrei abspülbar, Löst selbsttätig Fett, Eiweiß und Angebranntes
- Maße: B 230 x T 200 x H 315 mm
- Gewicht: 11,53 kg
- GTIN: 4015613767925



173279

UVP* 115,- €

Zubehör

Verbindungsset Silversteam

- Material: Edelstahl
- Breite Rahmen: 876 mm
- Set bestehend aus: 1 Rahmen, 1 Rohr und Halblech für Wrasenabzug, 1 Verbindungsschlauch, 4 FüÙe, Befestigungsschellen, Schrauben
- Kombinationsmöglichkeiten: 5 x 1/1 GN auf 5 x 1/1 GN, 5 x 1/1 GN auf 7 x 1/1 GN
- Maße: B 876 x T 622 x H 114 mm
- Gewicht: 9,2 kg
- GTIN: 4015613607078



116012

UVP* 709,- €

Untergestell Silversteam 230

- Material: Chromnickelstahl
- Grundboden: Ja
- Maße: B 570 x T 515 x H 741 mm
- Gewicht: 10,6 kg
- GTIN: 4015613610641



115075

UVP* 359,- €

Untergestell Silversteam 110

- Material: CNS 18/10
- Anzahl Einschübe: 10
- Format Einschübe: 1/1 GN
- Art der Einschübe: Längs
- Höhenverstellbar: 741 mm bis 790 mm
- Maße: B 850 x T 700 x H 741 mm
- Gewicht: 25 kg
- GTIN: 4015613602486



115069

UVP* 719,- €

Untergestell Silversteam 6040

- Material: CNS 18/10
- Anzahl Einschübe: 10
- Format Einschübe: 1/1 GN, 600 x 400 mm
- Art der Einschübe: Längs
- Höhenverstellbar: 745 mm bis 790 mm
- Maße: B 950 x T 700 x H 745 mm
- Gewicht: 24 kg
- GTIN: 4015613682051



115079

UVP* 998,- €

Untergestell Silversteam 2-110

- Material: Chromnickelstahl
- Anzahl Einschübe: 6
- Format Einschübe: 1/1 GN
- Art der Einschübe: Längs
- Höhenverstellbar: 400 mm bis 450 mm
- Maße: B 850 x T 700 x H 400 mm
- Gewicht: 14,2 kg
- GTIN: 4015613617589



115071

UVP* 665,- €

Dunstabzugshaube Silversteam

- Material: Chromnickelstahl
- Material Filter: Edelstahl
- Anzahl Filter: 2
- Anzahl Gebläsemotoren/Abluftausgänge: 1
- Motorleistung: 100 m³/h bis 540 m³/h
- Montage-Art: Oben am Gerät
- Anschlusswert: 0,1 kW | 230 V | 50 Hz
- Maße: B 900 x T 875 x H 230 mm
- Gewicht: 25 kg
- GTIN: 4015613620503



116016

UVP* 2.098,- €

Kondensationshaube Silversteam

- Material: Edelstahl
- Material Filter: Edelstahl
- Anzahl Filter: 2
- Anzahl Gebläsemotoren/Abluftausgänge: 1
- Motorleistung: 800 m³/h bis 1500 m³/h
- Montage-Art: Oben am Gerät
- Inklusive: Anschlussmaterial, Befestigungsmaterial
- Anschlusswert: 0,37 kW | 230 V | 50/60 Hz
- Maße: B 870 x T 950 x H 300 mm
- Gewicht: 31,6 kg
- GTIN: 4015613702773



116019

UVP* 3.449,- €



Kombidämpfer Silversteam-K 6110D



Dank des Längseinschubs ist der Silversteam-K besonders kompakt und findet so in der kleinsten Küche seinen Platz. Bei intuitiver, digitaler Bedienung mit Rack-Control-Funktion und guter Luftzirkulation lassen sich Speisen auf GN-Behälter im 1/1 GN-Format dämpfen, garen oder backen.

- Material Garraum CNS 18/10
- Format Einschübe 1/1 GN
- Art der Einschübe Längs
- Abstand zwischen den Einschüben 60 mm
- Funktionen Umluft
Dämpfen
Kombidämpfen
Niedertemperaturgaren
Delta-T-Garen
Reversierender Motorlauf (Lüfterräder)
Dampferzeugung durch Direkteinspritzung
- Rack-Control Ja
- Anzahl Garprogramme 300 vorinstalliert
300 programmierbar
- Anzahl Garphasen 9
- Temperaturbereich 50 °C bis 300 °C
- Dauerbetrieb Ja
- Lüftergeschwindigkeit 3 Stufen
- Kerntemperaturfühler-Anschluss Unterhalb des Garraums
- USB-Anschluss Frontal
- Wasseranschluss 3/4"
- Innenbeleuchtung Ja
- Eigenschaften Abgerundete Backkammer
Auflageschienen herausnehmbar
Doppeltürverglasung
LED-Beleuchtung in der Tür
1 Rost GN
1 Blech GN
- Inklusive
- Wichtiger Hinweis Ab einer Wasserhärte von 5° d.H empfehlen wir ausdrücklich die Vorschaltung eines geeigneten Wasserenthärter sowie einen Wasserdruck von maximal 3 bar
- Auf Anfrage lieferbar Kombidämpfer mit Türanschlag links
- Geräte-Anschluss 3 NAC



▶ Elektronische Steuerung mit 99 Programmen, je Programm bis zu 9 Garphasen



▶ Rack-Control
▶ Für eine Programmauswahl je Einschub



▶ Doppeltürverglasung, Innentür zur Reinigung einfach zu öffnen



10110DRS

	Anzahl Einschübe	Mit Reinigungssystem	Anzahl Lüfter	Anschlusswert	Maße	Gewicht	Art.-Nr.	UVP*	GTIN
Silversteam-K 6110D	6	Nein	1	6,9 kW 400 V 50/60 Hz	B 519 mm T 865 mm H 792 mm	75 kg	117262	6.949,- €	4015613809694
Silversteam-K 6110DRS	6	Ja	1	6,9 kW 400 V 50/60 Hz	B 519 mm T 865 mm H 792 mm	76 kg	117263	7.598,- €	4015613809700
Silversteam-K 10110D	10	Nein	2	13,8 kW 400 V 50/60 Hz	B 519 mm T 865 mm H 1.032 mm	94,4 kg	117264	8.749,- €	4015613809717
Silversteam-K 10110DRS	10	Ja	2	13,8 kW 400 V 50/60 Hz	B 519 mm T 865 mm H 1.032 mm	95,4 kg	117265	9.498,- €	4015613804972

Zubehör

Kerntemperaturfühler-Set 3KA

- Set bestehend aus:
1 Kerntemperaturfühler, 1 Halterung
- Material Temperaturfühler: Chromnickelstahl
- Einstechtiefe: 80 mm
- Länge Kabel: 1,9 m
- Maße: B 175 x T 25 x H 270 mm
- Gewicht: 0,14 kg
- GTIN: 4015613818047



116111

UVP* 279,- €

Kombidämpfer-Handbrause

- Länge Schlauch: 2 m
- Wasseranschluss: 1/2"
- Eigenschaften: Absperrventil für Festwasseranschluss 1/2"
- Inklusive: 1 Halterung
- Maße: B 2.160 x T 75 x H 30 mm
- Gewicht: 1 kg
- GTIN: 4015613587189



116005

UVP* 249,- €

Druckminderer für Dämpfer

- Material: Messing, Verchromt
- Anschluss: 3/4"
- Wasserdruck: 1 - 6 bar (voreingestellt auf 3 bar)
- Eingangsdruck max.: 16 bar
- Betriebstemperatur max.: 65 °C
- Maße: B 95 x T 75 x H 50 mm
- Gewicht: 0,4 kg
- GTIN: 4015613468617



533051

UVP* 62,- €

Verbindungsset Silversteam-K

- Material: Edelstahl
- Set bestehend aus:
1 Rahmen, 4 Füße,
1 Rohr und Halblech für Wrasenabzug,
1 Verbindungsschlauch, Befestigungsschellen,
Schrauben
- Kombinationsmöglichkeiten:
6 x 1/1 GN auf 6 x 1/1 GN,
6 x 1/1 GN auf 10 x 1/1 GN
- Maße: B 525 x T 735 x H 75 mm
- Gewicht: 4,8 kg
- GTIN: 4015613632452



117100

UVP* 339,- €

Untergestell Silversteam-K

- Material: Chromnickelstahl
- Anzahl Einschübe: 5
- Format Einschübe: 1/1 GN
- Art der Einschübe: Längs
- Höhenverstellbar: 735 mm bis 780 mm
- Maße: B 550 x T 700 x H 741 mm
- Gewicht: 14,2 kg
- GTIN: 4015613627090



115076

UVP* 569,- €

Kondensationshaube Silversteam-K

- Material: Edelstahl
- Material Filter: Edelstahl
- Regulierung Gebläse: Automatisch, sensorgesteuert
- Inklusive: Abflussschlauch, 320 mm
- Anschlusswert: 0,3 kW | 230 V | 50/60 Hz
- Maße: B 520 x T 1.040 x H 300 mm
- Gewicht: 28,4 kg
- GTIN: 4015613671031



117002

UVP* 3.949,- €

Niedertemperaturgarer 1,2kW

120792

UVP* 1.819,- €

GTIN 4015613525822



Garen und Warmhalten in Kombination – Schonende Zubereitung durch gleichmäßige, von allen Seiten auf das Gargut einwirkende Wärme.



- Anzahl Einschübe
- Format Einschübe



- Funktionen



- Temperaturbereich
- Türanschlag wechselbar
- Inklusive

- Anschlusswert
- Maße
- Gewicht

- 3
- 1/1 GN
- 600 x 400 mm
- Niedertemperaturgaren
- HOLD-Funktion - zum temperaturgenauen Warmhalten
- COOK-Funktion - für Niedertemperaturgaren bis max. 110 °C
- 30 °C bis 110 °C
- Ja
- 1 Kerntemperaturfühler
- 1 Paar Auflageschienen für Bleche 600 x 400
- 1,2 kW | 230 V | 50 Hz
- B 505 x T 715 x H 415 mm
- 27,3 kg

Zubehör

Backblech 600x400-AL

- Material: Aluminium
- Bäckereinorm: 600 x 400 mm
- Temperaturbeständig bis: 260 °C
- Maße: B 600 x T 400 x H 20 mm
- Gewicht: 1,1 kg
- GTIN: 4015613734699



100412

UVP* 30,- €

Lochblech 600x400-AL

- Material: Aluminium
- Bäckereinorm: 600 x 400 mm
- Temperaturbeständig bis: 260 °C
- Maße: B 600 x T 400 x H 20 mm
- Gewicht: 0,88 kg
- GTIN: 4015613734705



100413

UVP* 30,- €

Lochblech 600x400-SI

- Material: Aluminium
- Bäckereinorm: 600 x 400 mm
- Silikonbeschichtung: Ja
- Temperaturbeständig bis: 260 °C
- Maße: B 600 x T 400 x H 15 mm
- Gewicht: 0,89 kg
- GTIN: 4015613734712



100416

UVP* 49,- €

Fettpfanne 600 x 400

- Material: Edelstahl
- Bäckereinorm: 600 x 400 mm
- Maße: B 605 x T 405 x H 45 mm
- Gewicht: 2,8 kg
- GTIN: 4015613658414



525782

UVP* 119,- €

Rost 600 x 400, Edelstahl

- Material: Edelstahl
- Bäckereinorm: 600 x 400 mm
- Maße: B 600 x T 400 x H 8 mm
- Gewicht: 1,4 kg
- GTIN: 4015613638355

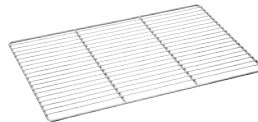

133264

UVP* 51,- €

Lochblech 2/3-AL

- Material: Aluminium
- Gastronorm: 2/3 GN
- Temperaturbeständig bis: 260 °C
- Maße: B 354 x T 325 x H 10 mm
- Gewicht: 0,36 kg
- GTIN: 4015613734729



100417

UVP* 18,- €

Lochblech 2/3-SI

- Material: Aluminium
- Gastronorm: 2/3 GN
- Silikonbeschichtung: Ja
- Temperaturbeständig bis: 260 °C
- Maße: B 355 x T 325 x H 10 mm
- Gewicht: 0,41 kg
- GTIN: 4015613734736



100425

UVP* 29,- €

Backblech 1/1-AL

- Material: Aluminium
- Gastronorm: 1/1 GN
- Temperaturbeständig bis: 260 °C
- Maße: B 530 x T 325 x H 10 mm
- Gewicht: 0,69 kg
- GTIN: 4015613734743



100426

UVP* 21,50 €

Lochblech 1/1-AL

- Material: Aluminium
- Gastronorm: 1/1 GN
- Temperaturbeständig bis: 260 °C
- Maße: B 530 x T 325 x H 10 mm
- Gewicht: 0,48 kg
- GTIN: 4015613734750



100427

UVP* 21,- €

Lochblech 1/1-SI

- Material: Aluminium
- Gastronorm: 1/1 GN
- Silikonbeschichtung: Ja
- Temperaturbeständig bis: 260 °C
- Maße: B 530 x T 325 x H 10 mm
- Gewicht: 0,55 kg
- GTIN: 4015613734767



100428

UVP* 34,- €

Grillplatte 5300

- Material: Aluminiumguss
- Gastronorm: 1/1 GN
- Ausführung Bratfläche: Rautiert
- Mit Safrinne: Ja
- Maße: B 530 x T 325 x H 15 mm
- Gewicht: 2,8 kg
- GTIN: 4015613660783

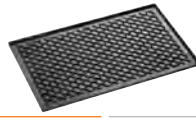

106576

UVP* 169,- €

Kochpergament 1/1 GN

- Material: Papier
- GN-fähig: Ja
- Format je Bogen: 1/1 GN, B 530 x T 325 mm
- Hitzebeständig bis: 220 °C
- Bestellmengeneinheit: 1 Karton (500 Bögen)
- Maße: B 530 x T 325 x H 35 mm
- Gewicht: 3,55 kg
- GTIN: 4015613711423



150687

UVP* 45,- €

Backtrennspray 500ml DS

- Ausgelegt zum: Einfetten von Formen, Blechen, Pfannen und Waffeleisen
- Material: 100 % pflanzliche Öle
- Inhalt / Dose: 500 ml
- Maße: B 65 x T 65 x H 240 mm
- Gewicht: 0,37 kg
- Bestellmengeneinheit: 1 Karton à 6 Dosen)
- GTIN: 4015613498515
- Mindestbestellmenge: 2 Kartons

173060

UVP* 47,50 €





Etagenbacköfen CL



Backwaren vom traditionellen Backstein aus Schamotte mit getrennt regelbarer Ober- / Unterhitze. Der Etagenbackofen überzeugt auch bei Beschwadung mit einem geringen Temperaturverlust. Die externe Schwadengenerierung und der Schamottstein sorgen für eine nahezu konstante Temperatur in der Backkammer.



- Material Backkammer: Backstein aus Schamotte
- Material: Edelstahl
- Einschubhöhe: 140 mm
- Heiz-Art: Ober- / Unterhitze
- Ober- / Unterhitze getrennt regelbar: Ja
- Dampfgeneratoren: Externe Steam-Box
- Temperaturbereich bis: 300 °C
- Temperaturregelung: in 1 °C-Schritten
- Anzahl Programme: 15 vorinstalliert
84 programmierbar
manuell einstellbares Programm
- Anzahl Backphasen: 6
- Beschwadung: Im Programm eingestellt
Manuell
- Zeiteinstellung: 1 bis 99 Minuten
Manuelle Backzeitverlängerung
- Automatisches Einschalten über Timer: Ja
- Automatisches Vorheizen: Ja
- Steuerung: Touch
- Innenbeleuchtung: LED
- USB-Anschluss: Ja
- Wasserzulauftemperatur: 10 °C bis 40 °C
- Wasseranschluss: R3/4"
- Eigenschaften: Programme anderer Geräte importierbar
Programme mit allen Parametern innerhalb des Menüs kopierbar
- Wichtiger Hinweis: Ab einem Wasserdruck von 3,5 bar ist ein Druckminderer erforderlich
Die Vorschaltung eines Wasserenthärter ist immer erforderlich
- Geräte-Anschluss: 3 NAC

Zubehör

Installationskit LBO70

- Set bestehend aus: Kondensatsammelbox, Kondensatschläuche, Montagematerial, Wasserablaufschläuche, Wasserzulaufmanometer, Wasserzulaufschläuche, Wrasenabzug
- Kombinationsbeispiele:
Etagenbackofen CL6080-3
+ Untergestell CL6040-10
+ Kondensationshaube LBO800
Etagenbackofen CL6080-3
+ Gärschrank PR6040-10
+ Kondensationshaube LBO800
+ Gärschrankverlängerung PR6040-10
- Maße: B 398 x T 558 x H 228 mm
- Gewicht: 8,2 kg
- GTIN: 4015613796468

117945

UVP* 379,- €

Installationskit LBO80

- Set bestehend aus: Kondensatsammelbox, Kondensatschläuche, Montagematerial, Wasserablaufschläuche, Wasserzulaufmanometer, Wasserzulaufschläuche, Wrasenabzug
- Kombinationsbeispiele:
Etagenbackofen CL6080-2
+ Untergestell CL604012
+ Kondensationshaube LBO800,
Etagenbackofen CL6080-2
+ Gärschrank PR6040-16
+ Kondensationshaube LBO800
+ Gärschrankverlängerung PR6040-16
- Maße: B 550 x T 430 x H 320 mm
- Gewicht: 7,4 kg
- GTIN: 4015613772264

117946

UVP* 379,- €

Installationskit LBO100

- Set bestehend aus: Kondensatsammelbox, Kondensatschläuche, Montagematerial, Wasserablaufschläuche, Wasserzulaufschläuche, Wrasenabzug
- Maße: B 398 x T 558 x H 228 mm
- Gewicht: 4,4 kg
- GTIN: 4015613805139

117948

UVP* 498,- €



Etagenbackofen CL6040-1

- Anzahl Backkammern 1
- Maße Backkammer B 680 x T 420 x H 160 mm
- Aufnahmefähigkeit 1 x 600 x 400 mm
- Heizleistung 2,4 kW
- Leistung Steam-Box 1,5 kW
- Wichtiger Hinweis Für den Geräte-Einzelbetrieb wird das Installationskit LBO100 benötigt (für den kombinierten Geräteaufbau muss das entsprechende Installationskit gewählt werden)
- Anschlusswert 4,8 kW | 400 V | 50/60 Hz
- Maße B 980 x T 900 x H 400 mm
- Gewicht 98 kg
- GTIN 4015613769981

117910

UVP* 5.298,- €



Etagenbackofen CL6080-1

- Anzahl Backkammern 1
- Maße Backkammer B 680 x T 840 x H 160 mm
- Aufnahmefähigkeit 1 x 600 x 800 mm
- Heizleistung 2 x 600 x 400 mm
- Heizleistung 4,8 kW
- Leistung Steam-Box 1,5 kW
- Wichtiger Hinweis Für den Geräte-Einzelbetrieb wird das Installationskit LBO100 benötigt (für den kombinierten Geräteaufbau muss das entsprechende Installationskit gewählt werden)
- Anschlusswert 6,5 kW | 400 V | 50/60 Hz
- Maße B 980 x T 1.330 x H 400 mm
- Gewicht 131 kg
- GTIN 4015613795157

117911

UVP* 6.298,- €



Etagenbackofen CL6080-2

- Anzahl Backkammern 2
- Maße Backkammer B 680 x T 840 x H 160 mm
- Aufnahmefähigkeit 2 x 600 x 800 mm
- Heizleistung 9,6 kW
- Leistung Steam-Box 3 kW
- Wichtiger Hinweis Für den Geräte-Einzelbetrieb wird das Installationskit LBO80 benötigt (für den kombinierten Geräteaufbau muss das entsprechende Installationskit gewählt werden)
- Anschlusswert 13,8 kW | 400 V | 50/60 Hz
- Maße B 980 x T 1.330 x H 700 mm
- Gewicht 233 kg
- GTIN 4015613770017

117912

UVP* 11.989,- €



Etagenbackofen CL6080-3

- Anzahl Backkammern 3
- Maße Backkammer B 680 x T 840 x H 160 mm
- Aufnahmefähigkeit 3 x 600 x 800 mm
- Heizleistung 14,4 kW
- Leistung Steam-Box 4,5 kW
- Wichtiger Hinweis Für den Geräte-Einzelbetrieb wird das Installationskit LBO70 benötigt (für den kombinierten Geräteaufbau muss das entsprechende Installationskit gewählt werden)
- Anschlusswert 20,6 kW | 400 V | 50/60 Hz
- Maße B 980 x T 1.330 x H 995 mm
- Gewicht 329 kg
- GTIN 4015613795164

117913

UVP* 17.498,- €

Konvektionsbacköfen MC



Ideales Garraumklima im Konvektionsbackofen: Die knusprig-krossen, frischen Backwaren gelingen insbesondere auf Grund der optimalen Luftzirkulation, die durch den sehr schnellen Richtungswechsel des Lüfters in der Backkammer entsteht. 99 Programme, 6 Backphasen sowie 6 Parameter gewährleisten einen zeitsparenden und unkomplizierten Arbeitsablauf.

- Material Backkammer: Edelstahl
- Format Einschübe: 600 x 400 mm
- Heiz-Art: Heißluft
- Dampfgeneratoren: Direkteinspritzung
- Temperaturbereich bis: 250 °C
- Temperaturregelung: in 1 °C-Schritten
- Anzahl Programme: 15 vorinstalliert
84 programmierbar
manuell einstellbares Programm
- Anzahl Backphasen: 6
- Beschwadung: Im Programm eingestellt
Manuell
- Zeiteinstellung: 1 bis 99 Minuten
Dauerbetrieb
Manuelle Backzeitverlängerung
- Anzahl Lüfter: 1
- Lüftergeschwindigkeit: 10 Stufen
- Reversierender Motorlauf: Ja
- Mit Reinigungssystem: Ja
- Automatisches Einschalten über Timer: Ja
- Automatisches Vorheizen: Ja
- Automatisches Abkühlen: Ja
- Steuerung: Touch
- Innenbeleuchtung: In der Tür
LED
- USB-Anschluss: Ja
- Eigenschaften: Auflageschienen und Rückwand herausnehmbar
Doppeltürverglasung
Gleichmäßige Ergebnisse bei gefüllter Backkammer
Lüfterstop nach Beschwadungsprozess
Programme anderer Geräte importierbar
Programme mit allen Parametern innerhalb des Menüs kopierbar
Schneller Richtungswechsel des Lüfters
- Wichtiger Hinweis: Ab einem Wasserdruck von 3,5 bar ist ein Druckminderer erforderlich
Die Vorschaltung eines Wasserenthärter ist immer erforderlich
Für den Geräte-Einzelbetrieb wird das Installationskit LBO10 benötigt (für den kombinierten Geräteaufbau muss das entsprechende Installationskit gewählt werden)
- Geräte-Anschluss: 3 NAC



▶ Einschübe 600 x 400 mm

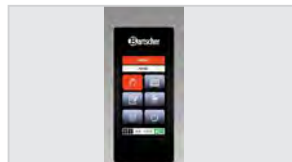

▶ 99 Programme
▶ 6 Backphasen
▶ 6 Parameter



▶ Dampfgeneratoren:
Direkteinspritzung



▶ Lüftergeschwindigkeit
▶ 10 Stufen



	Anzahl Einschübe	Heizleistung	Anschlusswert	Maße	Gewicht	Art.-Nr.	UVP*	GTIN
MC6040-5	5	11 kW	11,9 kW 400 V 50/60 Hz	B 980 mm T 840 mm H 750 mm	126 kg	117900	9.998,- €	4015613795119
MC6040-8	8	15 kW	15,9 kW 400 V 50/60 Hz	B 980 mm T 840 mm H 1.025 mm	152 kg	117901	11.498,- €	4015613769936
MC6040-10	10	2 x 9,55 kW	20,5 kW 400 V 50/60 Hz	B 980 mm T 840 mm H 1.150 mm	187 kg	117902	13.298,- €	4015613795126

Zubehör

Installationskit LBO10

- Set bestehend aus: Kondensatsammelbox, Kondensatschläuche, Montagematerial, Wasserablaufschläuche, Wasserzulaufmanometer, Wasserzulaufschläuche, Wrasenabzug
- Kombinationsbeispiele:
 Konvektionsbackofen MC6040-5
 + Untergestell LBO6040-5
 + Kondensationshaube LBO800,
 Konvektionsbackofen MC6040-5
 + Gärschrank PR6040-16
 + Kondensationshaube LBO800,
 Konvektionsbackofen MC6040-8
 + Untergestell LBO6040-5
 + Kondensationshaube LBO800,
 Konvektionsbackofen MC6040-8
 + Gärschrank PR6040-16
 + Kondensationshaube LBO800,
 Konvektionsbackofen MC6040-10
 + Untergestell LBO6040-4
 + Kondensationshaube LBO800,
 Konvektionsbackofen MC6040-10
 + Gärschrank PR6040-16
 + Kondensationshaube LBO800
- Maße: B 549 x T 439 x H 324 mm
- Gewicht: 4,4 kg
- GTIN: 4015613771755

117922

UVP* 249,- €



Konvektionsbacköfen HC



Perfekt auf die Backwaren abgestimmte Dampfgenerierung: Wahlweise über die externe Steam-Box oder über Direkteinspritzung - Für ein knuspriges Äußeres sorgt die AirFresh-Box des Konvektionsbackofens durch ein schnelles Senken der Luftfeuchtigkeit. Der multiselektive Knebel mit mehrfarbiger LED-Beleuchtung ermöglicht eine intuitive Bedienung mit zusätzlich optischem Signal.

- Material Backkammer: Edelstahl
- Format Einschübe: 600 x 400 mm
- Heiz-Art: Heißluft
- Dampfgeneratoren: Direkteinspritzung, Externe Steam-Box
- Leistung Steam-Box: 3 kW
- Temperaturbereich bis: 250 °C
- Temperaturregelung: in 1 °C-Schritten
- Lüftergeschwindigkeit: 10 Stufen
- Anzahl Lüfter: 1
- Reversierender Motorlauf: Ja
- Anzahl Programme: 15 vorinstalliert, 84 programmierbar, manuell einstellbares Programm
- Anzahl Backphasen: 6
- Beschwädung: Im Programm eingestellt, Manuell, Manuelle Auswahl des Beschwädungssystems
- Zeiteinstellung: 1 bis 99 Minuten, Dauerbetrieb, Manuelle Backzeitverlängerung
- AirFresh-Box: Ja
- Mit Reinigungssystem: Ja
- Automatisches Einschalten über Timer: Ja
- Automatisches Vorheizen: Ja
- Automatisches Abkühlen: Ja
- Steuerung: Multiselektiver Knebel mit LED-Beleuchtung, Touch
- Innenbeleuchtung: In der Tür, LED
- USB-Anschluss: Ja
- Wasseranschluss: R3/4"
- Eigenschaften: Auflageschienen und Rückwand herausnehmbar, Doppeltürverglasung, Gleichmäßige Ergebnisse bei gefüllter Backkammer, Lüfterstop nach Beschwädungsprozess, Programme anderer Geräte importierbar, Programme mit allen Parametern innerhalb des Menüs kopierbar, Schneller Richtungswechsel des Lüfters
- Wichtiger Hinweis: Ab einem Wasserdruck von 3,5 bar ist ein Druckminderer erforderlich, Die Vorschaltung eines Wasserenthärter ist immer erforderlich, Für den Geräte-Einzelbetrieb wird das Installationskit LBO20 benötigt (für den kombinierten Geräteaufbau muss das entsprechende Installationskit gewählt werden)
- Geräte-Anschluss: 3 NAC



- ▶ 99 Programme
- ▶ 6 Backphasen
- ▶ 6 Parameter



- ▶ Dampfgenerator: Wahlweise intern und extern
- ▶ Direkteinspritzung
- ▶ Externe Steam-Box



- ▶ AirFresh-Box



- ▶ Lüftergeschwindigkeit
- ▶ 10 Stufen



	Anzahl Einschübe	Heizleistung	Anschlusswert	Maße	Gewicht	Art.-Nr.	UVP*	GTIN
HC6040-5	5	11 kW	12,1 kW 400 V 50/60 Hz	B 980 mm T 900 mm H 730 mm	158,8 kg	117905	11.998,- €	4015613795133
HC6040-8	8	15 kW	19,1 kW 400 V 50/60 Hz	B 980 mm T 900 mm H 1.000 mm	187,5 kg	117906	14.398,- €	4015613770055
HC6040-10	10	2 x 9,55 kW	20,3 kW 400 V 50/60 Hz	B 980 mm T 900 mm H 1.130 mm	210 kg	117907	17.298,- €	4015613795140

Zubehör

Installationskit LBO20

- Set bestehend aus: Kondensatsammelbox, Kondensatschläuche, Montagmaterial, Wasserablaufschläuche, Wasserzulaufmanometer, Wasserzulaufschläuche, Wrasenabzug
- Kombinationsbeispiele:
 Konvektionsbackofen HC6040-5
 + Untergestell LBO6040-5
 + Kondensationshaube LBO800,
 Konvektionsbackofen HC6040-5
 + Gärschrank PR6040-16
 + Kondensationshaube LBO800,
 Konvektionsbackofen HC6040-8
 + Untergestell LBO6040-5
 + Kondensationshaube LBO800,
 Konvektionsbackofen HC6040-8
 + Gärschrank PR6040-16
 + Kondensationshaube LBO800,
 Konvektionsbackofen HC6040-10
 + Untergestell LBO6040-4
 + Kondensationshaube LBO800,
 Konvektionsbackofen HC6040-10
 + Gärschrank PR6040-16
 + Kondensationshaube LBO800
- Maße: B 550 x T 435 x H 320 mm
- Gewicht: 6,6 kg
- GTIN: 4015613771762

117923

UVP* 398,- €



Auflageschienen MCHC6040-6

- Material: Edelstahl
- Anzahl Einschübe: 6
- Format Einschübe: 600 x 400 mm
- Abstand zwischen den Einschüben: 75 mm
- Ausgelegt für: Konvektionsbackofen MC6040-5, Konvektionsbackofen HC6040-5
- Maße: B 405 x T 495 x H 70 mm
- Gewicht: 5,6 kg
- GTIN: 4015613796390



117920

UVP* 398,- €

Auflageschienen MCHC6040-10

- Material: Edelstahl
- Anzahl Einschübe: 10
- Format Einschübe: 600 x 400 mm
- Abstand zwischen den Einschüben: 72 mm
- Ausgelegt für: Konvektionsbackofen MC6040-8, Konvektionsbackofen HC6040-8
- Maße: B 440 x T 770 x H 60 mm
- Gewicht: 9 kg
- GTIN: 4015613769943



117921

UVP* 498,- €

Druckminderer

- Material: Messing, Verchromt
- Anschluss: 3/4"
- Wasserdruck: 1 - 6 bar (voreingestellt auf 3 bar)
- Eingangsdruck max.: 16 bar
- Betriebstemperatur max.: 65 °C
- Maße: B 95 x T 75 x H 50 mm
- Gewicht: 0,4 kg
- GTIN: 4015613468617



533051

UVP* 62,- €

Installationskit LBO30

- Set bestehend aus: Elektroanschlussbox, Kondensatsammelbox, Kondensatschläuche, Montagematerial, Wasserablaufschläuche, Wasserzulaufmanometer, Wasserzulaufschläuche, Wrasenabzug
- Kombinationsbeispiele:
Konvektionsbackofen MC6040-5
+ Konvektionsbackofen MC6040-8
+ Kondensationshaube LBO800,
Konvektionsbackofen MC6040-5
+ Konvektionsbackofen MC6040-10
+ Kondensationshaube LBO800
- Maße: B 305 x T 985 x H 255 mm
- Gewicht: 12,7 kg
- GTIN: 4015613796406

117935

UVP* 498,- €

Installationskit LBO40

- Set bestehend aus: Kondensatsammelbox, Kondensatschläuche, Montagematerial, Wasserablaufschläuche, Wasserzulaufmanometer, Wasserzulaufschläuche, Wrasenabzug
- Kombinationsbeispiele:
Konvektionsbackofen MC6040-5
+ Konvektionsbackofen MC6040-5
+ Untergestell LBO6040-3
+ Kondensationshaube LBO800,
Konvektionsbackofen MC6040-5
+ Konvektionsbackofen MC6040-5
+ Gärschrank PR6040-10
+ Kondensationshaube LBO800
- Maße: B 999 x T 319 x H 259 mm
- Gewicht: 14 kg
- GTIN: 4015613796451

117936

UVP* 498,- €

Installationskit LBO50

- Set bestehend aus: Kondensatsammelbox, Kondensatschläuche, Montagematerial, Wasserablaufschläuche, Wasserzulaufmanometer, Wasserzulaufschläuche, Wrasenabzug
- Kombinationsbeispiele:
Konvektionsbackofen HC6040-5
+ Konvektionsbackofen HC6040-8
+ Kondensationshaube LBO800,
Konvektionsbackofen HC6040-5
+ Konvektionsbackofen HC6040-10
+ Kondensationshaube LBO800
- Maße: B 999 x T 319 x H 264 mm
- Gewicht: 15,8 kg
- GTIN: 4015613796505

117937

UVP* 498,- €

Installationskit LBO60

- Set bestehend aus: Kondensatsammelbox, Kondensatschläuche, Montagematerial, Wasserablaufschläuche, Wasserzulaufmanometer, Wasserzulaufschläuche, Wrasenabzug
- Kombinationsbeispiele:
Konvektionsbackofen HC6040-5
+ Konvektionsbackofen HC6040-5
+ Untergestell LBO6040-3
+ Kondensationshaube LBO800,
Konvektionsbackofen HC6040-5
+ Konvektionsbackofen HC6040-5
+ Gärschrank PR6040-10
+ Kondensationshaube LBO800
- Maße: B 295 x T 985 x H 255 mm
- Gewicht: 13,8 kg
- GTIN: 4015613796512

117938

UVP* 498,- €

Installationskit LBO90

- Set bestehend aus: Kondensatsammelbox, Kondensatschläuche, Montagematerial, Wasserablaufschläuche, Wasserzulaufmanometer, Wasserzulaufschläuche, Wrasenabzug
- Kombinationsbeispiele:
Konvektionsbackofen MC6040-5
+ Etagenbackofen CL6040-1
+ Untergestell LBO6040-4
+ Kondensationshaube LBO800,
Konvektionsbackofen MC6040-5
+ Etagenbackofen CL6040-1
+ Gärschrank PR6040-10
+ Kondensationshaube LBO800,
Konvektionsbackofen HC6040-5
+ Etagenbackofen CL6040-1
+ Untergestell LBO6040-4
+ Kondensationshaube LBO800,
Konvektionsbackofen HC6040-5
+ Etagenbackofen CL6040-1
+ Gärschrank PR6040-10
+ Kondensationshaube LBO800
- Maße: B 310 x T 998 x H 278 mm
- Gewicht: 12,9 kg
- GTIN: 4015613796499

117947

UVP* 379,- €

Zubehör

Untergestell CL6040-10

- Material: Edelstahl
- Anzahl Einschübe: 5 à 2 Bleche
- Format Einschübe: 600 x 400 mm
- Lenkrollen: 2 Rollen, 2 Lenkrollen mit Feststellern
- Durchmesser Rollen: 80 mm
- Ausgelegt für: Etagenbacköfen CL6080-1, CL6080-2, CL6080-3
- Maße: B 1.050 x T 1.330 x H 855 mm
- Gewicht: 30,4 kg
- GTIN: 4015613796437



117934

UVP* 1.449,- €

Untergestell CL6040-12

- Material: Edelstahl
- Anzahl Einschübe: 6 à 2 Bleche
- Format Einschübe: 600 x 400 mm
- Lenkrollen: 2 Rollen, 2 Lenkrollen mit Feststellern
- Durchmesser Rollen: 100 mm
- Ausgelegt für: Etagenbacköfen CL6080-1, CL6080-2, CL6080-3
- Maße: B 1.045 x T 1.330 x H 1.030 mm
- Gewicht: 33,8 kg
- GTIN: 4015613770031



117933

UVP* 1.498,- €

Untergestell LBO6040-3

- Material: Edelstahl
- Anzahl Einschübe: 3
- Format Einschübe: 600 x 400 mm
- Lenkrollen: 2 Rollen, 2 Lenkrollen mit Feststellern
- Durchmesser Rollen: 80 mm
- Ausgelegt für: Konvektionsöfen MC, Konvektionsöfen HC, Etagenbacköfen CL6040-1
- Maße: B 990 x T 760 x H 510 mm
- Gewicht: 23,4 kg
- GTIN: 4015613796420



117932

UVP* 1.149,- €

Untergestell LBO6040-4

- Material: Edelstahl
- Anzahl Einschübe: 4
- Format Einschübe: 600 x 400 mm
- Lenkrollen: 2 Rollen, 2 Lenkrollen mit Feststellern
- Durchmesser Rollen: 80 mm
- Ausgelegt für: Konvektionsöfen MC, Konvektionsöfen HC, Etagenbacköfen CL6040-1
- Maße: B 990 x T 760 x H 750 mm
- Gewicht: 28 kg
- GTIN: 4015613769967



117931

UVP* 1.249,- €

Untergestell LBO6040-5

- Material: Edelstahl
- Anzahl Einschübe: 5
- Format Einschübe: 600 x 400 mm
- Lenkrollen: 2 Rollen, 2 Lenkrollen mit Feststellern
- Durchmesser Rollen: 80 mm
- Ausgelegt für: Konvektionsöfen MC, Konvektionsöfen HC, Etagenbacköfen CL6040-1
- Maße: B 990 x T 760 x H 915 mm
- Gewicht: 31,4 kg
- GTIN: 4015613796413



117930

UVP* 1.298,- €

Rollssockel MCHC2300

- Material: Edelstahl
- Lenkrollen: 2 Rollen, 2 Lenkrollen mit Feststellern
- Durchmesser Rollen: 100 mm
- Ausgelegt für: Konvektionsöfen MC, Konvektionsöfen HC
- Maße: B 1.045 x T 910 x H 345 mm
- Gewicht: 17,4 kg
- GTIN: 4015613804903



117939

UVP* 1.198,- €

Kondensationshaube LBO800

- Material: Edelstahl
- Motorleistung: 20 W
- Anzahl Gebläsemotoren: 2
- Regulierung Gebläse: Automatisch, ofengesteuert
- Montage-Art: Oben am Gerät
- Anschlusswert: 0,08 kW | 230 V | 50 Hz
- Maße: B 990 x T 890 x H 350 mm
- Gewicht: 31,3 kg
- GTIN: 4015613769974



117940

UVP* 3.149,- €

Hauben-Verlängerung LBO800

- Material: Edelstahl
- Ausgelegt für: Kondensationshaube LBO800
- Inklusive: Befestigungsmaterial
- Maße: B 418 x T 35 x H 335 mm
- Gewicht: 2,6 kg
- GTIN: 4015613796444



117941

UVP* 279,- €



Gärschrank PR6040-10



Für den Gärvorgang lassen sich Temperatur, Luftfeuchtigkeit und Zeit elektronisch steuern. Das ideale Klima für Teige entsteht insbesondere durch die innovative Luftzirkulationstechnologie und die externe Luftzufuhr.



- Format Einschübe 600 x 400 mm
- Abstand zwischen den Einschüben 70 mm
- Heizleistung 1,2 kW
- Dampfgenerator Externe Steam-Box
- Leistung Dampfgenerator 1,2 kW
- Temperaturbereich bis 50 °C
- Temperaturregelung In 0,1 °C-Schritten
- Luftfeuchtigkeit 10 % bis 95 %
- Automatische Luftfeuchtigkeitskontrolle Bis zu 99 %
- Zeiteinstellung 1 bis 999 Minuten
- Steuerung Dauerbetrieb Elektronisch
- Innenbeleuchtung LED
- Wasserzulauftemperatur 10 °C bis 40 °C
- Wasseranschluss R3/4"
- Lenkrollen 2 Rollen, 2 Lenkrollen mit Feststellern
- Durchmesser Rollen 80 mm
- Eigenschaften Innovative Luftzirkulationstechnologie
- Inklusive Wasserzulaufschlauch
- Anschlusswert 2,5 kW | 230 V | 50 Hz



PR6040-16

	Anzahl Einschübe	Maße	Gewicht	Art.-Nr.	UVP*	GTIN
PR6040-10	10	B 985 mm T 850 mm H 630 mm	74,4 kg	117925	4.549,- €	4015613769950
PR6040-16	16	B 985 mm T 850 mm H 840 mm	92 kg	117926	4.749,- €	4015613771779

Zubehör

Gärschrank-Verlängerung PR6040-10

- Material: Edelstahl
- Ausgelegt für: Gärschrank PR6040-10
- Inklusive: Befestigungsmaterial
- Maße: B 985 x T 515 x H 590 mm
- Gewicht: 9,2 kg
- GTIN: 4015613770048



117927

UVP* 1.198,- €

Gärschrank-Verlängerung PR6040-16

- Material: Edelstahl
- Ausgelegt für: Gärschrank PR6040-16
- Inklusive: Befestigungsmaterial
- Maße: B 980 x T 515 x H 750 mm
- Gewicht: 19,6 kg
- GTIN: 4015613771786



117928

UVP* 1.498,- €



Sous-Vide-Stick SV ST15L

115133

UVP* 139,- €

GTIN 4015613685076



Die kompakte Alternative zum herkömmlichen Sous-Vide-Garer – Mit den passenden Töpfen ist der handliche Sous-Vide-Stick flexibel an vielen Orten einsetzbar und somit ideal für den mobilen Einsatz.



• Ausgelegt für

Töpfe, Tiefe: min. 190 mm



- Temperaturbereich
- Temperaturregelung
- Zeiteinstellung
- Intervalle Zeiteinstellung
- Trockenlaufschutz
- Eigenschaften

Wassermenge max.: 15 Liter

20 °C bis 95 °C

Elektronisch, in 0,5 °C-Stufen

1 Minute – 59 Stunden und 59 Minuten

1 Minute(n)

Ja

Memory-Funktion

Signalton nach Ablauf der Zeit

1,3 kW | 230 V | 50/60 Hz

B 68 x T 135 x H 375 mm

1,1 kg

• Anschlusswert

• Maße

• Gewicht

Sous-Vide-Garer SV G16L

115131

UVP* 529,- €

GTIN 4015613675008



Punktgenau, schonend und geschmacksecht – Mit der individuellen Zeit- und Temperatureinstellung lässt sich der Garpunkt exakt bestimmen.



• Beckeninhalt

16 Liter

• Maße Becken

B 300 x T 330 x H 200 mm



• Temperaturbereich

25 °C bis 90 °C

• Temperaturregelung

In 0,1 °C-Stufen

• Zeiteinstellung

0 Minuten - 99 Stunden

• Intervalle Zeiteinstellung

1 Minute(n)

• Trockenlaufschutz

Ja

• Eigenschaften

Memory-Funktion mit 5 Speicherplätzen

Programmierbare Zeiteinstellung in

1-Minuten-Schritten

Akustischer Timer

Halterung / Gestell für Vakuumierbeutel

• Inklusive

• Anschlusswert

2 kW | 230 V | 50 Hz

• Maße

B 345 x T 400 x H 317 mm

• Gewicht

7,5 kg

Dörrautomat 120

A120888

UVP* 198,- €

GTIN 4015613713809



Beim Dörren werden Lebensmittel nicht nur konserviert und deren Haltbarkeit verlängert. Bei dieser schonenden Konservierungsmethode bleiben Nährstoffe bestmöglich erhalten und Obst, Gemüse, Fleisch, Fisch, Kräuter sowie Gewürze erhalten ganz neue Geschmackskomponenten.



• Material

Kunststoff



• Material Garraum

Kunststoff

Metallgitter

• Anzahl Einschübe

12

• Abstand zwischen den Einschüben

20 mm

• Dörrmethode

Umluft

• Temperaturbereich

30 °C bis 70 °C

• Temperaturregelung

in 1 °C-Schritten

Manuell

• Aufheizzeit

20 Minute(n)

• Lüftergeschwindigkeit

1 Stufe

• Zeiteinstellung

30 Min. bis 48 Std.

• Automatische Abschaltung

Ja

• Inklusive

1 Abtropfschale, herausnehmbar

6 Dörrgitter

• Anschlusswert

0,5 kW | 230 V | 50/60 Hz

• Maße

B 450 x T 340 x H 305 mm

• Gewicht

5 kg

Dörrgitter-Set 120

- Set bestehend aus: 2 Dörrgitter
- Material: Kunststoff
- Ausgelegt für: Dörrautomat 120
- Maße: B 328 x T 305 x H 9 mm
- Gewicht: 0,16 kg
- GTIN: 4015613798523

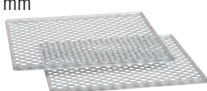

A120893

UVP* 19,- €

HI-LIGHT-Salamander















Hi-Light-Lift-Salamander 400-2Z

101552

UVP* 2.549,- €

GTIN 4015613634890



-  • Anzahl Heizzonen 2
-  • Heizzonen getrennt regelbar Ja
-  • Heizelement höhenverstellbar Ja
-  • Wärmequelle Infrarot-Strahlungsheizkörper
-  • Maße Grillrost B 400 x T 304 mm
-  • Grillrost höhenverstellbar Nein
-  • Manuelle Zeiteinstellung Ja
-  • Fettauffangbehälter Ja
-  • Inklusive 1 Rost
-  • Anschlusswert 1 Konsole zur Wandbefestigung
-  • Maße 3 kW | 230 V | 50/60 Hz
-  • Gewicht B 400 x T 570 x H 515 mm
- 41 kg













Hi-Light-Salamander 600-2Z

101548

UVP* 2.649,- €

GTIN 4015613634906



-  • Anzahl Heizzonen 2
-  • Heizzonen getrennt regelbar Ja
-  • Wärmequelle Infrarot-Strahlungsheizkörper
-  • Maße Grillrost B 572 x T 358 mm
-  • Grillrost höhenverstellbar Ja
-  • Warmhaltefunktion Ja
-  • Manuelle Zeiteinstellung Ja
-  • Fettauffangbehälter Ja
-  • Inklusive 1 Rost
-  • Anschlusswert 1 Konsole zur Wandbefestigung
-  • Geräte-Anschluss 4,5 kW | 380-400 V | 50/60 Hz
-  • Maße 3 NAC
-  • Gewicht B 590 x T 550 x H 515 mm
- 40,2 kg













Hi-Light-Lift-Salamander 600-2Z

101546

UVP* 3.249,- €

GTIN 4015613634913



-  • Anzahl Heizzonen 2
-  • Heizzonen getrennt regelbar Ja
-  • Heizelement höhenverstellbar Ja
-  • Wärmequelle Infrarot-Strahlungsheizkörper
-  • Maße Grillrost B 572 x T 358 mm
-  • Warmhaltefunktion Ja
-  • Manuelle Zeiteinstellung Ja
-  • Fettauffangbehälter Ja
-  • Inklusive 1 Rost
-  • Anschlusswert 1 Konsole zur Wandbefestigung
-  • Geräte-Anschluss 4,5 kW | 380-400 V | 50/60 Hz
-  • Maße 3 NAC
-  • Gewicht B 580 x T 590 x H 515 mm
- 59,4 kg

Hi-Light-Lift-Salamander 700-2Z

101554

UVP* 3.598,- €

GTIN 4015613634920



- Anzahl Heizzonen 2
- Heizzonen getrennt regelbar Ja
- Heizelement höhenverstellbar Ja
- Wärmequelle Infrarot-Strahlungsheizkörper
- Maße Grillrost B 737 x T 355 mm
- Manuelle Zeiteinstellung Ja
- Fettauffangbehälter Ja
- Inklusive 1 Rost
1 Konsole zur Wandbefestigung
- Anschlusswert 6 kW | 380-400 V | 50/60 Hz
- Geräte-Anschluss 3 NAC
- Maße B 745 x T 590 x H 515 mm
- Gewicht 70,6 kg

Hi-Light-Lift-Salamander "Premium"

101547

UVP* 3.829,- €

GTIN 4015613634883



- Anzahl Heizzonen 3
- Heizzonen getrennt regelbar Ja
- Heizelement höhenverstellbar Ja
- Wärmequelle Infrarot-Strahlungsheizkörper
- Heizflächen-Einstellung Voll oder reduziert
- Maße Grillrost B 572 x T 358 mm
- Warmhaltefunktion Ja
- Automatische Einschaltfunktion Ja
- Einstellbare Programme 3
- Manuelle Zeiteinstellung Ja
- Fettauffangbehälter Ja
- Inklusive 1 Rost
1 Konsole zur Wandbefestigung
- Anschlusswert 4,5 kW | 400 V | 50/60 Hz
- Geräte-Anschluss 3 NAC
- Maße B 585 x T 600 x H 515 mm
- Gewicht 61,4 kg



► Automatische Einschaltfunktion



► Höhenverstellbares Heizelement

DIE SERIE IM VERGLEICH

	Anzahl Heizzonen	Anzahl Heizelemente	Heizzonen getrennt regelbar	Heizelement höhenverstellbar	Automatische Einschaltfunktion	Warmhaltefunktion	Manuelle Zeiteinstellung	Grillrost höhenverstellbar
101552	2	2	✓	✓	-	-	✓	-
101548	2	3	✓	-	-	✓	✓	✓
101546	2	3	✓	✓	-	✓	✓	-
101554	2	4	✓	✓	-	-	✓	-
101547	3	3	✓	✓	✓	✓	✓	-

Salamander



Salamander 401-1Z-W

A1515002

UVP* 315,- €

GTIN 4015613708850



Der Salamander mit höhenverstellbarem Grillrost ist mit 1 Heizzone ausgestattet, die über einen Timer bis zu 15 Minuten aktiviert werden kann. Mit den rückseitigen Aufhängungen ist der 401-1Z-W als Auf Tischgerät nutzbar oder zur Wandmontage an feuerfesten Wandoberflächen geeignet.

- Anzahl Heizzonen 1
- Wärmequelle Infrarot-Strahlungsheizkörper
- Maße Grillrost B 447 x T 250 mm
- Grillrost höhenverstellbar Ja
- Fettauffangbehälter Ja
- Eigenschaften Geeignet als Auf Tischgerät und zur Wandmontage
Aufhängungen für Wandmontage an der Geräte-Rückseite
- Inklusive 1 Rost
- Anschlusswert 2 kW | 230 V | 50 Hz
- Maße B 610 x T 305 x H 280 mm
- Gewicht 14 kg



Salamander 400-1Z



- Grillrost höhenverstellbar Ja
- Fettauffangbehälter Ja
- Inklusive 1 Rost



► Inklusive: 2 Griffe

	Anzahl Heizzonen	Wärmequelle	Maße Grillrost	Anschlusswert	Geräte-Anschluss	Maße	Gewicht	Art.-Nr.	UVP*	GTIN
400-1Z	1	Infrarot-Strahlungsheizkörper "Incoloy"	B 430 mm T 305 mm	2,2 kW 230 V 50 Hz	Steckerfertig	B 597 mm T 368 mm H 365 mm	13,8 kg	100524	498,- €	4015613370057
600-2Z	2	Infrarot-Strahlungsheizkörper "Incoloy"	B 640 mm T 300 mm	4,4 kW 400 V 50 Hz	3 NAC	B 880 mm T 550 mm H 390 mm	23 kg	100528	859,- €	4015613390925
700-2Z II	2	Strahlungsheizkörper	B 705 mm T 320 mm	4,4 kW 400 V 50 Hz	3 NAC	B 910 mm T 375 mm H 425 mm	29,5 kg	100532	539,- €	4015613709369

Salamander 400-1Z-P

100534

UVP* 449,- €

GTIN 4015613782508



Gratinieren, überbacken und warmhalten direkt am Pass für einen fließenden Arbeitsablauf. Bei einer Platzierung auf einem Arbeitstisch bieten die beiden langen offenen Seiten des Salamanders eine praktische beidseitige Bedienung innerhalb der Küche oder zum Servicebereich.

- Anzahl Heizzonen 1
- Wärmequelle Strahlungsheizkörper
- Maße Grillrost B 430 x T 300 mm
- Grillrost höhenverstellbar Ja
- Fettauffangbehälter Ja
- Anschlusswert 2,8 kW | 230 V | 50/60 Hz
- Maße B 620 x T 500 x H 362 mm
- Gewicht 14,2 kg



▶ Salamander mit 1 Heizzone



▶ Grillrost höhenverstellbar
▶ In 7 Stufen



▶ Sehr gut zugänglicher Grillrost
▶ von 3 Seiten



Lift-Salamander 500-1Z



- Heizelement höhenverstellbar Ja
- Wärmequelle Strahlungsheizkörper
- Grillrost höhenverstellbar Nein
- Fettauffangbehälter Ja
- Inklusive 1 Rost



	Anzahl Heizzonen	Maße Grillrost	Anschlusswert	Geräte-Anschluss	Maße	Gewicht	Art.-Nr.	UVP*	GTIN
500-1Z	1	B 445 mm T 325 mm	2,8 kW 230 V 50/60 Hz	Steckerfertig	B 470 mm T 525 mm H 535 mm	38,8 kg	151510	779,- €	4015613385570
600-2Z	2	B 590 mm T 320 mm	4 kW 400 V 50/60 Hz	2 NAC	B 600 mm T 540 mm H 530 mm	47,7 kg	151512	908,- €	4015613680163

Griddle-Salamander



- Kombigerät aus
- ▶ Griddleplatte
 - ▶ Salamander
- Katalogseite 110



PIZZA | PASTA

Damit auch auf den Tellern Ihrer Gäste alles „Bella Italia“ ist, bekommen Sie hier die Technik zur Zubereitung köstlicher Pasta-Gerichte und herrlich knuspriger Pizzateige: Ob Pasta oder Pizza – tutti perfetto!



Teigausrollmaschinen



Teigausrollmaschine FI/32N, 0,37 kW



Die robuste Ausführung der Maschine ermöglicht kalte Teigverarbeitung bei hoher Geschwindigkeit, die Eigenschaft des Teiges bleibt erhalten.



- Teigstärkeneinstellung 0,3 mm bis 5,5 mm
- Anschlusswert 0,37 kW | 230 V | 50 Hz



Teigdurchmesser
bis max.

Rollenlänge

Teiggewicht

Maße

Gewicht

Art.-Nr.

UVP*

GTIN

	Teigdurchmesser bis max.	Rollenlänge	Teiggewicht	Maße	Gewicht	Art.-Nr.	UVP*	GTIN
FI/32N, 0,37 kW	300 mm	320 mm	80 g - 210 g	B 490 mm T 510 mm H 655 mm	36 kg	101932	1.798,- €	4015613620138
FI/42N, 0,37 kW	400 mm	420 mm	210 g - 700 g	B 590 mm T 510 mm H 775 mm	44 kg	101937	1.949,- €	4015613620145

Pizzaöfen



Pizzaofen ST350 TR

203515

UVP* 469,- €

GTIN 4015613690070



Pizzaöfen in kompakter Edelstahlausführung mit geringer Aufheizzeit. Ideal für kleinere Produktionsmengen frischer oder gefrorener Pizzen und Flammkuchen. Für ein einfaches Handling ist der Ofenrost mit Tür und Griff verbunden.



- Material Backkammer Edelstahl
- Backofen-Funktionen Ober- /Unterhitze
- Ober- / Unterhitze getrennt regelbar Nein
- Temperaturbereich 50 °C bis 300 °C
- Pizza-Aufnahmefähigkeit 1 Pizza Ø 34 cm
- Eigenschaften Pizzarost (Maße: B 340 x T 335 x H 5 mm), fest verbunden mit Ofentür und Griff
Timer: Wahlweise 0 - 15 Minuten oder Dauerbetrieb
Signalton nach Ablauf der Zeit
Aufheizzeit: 10 Minuten
Krümelschublade, herausnehmbar



- Anschlusswert 1,75 kW | 230 V | 50/60 Hz
- Maße B 510 x T 570 x H 215 mm
- Gewicht 14,6 kg





Durchlaufpizzaofen 3600TB10

2002203

UVP* 979,- €

GTIN 4015613724584



Pizza und Snacks am laufenden Band: Mit dem Durchlaufpizzaofen gelangen Pizzen, belegte Baguettes wie auch Toasts. Die individuelle Geschwindigkeitsregulierung des Transportbandes lässt jedes Gericht knusprig kross und lecker werden.



- Material Backkammer: Edelstahl
- Backofen-Funktionen: Ober- /Unterhitze
- Ober- / Unterhitze getrennt regelbar: Ja
- Temperaturbereich: 70 °C bis 250 °C
- Pizza-Aufnahmefähigkeit: Max. Ø 32 cm
- Ausführung Transportband: Gitter
- Bandgeschwindigkeit: Regelbar in 10 Stufen
- Durchlaufzeit: Ca. 2 bis 14 Minuten
- Anschlusswert: 3,5 kW | 230 V | 50 Hz
- Maße: B 472 x T 1.045 x H 400 mm
- Gewicht: 21,9 kg



Pizza-Backblech 290-R

- Pizza-Durchmesser: 290 mm
- Maße: B 325 x T 325 x H 10 mm
- Gewicht: 0,26 kg
- GTIN: 4015613720357



100925

UVP* 8,50 €

Pizzaofen ST340

A201113

UVP* 249,- €

GTIN 4015613757001



Der ideale Pizzaofen für den Einstieg zur Produktion von Pizzen, Flammkuchen, Pizzabrötchen oder auch Baguettes in kleineren Mengen. Durch den mitgelieferten Schamottstein erhalten Pizza & Co. den typisch knusprig krossen Steinofen-Geschmack.

- Material Backkammer: Stahl
- Backofen-Funktionen: Verzinkt
- Ober- / Unterhitze getrennt regelbar: Ober- /Unterhitze
- Temperaturbereich: Dauerbackfunktion
- Pizza-Aufnahmefähigkeit: 1 Pizza Ø 33,5 cm
- Timer: Ja
- Eigenschaften: Pizzarost und Schamottstein wahlweise nutzbar
- Anschlusswert: 1,5 kW | 230 V | 50 Hz
- Maße: B 510 x T 500 x H 270 mm
- Gewicht: 21,5 kg



- ▶ Backofen-Funktionen
- ▶ Ober- / Unterhitze



- ▶ Wahlweise nutzbar
- ▶ Pizzarost oder Schamottstein



Pizzaofen Mini 1, 1 Backkammer



- Material Backkammer
- Backofen-Funktionen
- Temperaturbereich
- Eigenschaften

Boden aus hitzebeständigem Stein
Ober- /Unterhitze
50 °C bis 300 °C
Timer: Wahlweise 0 - 15 Minuten oder Dauerbetrieb



	Anzahl Backkammern	Pizza-Aufnahmefähigkeit	Anschlusswert	Maße	Gewicht	Art.-Nr.	UVP*	GTIN
Mini 1, 1 Backkammer	1	1 Pizza Ø 35 cm	2 kW 230 V 50 Hz	B 545 mm T 500 mm H 230 mm	18,8 kg	203510	519,- €	4015613494074
Mini 2, 2 Backkammern	2	2 Pizzen Ø 35 cm (2 x 1 Pizza)	2,7 kW 230 V 50 Hz	B 545 mm T 500 mm H 380 mm	27,7 kg	203500	749,- €	4015613491714

Pizzaofen "Mini Plus"



- Material Backkammer
- Backofen-Funktionen
- Ober- / Unterhitze getrennt regelbar
- Temperaturbereich

Boden aus hitzebeständigem Stein
Ober- /Unterhitze
Ja
50 °C bis 400 °C



	Anzahl Backkammern	Pizza-Aufnahmefähigkeit	Anschlusswert	Maße	Gewicht	Art.-Nr.	UVP*	GTIN
"Mini Plus"	1	1 Pizza Ø 35 cm	2 kW 230 V 50 Hz	B 575 mm T 525 mm H 270 mm	27,2 kg	203530	798,- €	4015613581095
"Mini Plus 2"	2	2 Pizzen Ø 35 cm (2 x 1 Pizza)	3,4 kW 230 V 50 Hz	B 570 mm T 550 mm H 475 mm	41,8 kg	203535	1.398,- €	4015613647593

Pizzaofen ST415

2002102

UVP* 485,- €

GTIN 4015613731612



Der kompakte Pizzaofen ist die ideale Wahl für Bistros, Imbissbetriebe oder Snackbars. Mit separat schaltbarer Ober- und Unterhitze lassen sich auf dem Steinboden Pizzen mit einem Durchmesser von 40 cm knusprig backen. Sichtfenster und Timer sorgen für perfekte Ergebnisse.

- Material Backkammer
- Backofen-Funktionen
- Ober- / Unterhitze getrennt regelbar
- Temperaturbereich
- Pizza-Aufnahmefähigkeit
- Eigenschaften

Edelstahl
Boden aus hitzebeständigem Stein
Ober- /Unterhitze
Ja
50 °C bis 350 °C
1 Pizza Ø 40 cm
Timer: Wahlweise 0 - 120 Minuten oder Dauerbetrieb
Aufheizzeit: 10 Minuten
2 kW | 230 V | 50 Hz
B 565 x T 585 x H 265 mm
20,45 kg

- Anschlusswert
- Maße
- Gewicht



Pizzaofen CT 100



• Material

Stahlblech

Lackiert



• Material Backkammer

Backstein aus feuerbeständigem Stein

Aluminium



• Backofen-Funktionen

Ober- /Unterhitze

• Ober- / Unterhitze getrennt regelbar

Ja

• Temperaturbereich

50 °C bis 400 °C

• Innenbeleuchtung

Ja

• Geräte-Anschluss

3 NAC



	Anzahl Backkammern	Pizza-Aufnahmefähigkeit	Anschlusswert	Maße	Gewicht	Art.-Nr.	UVP*	GTIN
CT 100	1	4 Pizzen Ø 30 cm	4,2 kW 380 V 50 Hz	B 890 mm T 860 mm H 430 mm	65,6 kg	2002010	1.219,- €	4015613437781
CT 200	2	8 Pizzen Ø 30 cm (2 x 4 Pizzen)	8,4 kW 380 V 50 Hz	B 890 mm T 860 mm H 760 mm	112,3 kg	2002020	2.119,- €	4015613437798

Zubehör

Untergestell PO CT

- Material: Chromnickelstahl
- Füße höhenverstellbar: Nein
- Maße: B 895 x T 735 x H 900 mm
- Gewicht: 15 kg
- GTIN: 4015613602455



200319

UVP* 415,- €

Pizzaschaufel Alu

- Maße Schaufel: B 280 x T 280 mm
- Länge Stiel: 1000 mm
- Maße: B 280 x T 50 x H 1.333 mm
- Gewicht: 2 kg
- GTIN: 4015613527949



100927

UVP* 69,- €

Pizzaschneider

- Durchmesser Messer: 100 mm
- Maße: B 100 x T 22 x H 230 mm
- Gewicht: 0,2 kg
- GTIN: 4015613527956



100928

UVP* 32,- €

Pizzaofen NT 501



• Material

Stahlblech



• Material Backkammer
• Backofen-Funktionen

Lackiert

Backstein aus Schamotte



• Ober- / Unterhitze getrennt regelbar
• Temperaturbereich
• Innenbeleuchtung

Ober- /Unterhitze

Ja

85 °C bis 450 °C

Ja



	Anzahl Backkammern	Pizza-Aufnahmefähigkeit	Anschlusswert	Geräte-Anschluss	Maße	Gewicht	Art.-Nr.	UVP*	GTIN
NT 501	1	4 Pizzen Ø 25 cm	4 kW 400 V 50 Hz	2 NAC	B 800 mm T 750 mm H 360 mm	44,6 kg	2002018	1.098,- €	4015613640990
NT 502	2	8 Pizzen Ø 25 cm (2 x 4 Pizzen)	6 kW 400 V 50 Hz	3 NAC	B 800 mm T 750 mm H 510 mm	63 kg	2002028	1.498,- €	4015613641003
NT 621	1	4 Pizzen Ø 30 cm	5 kW 400 V 50 Hz	2 NAC	B 885 mm T 790 mm H 400 mm	59,6 kg	2002088	1.379,- €	4015613641010
NT 622	2	8 Pizzen Ø 30 cm (2 x 4 Pizzen)	10 kW 400 V 50 Hz	3 NAC	B 885 mm T 790 mm H 710 mm	102,8 kg	2002095	2.109,- €	4015613641027
NT 901	1	6 Pizzen Ø 30 cm	6 kW 400 V 50 Hz	3 NAC	B 1.190 mm T 780 mm H 395 mm	80,3 kg	2002101	1.569,- €	4015613641041
NT 921	2	12 Pizzen Ø 30 cm (2 x 6 Pizzen)	12 kW 400 V 50 Hz	3 NAC	B 1.190 mm T 780 mm H 710 mm	141,8 kg	2002121	2.598,- €	4015613641058

Pizzaofen NT 622VS

2002094

UVP* 2.549,- €

GTIN 4015613674018



• Material Backkammer
• Backofen-Funktionen

Vollschamotte

Ober- /Unterhitze



• Ober- / Unterhitze getrennt regelbar
• Temperaturbereich

Ja

85 °C bis 450 °C



• Pizza-Aufnahmefähigkeit
• Innenbeleuchtung

8 Pizzen Ø 30 cm (2 x 4 Pizzen)

Ja

• Anschlusswert

10 kW | 400 V | 50/60 Hz

• Geräte-Anschluss

3 NAC

• Maße

B 930 x T 835 x H 730 mm

• Gewicht

151,6 kg

Zubehör

Untergestell PO NT5

- Material: Chromnickelstahl
- Füße höhenverstellbar: Nein
- Maße: B 760 x T 610 x H 900 mm
- Gewicht: 14,6 kg
- GTIN: 4015613602424



200316

UVP* 369,- €

Untergestell PO NT6

- Material: Chromnickelstahl
- Füße höhenverstellbar: Nein
- Maße: B 840 x T 670 x H 900 mm
- Gewicht: 15,9 kg
- GTIN: 4015613602431



200317

UVP* 398,- €

Untergestell PO NT9

- Material: Chromnickelstahl
- Höhenverstellbar: 850 mm bis 900 mm
- Maße: B 1.150 x T 665 x H 900 mm
- Gewicht: 19,5 kg
- GTIN: 4015613602448



200318

UVP* 515,- €

Pizzaofen ET 105, 1BK 1050x1050



• Material

CNS 18/10



• Material Backkammer
• Backofen-Funktionen

Verzinkt / Stahlblech | Lackiert
Boden aus hitzebeständigem Stein
Ober- /Unterhitze



• Ober- / Unterhitze getrennt regelbar
• Temperaturbereich
• Innenbeleuchtung
• Geräte-Anschluss

Ja
50 °C bis 450 °C
Ja
3 NAC

	Anzahl Backkammern	Pizza-Aufnahmefähigkeit	Anschlusswert	Maße	Gewicht	Art.-Nr.	UVP*	GTIN
ET 105, 1BK 1050x1050	1	9 Pizzen Ø 33 cm	12 kW 400 V 50 Hz	B 1.310 mm T 1.270 mm H 420 mm	143 kg	2002150	2.719,- €	4015613545028
ET 205, 2BK 1050x1050	2	18 Pizzen Ø 33 cm (2 x 9 Pizzen)	24 kW 400 V 50 Hz	B 1.310 mm T 1.270 mm H 760 mm	247 kg	2002170	4.698,- €	4015613545035

Untergestell PO ET

- Material: Stahlblech, lackiert
- Füße höhenverstellbar: Nein
- Maße: B 1.320 x T 1.150 x H 965 mm
- Gewicht: 43 kg
- GTIN: 4015613552989



2002165

UVP* 749,- €

Nudelkocher 1 Korb, 7L, TG

132260

UVP* 469,- €

GTIN 4015613584171



• Beckeninhalt
• Anzahl Körbe

7 Liter
1



• Maße Korb
• Temperaturbereich bis

B 210 x T 235 x H 100 mm
110 °C



• Anschlusswert
• Maße

3,4 kW | 230 V | 50 Hz
B 305 x T 410 x H 315 mm



• Gewicht

6,8 kg

Nudelkocher 8L MDI

132265

UVP* 379,- €

GTIN 4015613770970



• Beckeninhalt
• Anzahl Körbe

8 Liter
1



• Korbinhalt
• Maße Korb

4,9 Liter
B 190 x T 225 x H 125 mm



• Temperaturbereich bis
• Steuerung

110 °C



• Eigenschaften

MDI-Knebel
Memory-Funktion

• Anschlusswert

Becken und Heizung herausnehmbar

• Maße

3,3 kW | 230 V | 50 Hz

• Gewicht

B 290 x T 470 x H 385 mm

6,6 kg

Zubehör

Korb klein zu Nudelkocher 132260

- Maße Korb: B 100 x T 138 x H 135 mm
- Wichtiger Hinweis:
Für 1 Becken werden 2 Körbe benötigt
- Maße: B 100 x T 200 x H 310 mm
- Gewicht: 0,29 kg
- GTIN: 4015613584225

132261

UVP* 62,- €

Korb gross zu Nudelkocher 132260

- Maße Korb: B 210 x T 235 x H 100 mm
- Maße: B 210 x T 430 x H 205 mm
- Gewicht: 0,69 kg
- GTIN: 4015613585666

132262

UVP* 106,- €

Nudelkorb 8L MDI

- Maße Korb: B 190 x T 225 x H 125 mm
- Maße: B 200 x T 460 x H 150 mm
- Gewicht: 1,1 kg
- GTIN: 4015613797755

132266

UVP* 35,- €

Pastamaschine 1,5Kg

101971

UVP* 1.849,- €

GTIN 4015613584843



- Produktion max.
- Fassungsvermögen
- Eigenschaften
- Nicht im Lieferumfang enthalten
- Wichtiger Hinweis
- Anschlusswert
- Maße
- Gewicht

3 kg / Std.
 1,5 kg
 Behälter und Knethaken aus CNS 18/10
 Mikroschalter am Behälterdeckel
 Schraube aus Messing mit Bronzelegierung
 Zum Kneten und Ausrollen von 12
 verschiedenen Pastasorten
 Matrizen für Pasta
 Verschlusskappe
 Verschlusskappe wird zum Verschließen
 des Auswurfs während der Teigproduktion
 benötigt
 0,3 kW | 230 V | 50 Hz
 B 250 x T 480 x H 460 mm
 17,7 kg

Verschlusskappe

- Material: Bronze
- Maße: B 55 x T 55 x H 9 mm
- Gewicht: 0,18 kg
- GTIN: 4015613584997



101986

UVP* 76,- €

Zubehör

Pasta Matrize für Casarecce 9x5mm

- Pasta-Art: Casarecce
- Pasta-Größe: 9 x 5 mm
- Maße: B 55 x T 55 x H 10 mm
- Gewicht: 0,14 kg
- GTIN: 4015613584850



101972

UVP* 76,- €

Pasta Matrize für Fusilli Ø9mm

- Pasta-Art: Fusilli
- Pasta-Größe: Ø 9 mm
- Maße: B 55 x T 55 x H 10 mm
- Gewicht: 0,14 kg
- GTIN: 4015613584867



101973

UVP* 76,- €

Pasta Matrize für Pappardelle 16mm

- Pasta-Art: Pappardelle
- Pasta-Größe: 16 mm
- Maße: B 55 x T 55 x H 10 mm
- Gewicht: 0,16 kg
- GTIN: 4015613584874



101974

UVP* 76,- €

Pasta Matrize für Gnocchi Ø12mm

- Pasta-Art: Gnocchi
- Pasta-Größe: Ø 12 mm
- Maße: B 55 x T 55 x H 10 mm
- Gewicht: 0,17 kg
- GTIN: 4015613584881



101975

UVP* 76,- €

Pasta Matrize für Cap. Dangelo Ø1mm

- Pasta-Art: Capelli d'angelo
- Pasta-Größe: Ø 1 mm
- Maße: B 55 x T 55 x H 10 mm
- Gewicht: 0,16 kg
- GTIN: 4015613584911



101978

UVP* 76,- €

Pasta Matrize für Spaghetti Ø2mm

- Pasta-Art: Spaghetti
- Pasta-Größe: Ø 2 mm
- Maße: B 55 x T 55 x H 10 mm
- Gewicht: 0,16 kg
- GTIN: 4015613584928

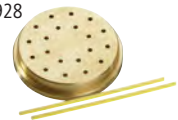

101979

UVP* 76,- €

Pasta Matrize für Spaghetti 2x2mm

- Pasta-Art: Spaghetti alla chitarra
- Pasta-Größe: 2 x 2 mm
- Maße: B 55 x T 55 x H 10 mm
- Gewicht: 0,17 kg
- GTIN: 4015613584935



101980

UVP* 76,- €

Pasta Matrize für Tagliolini 3mm

- Pasta-Art: Tagliolini
- Pasta-Größe: 3 mm
- Maße: B 55 x T 55 x H 10 mm
- Gewicht: 0,15 kg
- GTIN: 4015613761534



101989

UVP* 76,- €

Pasta Matrize für Fettuccine 8mm

- Pasta-Art: Fettuccine
- Pasta-Größe: 8 mm
- Maße: B 55 x T 55 x H 10 mm
- Gewicht: 0,15 kg
- GTIN: 4015613761527



101988

UVP* 76,- €

Pasta Matrize für Sfoglia 135mm

- Pasta-Art: Pasta sfoglia
- Pasta-Größe: 135 mm
- Maße: B 55 x T 55 x H 40 mm
- Gewicht: 0,41 kg
- GTIN: 4015613584966



101983

UVP* 76,- €

Pasta Matrize für Cannelloni Ø25mm

- Pasta-Art: Cannelloni
- Pasta-Größe: Ø 25 mm
- Maße: B 55 x T 55 x H 10 mm
- Gewicht: 0,15 kg
- GTIN: 4015613584973



101984

UVP* 76,- €

Pasta Matrize für Bigoli Ø3mm

- Pasta-Art: Bigoli
- Pasta-Größe: Ø 3 mm
- Maße: B 55 x T 55 x H 10 mm
- Gewicht: 0,16 kg
- GTIN: 4015613584980



101985

UVP* 76,- €

SNACK | IMBISS

Imbiss-Klassiker wie Currywurst, Pommes & Co. erfreuen sich ungebrochener Beliebtheit. Entsprechend wird im Alltag die Technik dazu intensiv genutzt. Von Grillplatten, Kontaktgrills über Fritteusen bis hin zum Currywurstschneider – hier werden Sie fündig.



Pommesschneider 3010

500308

UVP* 129,- €

GTIN 4015613694832



- Material Matrizen/Stempel
- Anzahl Matrizen/Stempel
- Matrizen/Stempel

• Ausgelegt für

- Maße
- Gewicht

Edelstahl
Kunststoff
4
Pommes frites 6 mm
Pommes frites 9 mm
Pommes frites 13 mm
Kartoffelspalten
Tischmontage
Wandmontage
B 155 x T 425 x H 335 mm
2,64 kg

Fritteuse PETIT

165103

UVP* 62,- €

GTIN 4015613447223



- Beckeninhalt
- Anzahl Körbe
- Temperaturbereich
- Sicherheitsthermostat
- Anschlusswert
- Maße
- Gewicht

3 Liter
1
130 °C bis 190 °C
Ja
2 kW | 230 V | 50 Hz
B 210 x T 530 x H 240 mm
2,5 kg

Fritteuse MINI II



- Beckeninhalt
- Temperaturbereich
- Sicherheitsthermostat

4 Liter
60 °C bis 190 °C
Ja



▶ 2 getrennte Steckdosen erforderlich

	Anzahl Becken	Anzahl Körbe	Anschlusswert	Maße	Gewicht	Art.-Nr.	UVP*	GTIN
MINI II	1	1	2,2 kW 230 V 50-60 Hz	B 205 mm T 540 mm H 280 mm	3 kg	A165110	85,- €	4015613392271
MINI III	2	2	4,4 kW 230 V 50-60 Hz	B 400 mm T 540 mm H 280 mm	5,5 kg	A165112	159,- €	4015613392288

Zubehör

Fritteusenkorb PETIT 3L

- Maße Korb: B 145 x T 240 x H 80 mm
- Inhalt: 2,5 Liter
- Maße: B 145 x T 405 x H 155 mm
- Gewicht: 0,24 kg
- GTIN: 4015613662251

165528

UVP* 11,- €

Fritteusenkorb MINI 4L

- Maße Korb: B 145 x T 245 x H 110 mm
- Inhalt: 3,6 Liter
- Maße: B 145 x T 435 x H 155 mm
- Gewicht: 0,24 kg
- GTIN: 4015613658421

165521

UVP* 12,- €

Fritteuse SNACK I



- Temperaturbereich
- Sicherheitsthermostat
- Wichtiger Hinweis

50 °C bis 190 °C

Ja

Geeignet für Frittieröl und Stangenfett (Blockfett)



	Anzahl Becken	Becken-inhalt	Anzahl Körbe	Wichtiger Hinweis	Anschlusswert	Maße	Gewicht	Art.-Nr.	UVP*	GTIN
SNACK I	1	4 Liter	1	–	2 kW 230 V 50 Hz	B 217 mm T 565 mm H 310 mm	5,1 kg	A162410E	159,- €	4015613662350
SNACK II	2	4 Liter	2	2 getrennte Steckdosen erforderlich	4 kW 230 V 50 Hz	B 445 mm T 525 mm H 310 mm	9,6 kg	A162412E	279,- €	4015613662374
SNACK III	1	8 Liter	1	–	3,25 kW 230 V 50 Hz	B 265 mm T 620 mm H 340 mm	6,7 kg	A162810E	198,- €	4015613662381
SNACK IV	2	8 Liter	2	2 getrennte Steckdosen erforderlich	6,5 kW 230 V 50 Hz	B 550 mm T 580 mm H 340 mm	12,5 kg	A162812E	339,- €	4015613662398

Fritteuse SNACK I Plus



- Temperaturbereich
- Sicherheitsthermostat
- Fettablasshahn
- Kaltzone
- Heizelement
- Wichtiger Hinweis

50 °C bis 190 °C

Ja

Ja

Ja

Herausschwenkbar

Geeignet für Frittieröl und Stangenfett (Blockfett)



	Anzahl Becken	Becken-inhalt	Anzahl Körbe	Wichtiger Hinweis	Anschlusswert	Maße	Gewicht	Art.-Nr.	UVP*	GTIN
SNACK I Plus	1	4 Liter	1	–	2 kW 230 V 50/60 Hz	B 200 mm T 530 mm H 340 mm	4,2 kg	A162820E	175,- €	4015613708904
SNACK II Plus	2	4 Liter	2	2 getrennte Steckdosen erforderlich	4 kW 230 V 50/60 Hz	B 400 mm T 530 mm H 340 mm	9 kg	A162821E	325,- €	4015613708911
SNACK III Plus	1	9 Liter	1	–	3,3 kW 230 V 50/60 Hz	B 300 mm T 530 mm H 385 mm	6,2 kg	A162823E	245,- €	4015613718897
SNACK IV Plus	2	9 Liter	2	2 getrennte Steckdosen erforderlich	6,6 kW 230 V 50/60 Hz	B 575 mm T 530 mm H 385 mm	11,5 kg	A162824E	398,- €	4015613718903

Fritteuse MDI SNACK III Plus



Richtiges Frittieren leicht gemacht: Mit dem digitalen Bartscher MDI-Knebel lässt sich die Temperatur gradgenau einstellen. Zudem ist jederzeit eine Kontrolle der aktuellen Öl-Temperatur möglich.



- Beckeninhalt
- Steuerung
- Temperaturbereich
- Temperaturregelung
- Sicherheitsthermostat
- Fettablasshahn
- Kaltzone
- Öl-Temperatur-Kontrolle
- Heizelement
- Wichtiger Hinweis

9 Liter
MDI-Knebel
50 °C bis 190 °C
Elektronisch
In 1 °C-Stufen
Ja
Ja
Ja
Aktuelle Temperatur jederzeit abrufbar
Kontrollleuchte für erreichte Öl-Temperatur
Herausschwenkbar
Geeignet für Frittieröl und Stangenfett (Blockfett)



► Bartscher MDI-Steuerung
► Gradgenaue Temperatureinstellung

	Anzahl Becken	Anzahl Körbe	Wichtiger Hinweis	Anschlusswert	Maße	Gewicht	Art.-Nr.	UVP*	GTIN
MDI SNACK III Plus	1	1	–	3,3 kW 230 V 50 Hz	B 285 mm T 610 mm H 386 mm	6,4 kg	A162828	298,- €	4015613752150
MDI SNACK IV Plus	2	2	2 getrennte Steckdosen erforderlich	6,6 kW 230 V 50 Hz	B 561 mm T 640 mm H 386 mm	11,7 kg	A162829	539,- €	4015613752167

Fritteuse SNACK XL Plus

165530

UVP* 549,- €

GTIN 4015613687018



- Beckeninhalt
- Anzahl Körbe
- Temperaturbereich
- Sicherheitsthermostat
- Fettablasshahn
- Kaltzone
- Heizelement
- Eigenschaften

- Anschlusswert
- Maße
- Gewicht

8 Liter
1
50 °C bis 190 °C
Ja
Ja
Ja
Herausnehmbar
Schaltkasten mit Heizelement, abnehmbar
Ablasshahn mit Bajonettverschluss, abnehmbar
Tragegriffe, seitlich
3,4 kW | 230 V | 50/60 Hz
B 245 x T 720 x H 470 mm
8 kg

Zubehör

Fritteusenkorb SNACK 4L

- Maße Korb: B 135 x T 205 x H 123 mm
- Inhalt: 2,4 Liter
- Maße: B 135 x T 450 x H 245 mm
- Gewicht: 0,65 kg
- GTIN: 4015613658438

165522

UVP* 33,- €

Fritteusenkorb SNACK 8L

- Maße Korb: B 195 x T 245 x H 140 mm
- Inhalt: 5,5 Liter
- Maße: B 195 x T 500 x H 225 mm
- Gewicht: 0,8 kg
- GTIN: 4015613658445

165523

UVP* 43,- €

Fritteusenkorb SNACK Plus 4L

- Maße Korb: B 130 x T 220 x H 105 mm
- Inhalt: 2,5 Liter
- Maße: B 130 x T 460 x H 135 mm
- Gewicht: 0,7 kg
- GTIN: 4015613731636

162826

UVP* 32,- €

Fritteusenkorb SNACK Plus 9L

- Maße Korb: B 210 x T 220 x H 120 mm
- Inhalt: 5,5 Liter
- Maße: B 210 x T 460 x H 165 mm
- Gewicht: 0,85 kg
- GTIN: 4015613731643

162827

UVP* 41,- €

Fritteusenkorb SNACK XL Plus 8L

- Maße Korb: B 150 x T 320 x H 120 mm
- Inhalt: 5,7 Liter
- Maße: B 150 x T 570 x H 190 mm
- Gewicht: 0,82 kg
- GTIN: 4015613658858

165527

UVP* 64,- €



► Fritteusen-Thermometer
Katalogseite 339

Fritteuse IMBISS I



- Beckeninhalt
- Sicherheitsthermostat
- Fettablasshahn
- Wichtiger Hinweis

8 Liter
Ja
Ja
Geeignet für Frittieröl und Stangenfett (Blockfett)



▶ 2 getrennte Steckdosen erforderlich

	Anzahl Becken	Anzahl Körbe	Anschlusswert	Maße	Gewicht	Art.-Nr.	UVP*	GTIN
IMBISS I	1	1	3,25 kW 230 V 50 Hz	B 290 mm T 630 mm H 410 mm	9,7 kg	A150307	339,- €	4015613662404
IMBISS II	2	2	6,5 kW 230 V 50 Hz	B 580 mm T 630 mm H 410 mm	17 kg	A150407	549,- €	4015613662411

Induktions-Fritteuse 8L Plus



Die leistungsstarke Induktionstechnologie sorgt für eine ideal eingestellte Temperatur – und das konstant. Das Frittieren der gewünschten Lebensmittel gelingt sehr präzise und sorgt für ein optimales Ergebnis.

- Beckeninhalt
- Temperaturbereich
- Sicherheitsthermostat
- Fettablasshahn
- Heizelement

8 Liter
60 °C bis 190 °C
Ja
Ja
Induktionsspule



▶ 2 getrennte Steckdosen erforderlich

	Anzahl Becken	Anzahl Körbe	Anschlusswert	Maße	Gewicht	Art.-Nr.	UVP*	GTIN
Induktions-Fritteuse 8L Plus	1	1	3,5 kW 230 V 50-60 Hz	B 290 mm T 565 mm H 415 mm	12,5 kg	165118	485,- €	4015613742083
Induktions-Fritteuse 2x8L Plus	2	2	7 kW 230 V 50-60 Hz	B 580 mm T 575 mm H 415 mm	23 kg	165119	915,- €	4015613742090

Fritteuse IMBISS PRO

162500

UVP* 549,- €

GTIN 4015613535104



- Beckeninhalt
- Anzahl Körbe
- Temperaturbereich
- Sicherheitsthermostat
- Kaltzone
- Fettablasshahn
- Heizelement aus Edelstahl
- Heizelement
- Anschlusswert
- Geräte-Anschluss
- Maße
- Gewicht

9,7 Liter
1
50 °C bis 190 °C
Ja
Ja
Ja
Ja
Herausnehmbar
8,1 kW | 400 V | 50 Hz
3 NAC
B 410 x T 500 x H 380 mm
12,7 kg

Fritteuse PROFESSIONAL I



- Beckeninhalt
- Temperaturbereich
- Sicherheitsthermostat
- Fettablasshahn
- Kaltzone
- Heizelement aus Edelstahl
- Heizelement
- Geräte-Anschluss



10 Liter
50 °C bis 190 °C
Ja
Ja
Ja
Ja
Herausnehmbar
3 NAC



	Anzahl Becken	Anzahl Körbe	Anschlusswert	Maße	Gewicht	Art.-Nr.	UVP*	GTIN
PROFESSIONAL I	1	1	8,1 kW 400 V 50-60 Hz	B 390 mm T 450 mm H 375 mm	11,5 kg	162900	669,- €	4015613494098
PROFESSIONAL II	2	2	16,2 kW 400 V 50-60 Hz	B 750 mm T 450 mm H 375 mm	21,8 kg	162910	1.229,- €	4015613536798

Fritteuse 12L-10



Als robustes Auftischgerät ist die Fritteuse mit ihrem 12-Liter-Becken insbesondere für den Einsatz in der professionellen Großküche ausgelegt. Der Fettablasshahn, das herausnehmbare Panadensieb und das herauschwenkbare Heizelement ermöglichen eine einfache Reinigung.



- Beckeninhalt
- Temperaturbereich
- Sicherheitsthermostat
- Fettablasshahn
- Kaltzone
- Heizelement
- Geräte-Anschluss

12 Liter
50 °C bis 190 °C
Ja
Ja
Ja
Herausschwenkbar
3 NAC

	Anzahl Becken	Anzahl Körbe	Anschlusswert	Maße	Gewicht	Art.-Nr.	UVP*	GTIN
Fritteuse 12L-10	1	1	9 kW 400 V 50 Hz	B 400 mm T 650 mm H 485 mm	15,4 kg	162650	949,- €	4015613757773
Fritteuse 12L-20	2	2	18 kW 400 V 50 Hz	B 800 mm T 650 mm H 485 mm	29 kg	162651	1.719,- €	4015613757780

Zubehör

Fritteusenkorb IMBISS 8L

- Maße Korb: B 195 x T 230 x H 195 mm
- Inhalt: 5,5 Liter
- Maße: B 195 x T 485 x H 220 mm
- Gewicht: 0,8 kg
- GTIN: 4015613658452

165524

UVP* 55,- €

Fritteusenkorb Induktion 8L Plus

- Maße Korb: B 190 x T 230 x H 145 mm
- Inhalt: 5,5 Liter
- Maße: B 194 x T 475 x H 215 mm
- Gewicht: 0,81 kg
- GTIN: 4015613742106

165122

UVP* 45,- €

Fritteusenkorb IMBISS PRO 9,7L

- Maße Korb: B 250 x T 275 x H 140 mm
- Inhalt: 9,2 Liter
- Maße: B 255 x T 515 x H 290 mm
- Gewicht: 0,87 kg
- GTIN: 4015613658469

165525

UVP* 45,- €

Fritteusenkorb PROFESSIONAL 10L-L

- Maße Korb: B 300 x T 240 x H 120 mm
- Inhalt: 8,2 Liter
- Maße: B 235 x T 425 x H 215 mm
- Gewicht: 0,95 kg
- GTIN: 4015613658865

162906

UVP* 66,- €

Fritteusenkorb PROFESSIONAL 10L-S

- Maße Korb: B 120 x T 233 x H 100 mm
- Inhalt: 2,7 Liter
- Wichtiger Hinweis:
Für 1 Becken werden 2 Körbe benötigt
- Maße: B 130 x T 415 x H 220 mm
- Gewicht: 0,59 kg
- GTIN: 4015613658872

162912

UVP* 44,- €

Fritteusenkorb 12L-10/20

- Maße Korb: B 250 x T 230 x H 110 mm
- Inhalt: 6,5 Liter
- Maße: B 495 x T 230 x H 190 mm
- Gewicht: 0,95 kg
- GTIN: 4015613809182

162653

UVP* 49,- €



	• Anzahl Becken	2
	• Beckeninhalt	8 Liter
	• Anzahl Körbe	2
	• Maße Korb	B 130 x T 310 x H 120 mm
	• Temperaturbereich	140 °C bis 190 °C
	• Sicherheitsthermostat	Ja
	• Fettablasshahn	Ja
	• Fettauffangbehälter	Ja
	• Kaltzone	Ja
	• Heizelement	Herausschwenkbar
	• Höhenverstellbar	850 mm bis 910 mm
	• Anschlusswert	14 kW 380-400 V 50/60 Hz
	• Geräte-Anschluss	3 NAC
	• Maße	B 400 x T 700 x H 850 mm
	• Gewicht	62 kg

Zubehör

Fett-Entsorgungsbehälter 12 L

- Material: Stahlblech, feuerverzinkt, nach DIN EN ISO 1461
- Inhalt: 12 Liter
- Wichtiger Hinweis: Der Behälter ist nur für den Transport sowie für die Entsorgung von Altfetten bestimmt.
- Maße: B 355 x T 335 x H 450 mm
- Gewicht: 4,3 kg
- GTIN: 4015613274096

A150460V UVP* 209,- €



Frittierfettfilter

- Material: Spezialgewebe
- Temperaturbereich bis: 190 °C
- Maße: B 250 x T 600 x H 155 mm
- Gewicht: 0,52 kg
- GTIN: 4016098100986

A101999 UVP* 189,- €



Ersatzfilter zu A101999

- Maße: B 250 x T 250 x H 1 mm
- Gewicht: 0,1 kg
- GTIN: 4016098100979

A101901 UVP* 102,- €

Pommeswärmer 12-150

A114002

UVP* 259,- €

GTIN 4015613739632



	• Beckengröße, GN-Format	1/2 GN
	• Tiefe Becken	150 mm
	• Wärmequelle	Beheiztes Becken
	• Inklusive	1 Abtropfblech, herausnehmbar
	• Anschlusswert	0,35 kW 230 V 50-60 Hz
	• Maße	B 270 x T 350 x H 220 mm
	• Gewicht	5,5 kg

Wärmelampe 12-150

- Material: Edelstahl
- Art der Wärmequelle: Heizspirale
- Inklusive: Befestigungsmaterial
- Anschlusswert: 0,5 kW | 230 V | 50-60 Hz
- Maße: B 270 x T 335 x H 505 mm
- Gewicht: 2,97 kg
- GTIN: 4015613739649









A114003 UVP* 165,- €





Backwarenfritteuse BF 16E



-  • Anzahl Becken 1
-  • Anzahl Körbe 1
-  • Temperaturbereich 50 °C bis 190 °C
-  • Sicherheitsthermostat Ja
-  • Fettablasshahn Ja
-  • Heizelement aus Edelstahl Ja
-  • Heizelement Herausnehmbar
-  • Eigenschaften Ablasshahn mit Sicherheitsvorrichtung
Becken mit großer Kaltzone
-  • Geräte-Anschluss 3 NAC

	Beckeninhalt	Korbinhalt	Anschlusswert	Maße	Gewicht	Art.-Nr.	UVP*	GTIN
BF 16E	16 Liter	8,9 Liter	9 kW 400 V 50 Hz	B 560 mm T 470 mm H 400 mm	14,7 kg	101530	879,- €	4015613405049
BF 30E 	30 Liter	19,2 Liter	15 kW 400 V 50 Hz	B 660 mm T 650 mm H 410 mm	23,4 kg	101560	1.349,- €	4015613405063











Backwarenfritteuse BF 30E OU

101535

UVP* 1.849,- €

GTIN 4015613633299



-  • Beckeninhalt 30 Liter
-  • Anzahl Körbe 1
-  • Korbinhalt 19,2 Liter
-  • Maße Unterbau B 612 x T 497 x H 377 mm
-  • Höhenverstellbar 980 mm bis 1040 mm
-  • Inklusive 1 Sieb mit Griff
-  • 2 Fettauffangbehälter mit Griff
-  • Anschlusswert 15 kW | 400 V | 50 Hz
-  • Geräte-Anschluss 3 NAC
-  • Maße B 660 x T 650 x H 980 mm
-  • Gewicht 40 kg

Zubehör

Korbablage BF 16E

- Montage-Seite: Beidseitig
- Maße: B 445 x T 235 x H 85 mm
- Gewicht: 2,9 kg
- GTIN: 4015613535098



101566

UVP* 115,- €

Korbablage BF 30E

- Montage-Seite: Beidseitig
- Maße: B 465 x T 644 x H 255 mm
- Gewicht: 3,95 kg
- GTIN: 4015613405087



101565

UVP* 139,- €

Fritteusenkorb BF 16E

- Maße Korb: B 475 x T 235 x H 80 mm
- Maße: B 560 x T 245 x H 190 mm
- Gewicht: 1,3 kg
- GTIN: 4015613405056



101533

UVP* 98,- €

Fritteusenkorb BF 30E

- Maße Korb: B 570 x T 440 x H 80 mm
- Maße: B 650 x T 465 x H 190 mm
- Gewicht: 1,9 kg
- GTIN: 4015613405070



101563

UVP* 149,- €

Fritteuse GRANDE 50L

162550

UVP* 1.569,- €

GTIN 4015613610849



- Beckeninhalt
- Anzahl Körbe
- Korbinhalt Korb 1 | Korb 2
- Temperaturbereich
- Sicherheitsthermostat
- Fettablasshahn
- Heizelement
- Eigenschaften

50 Liter
2
8,4 Liter | 11,5 Liter
0 °C bis 190 °C
Ja
Ja
Herausnehmbar
Ablasshahn mit Sicherheitsvorrichtung
Regulierung der Leistung in 2 Stufen
15 kW | 400 V | 50 Hz
3 NAC
B 650 x T 630 x H 460 mm
26,6 kg

- Anschlusswert
- Geräte-Anschluss
- Maße
- Gewicht

Fritteusenkorb GRANDE 50L-60

- Inhalt: 8,4 Liter
- Maße: B 760 x T 330 x H 240 mm
- Gewicht: 1,35 kg
- GTIN: 4015613686608

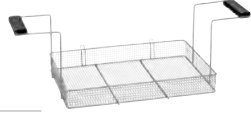

162551

UVP* 69,- €

Fritteusenkorb GRANDE 50L-90

- Inhalt: 11,5 Liter
- Maße: B 760 x T 330 x H 240 mm
- Gewicht: 1,37 kg
- GTIN: 4015613686615

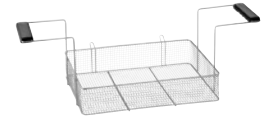

162552

UVP* 89,- €

Backwarenfritteuse BF 21E



- Anzahl Becken
- Anzahl Körbe
- Temperaturbereich
- Sicherheitsthermostat
- Fettablasshahn
- Eigenschaften

1
1
140 °C bis 190 °C
Ja
Ja
Ablasshahn mit Sicherheitsvorrichtung



Elektro-Backwarenfritteusen
▶ Heizelement herauschwenkbar

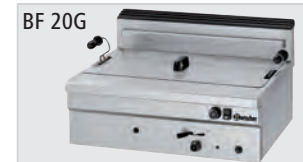

▶ Zünd-Art: Piezo-Zündung
▶ Gas-Art: Flüssiggas

	Betriebsart	Beckeninhalt	Korbinhalt	Anschlusswert	Geräte-Anschluss	Maße	Gewicht	Art.-Nr.	UVP*	GTIN
BF 21E	Elektro	21 Liter	16,1 Liter	6,8 kW 400 V 50 Hz	3 NAC	B 700 mm T 590 mm H 320 mm	31 kg	101412	2.549,- €	4015613370576
BF 35E	Elektro	35 Liter	24,8 Liter	10 kW 400 V 50 Hz	3 NAC	B 1.095 mm T 600 mm H 340 mm	47,4 kg	101413	3.098,- €	4015613418186
BF 20G	Gas	20 Liter	12,9 Liter	12 kW	—	B 700 mm T 585 mm H 390 mm	40,5 kg	1014113	3.349,- €	4015613381855

Zubehör

Korbablage BF 21E

- Montage-Seite: Beidseitig
- Maße: B 390 x T 765 x H 245 mm
- Gewicht: 4,05 kg
- GTIN: 4015613122403

101402

UVP* 159,- €

Korbablage BF 35E

- Montage-Seite: Beidseitig
- Maße: B 390 x T 1.125 x H 250 mm
- Gewicht: 5,75 kg
- GTIN: 4015613122953

101607

UVP* 215,- €

Korbablage BF 20G

- Montage-Seite: Beidseitig
- Maße: B 350 x T 645 x H 250 mm
- Gewicht: 3,45 kg
- GTIN: 4015613394176

101404

UVP* 155,- €

Fritteusenkorb BF 21E

- Maße Korb: B 630 x T 365 x H 70 mm
- Maße: B 730 x T 380 x H 232 mm
- Gewicht: 1 kg
- GTIN: 4015613658834

158615

UVP* 185,- €

Fritteusenkorb BF 35E

- Maße Korb: B 970 x T 365 x H 70 mm
- Maße: B 380 x T 1.080 x H 242 mm
- Gewicht: 3,4 kg
- GTIN: 4015613658841

101419

UVP* 279,- €

Fritteusenkorb BF 20G

- Maße Korb: B 580 x T 320 x H 70 mm
- Maße: B 660 x T 330 x H 260 mm
- Gewicht: 1,8 kg
- GTIN: 4015613658827

158614

UVP* 175,- €

Kontaktgrills



Kontaktgrill 1800 1R



• Material Grillplatten

Gusseisen



• Anzahl Grilleinheiten

Emailliert

• Maße Grillplatte oben

1



• Maße Grillplatte unten

B 214 x T 214 mm

• Temperaturbereich

B 220 x T 235 mm

• Fettauffangbehälter

50 °C bis 300 °C

• Inklusive

Ja

• Anschlusswert

1 Reinigungsbürste

• Maße

1,8 kW | 230 V | 50 Hz

B 290 x T 395 x H 210 mm

	Ausführung Grillfläche	Gewicht	Art.-Nr.	UVP*	GTIN
1800 1R	Gerillt	12,7 kg	A150670	265,- €	4015613385617
1800 1G	Glatt	12,7 kg	A150669	265,- €	4015613391380
1800 1GR	Oben gerillt, unten glatt	13 kg	A150668	265,- €	4015613391656

Kontaktgrill 3600 2GR



• Anzahl Grilleinheiten

2



• Maße Grillplatte oben, je

B 215 x T 215 mm

• Maße Grillplatte unten

B 470 x T 230 mm



• Heizzonen getrennt regelbar

Ja

• Temperaturbereich

50 °C bis 300 °C

• Fettauffangbehälter

Ja

• Inklusive

1 Reinigungsbürste

• Anschlusswert

3,6 kW | 230 V | 50/60 Hz

• Maße

B 570 x T 395 x H 210 mm

	Ausführung Grillfläche	Gewicht	Art.-Nr.	UVP*	GTIN
3600 2R	Gerillt	26 kg	A150671	479,- €	4015613385624
3600 2G	Glatt	23,5 kg	A150672	479,- €	4015613391397
3600 2GR	Oben gerillt, unten glatt	23,25 kg	A150673	479,- €	4015613391403



Kontaktgrill "Panini" 1GR



Ideal für die Snackzubereitung. Zum Erwärmen von Fladenbrot, Pitabrot etc. bis zum Grillen sind die Kontaktgrills vielseitig einsetzbar.



• Material Grillplatten

Gusseisen

Emailliert



• Anzahl Grilleinheiten

1

• Temperaturbereich

50 °C bis 300 °C

• Fettauffangbehälter

Ja

• Inklusive

1 Reinigungsbürste

• Anschlusswert

2,2 kW | 230 V | 50/60 Hz

• Maße

B 410 x T 400 x H 200 mm



► Signalton nach Ablauf der Zeit

	Ausführung Grillfläche	Maße Grillplatte oben	Maße Grillplatte unten	Timer	Gewicht	Art.-Nr.	UVP*	GTIN
"Panini" 1R	Gerillt	B 335 mm T 220 mm	B 335 mm T 230 mm	Nein	18,7 kg	A150674	325,- €	4015613415000
"Panini" 1G	Glatt	B 335 mm T 220 mm	B 335 mm T 230 mm	Nein	18 kg	A150679	325,- €	4015613606750
"Panini" 1GR	Oben gerillt, unten glatt	B 335 mm T 220 mm	B 335 mm T 230 mm	Nein	18,6 kg	A150676	325,- €	4015613486833
"Panini-T" 1R	Gerillt	B 340 mm T 220 mm	B 360 mm T 240 mm	Ja	18,4 kg	A150774	339,- €	4015613717159
"Panini-T" 1G	Glatt	B 340 mm T 220 mm	B 360 mm T 240 mm	Ja	18 kg	A150779	339,- €	4015613717166
"Panini-T" 1GR	Oben gerillt, unten glatt	B 340 mm T 220 mm	B 360 mm T 240 mm	Ja	18,6 kg	A150776	339,- €	4015613717173

Zubehör

Kochpergament 1/2 GN

- Format je Bogen: 1/2 GN, B 330 x T 270 mm
- Hitzebeständig bis: 220 °C
- Maße: B 357 x T 295 x H 179 mm
- Gewicht: 0,37 kg
- Bestellmengeneinheit: 1 Karton (12 Papier-Spender mit je 100 Bögen)
- GTIN: 4015613587110

150678

UVP* 112,- €





Kontaktgrill "Panini-MDI" 1GR



- Material Grillplatten
- Anzahl Grilleinheiten
- Maße Grillplatte oben
- Maße Grillplatte unten
- Steuerung
- Temperaturbereich
- Fettauffangbehälter
- Digital-Anzeige
- Timer
- Programmierung
- Eigenschaften

- Inklusive
- Anschlusswert
- Maße

Gusseisen
 Emailliert
 1
 B 340 x T 220 mm
 B 360 x T 285 mm
 MDI-Knebel
 50 °C bis 300 °C
 Ja
 Ja
 Ja
 -
 Signalton nach Ablauf der Zeit
 (0 - 9:30 Minuten)
 Memory-Funktion
 1 Reinigungsbürste
 2,2 kW | 230 V | 50/60 Hz
 B 410 x T 400 x H 200 mm



	Ausführung Grillfläche	Gewicht	Art.-Nr.	UVP*	GTIN
"Panini-MDI" 1R	Gerillt	18,3 kg	A150974	398,- €	4015613737881
"Panini-MDI" 1G	Glatt	18,1 kg	A150979	398,- €	4015613737904
"Panini-MDI" 1GR	Oben gerillt, unten glatt	18,3 kg	A150976	398,- €	4015613737911

Kontaktgrill "Panini" 1RDIG

A150684

UVP* 495,- €

GTIN 4015613624679



Einfach praktisch – 6 einstellbare Programme ermöglichen eine sekundengenaue Zeiteinstellung. Ein akustisches Signal informiert über das Ende der Grillzeit.

- Material Grillplatten
- Anzahl Grilleinheiten
- Ausführung Grillfläche
- Maße Grillplatte oben
- Maße Grillplatte unten
- Temperaturregelung
- Temperaturbereich
- Fettauffangbehälter
- Digital-Anzeige
- Timer
- Programmierung
- Eigenschaften
- Anschlusswert
- Maße
- Gewicht

Gusseisen
 Emailliert
 1
 Gerillt
 B 340 x T 220 mm
 B 360 x T 230 mm
 Thermostatisch
 50 °C bis 300 °C
 Ja
 Ja
 Ja
 Zeit (6 einstellbare Programme)
 Signalton nach Ablauf der Zeit
 2,2 kW | 230 V | 50/60 Hz
 B 410 x T 400 x H 200 mm
 18 kg

Griddleplatten



Griddleplatte GDP 260E-G

A370037

UVP* 329,- €

GTIN 4015613690087



- Material Bratfläche
- Ausführung Bratfläche
- Maße Bratfläche
- Anzahl Heizzonen
- Temperaturbereich
- Eigenschaften

- Anschlusswert
- Maße
- Gewicht

Stahl
Glatt
B 260 x T 230 mm
1
50 °C bis 300 °C
Fettauffangbehälter
Spritzschutz fest verschweißt
1,2 kW | 230 V | 50/60 Hz
B 330 x T 282 x H 180 mm
8,8 kg

Griddleplatte GDP 320E-G



- Material Bratfläche
- Maße Bratfläche
- Anzahl Heizzonen
- Temperaturbereich
- Eigenschaften

- Anschlusswert
- Maße

Stahl
B 320 x T 480 mm
1
50 °C bis 300 °C
Fettauffangbehälter
Spritzschutz fest verschweißt
3 kW | 230 V | 50 Hz
B 325 x T 580 x H 310 mm

Ausführung Bratfläche

Gewicht

Art.-Nr.

UVP*

GTIN

GDP 320E-G

Glatt

22 kg

A370031

519,- €

4015613370545

GDP 320E-R

Gerillt

21,2 kg

370035

579,- €

4015613610894

Zubehör

Grillaufsatz GDP 320/650E

- Material: Edelstahl
- Material Bratfläche: Antihaf-Folie, austauschbar
- Ausführung Bratfläche: Glatt
- Maße Bratfläche: B 325 x T 480 mm
- Temperaturbereich: 50 °C bis 220 °C
- Gesamthöhe mit Griddleplatte:
Geschlossen 490 mm, geöffnet 810 mm
- Anschlusswert: 3 kW | 230 V | 50 Hz
- Maße: B 325 x T 480 x H 665 mm
- Gewicht: 18 kg
- GTIN: 4015613633282

370100

UVP* 739,- €



Antihaf-Folie GDP 320/650E

- Maße: B 315 x T 390 x H 1 mm
- Gewicht: 0,04 kg
- GTIN: 4015613639802

370101

UVP* 35,- €

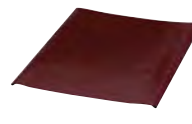



Griddleplatte GDP 650E-GR



- Material Bratfläche
- Heizzonen getrennt regelbar
- Temperaturbereich
- Eigenschaften



- Geräte-Anschluss

Stahl
Ja
50 °C bis 300 °C
Fettauffangbehälter
Spritzschutz fest verschweißt
3 NAC



	Ausführung Bratfläche	Maße Bratfläche	Anzahl Heizzonen	Anschlusswert	Maße	Gewicht	Art.-Nr.	UVP*	GTIN
GDP 650E-G	Glatt	B 650 mm T 480 mm	2	6 kW 400 V 50 Hz	B 660 mm T 580 mm H 310 mm	41 kg	A370032	789,- €	4015613370552
GDP 650E-GR	1/2 glatt, 1/2 gerillt	B 650 mm T 480 mm	2	6 kW 400 V 50 Hz	B 660 mm T 580 mm H 310 mm	40 kg	370036	879,- €	4015613610931
GDP 980E-G	Glatt	B 980 mm T 480 mm	3	9 kW 400 V 50 Hz	B 990 mm T 580 mm H 310 mm	68,6 kg	A370039	1.259,- €	4015613676548
GDP 980E-GR	2/3 glatt, 1/3 gerillt	B 980 mm T 480 mm	3	9 kW 400 V 50/60 Hz	B 990 mm T 580 mm H 310 mm	70 kg	A370139	1.379,- €	4015613726465

Griddleplatte GDP 320G-G



- Material Bratfläche
- Ausführung Bratfläche
- Temperaturbereich
- Zünd-Art
- Inklusive
- Gas-Art



Stahl
Glatt
50 °C bis 270 °C
Piezo-Zündung
1 Reinigungsschaber
Erdgas H
Propandüsen sind beigelegt



	Maße Bratfläche	Anzahl Heizzonen	Anschlusswert	Maße	Gewicht	Art.-Nr.	UVP*	GTIN
GDP 320G-G	B 320 mm T 480 mm	1	4 kW	B 325 mm T 580 mm H 310 mm	24 kg	A3700331	659,- €	4015613390932
GDP 650G-G	B 650 mm T 480 mm	2	8 kW	B 660 mm T 580 mm H 310 mm	44,5 kg	A3700341	1.119,- €	4015613390949

Griddleplatte GDP 320E-CG

A370131

UVP* 749,- €

GTIN 4015613724256



- Material Bratfläche
- Ausführung Bratfläche
- Maße Bratfläche
- Temperaturbereich
- Anzahl Heizzonen
- Anschlusswert
- Maße
- Gewicht

Spezialstahl, hartverchromt
Glatt
B 320 x T 480 mm
50 °C bis 300 °C
1
3 kW | 230 V | 50/60 Hz
B 330 x T 625 x H 450 mm
24 kg

Griddle-Salamander 6640

100533

UVP* 898,- €

GTIN 4015613733142



Die platzsparende Grill-Gratinier-Kombination verfügt über eine leistungsstarke Griddleplatte mit 2 getrennt schaltbaren Heizzonen. Die Wärmezufuhr des Salamanders lässt sich perfekt mit dem höhenverstellbaren Rost und der stufenlos einstellbaren Temperatur regulieren.

- Material Bratfläche
- Ausführung Bratfläche
- Maße Bratfläche
- Anzahl Heizzonen Griddleplatte
- Temperaturbereich Griddleplatte
- Wärmequelle Salamander
- Anzahl Heizzonen Salamander
- Temperaturbereich Salamander
- Maße Grillrost
- Grillrost höhenverstellbar
- Timer
- Fettauffangbehälter

Spezialstahl
Glatt
B 700 x T 330 mm
2
50 °C bis 300 °C
Strahlungsheizkörper
1
bis 190 °C
B 560 x T 400 mm | GN-fähig, 1/1 GN
Ja
6 Zeiten speicherbar
30 Sekunden - 100 Minuten
Für Griddleplatte
Für Salamander
1 Rost
6,64 kW | 400 V | 50/60 Hz
3 NAC
B 760 x T 590 x H 465 mm
51,4 kg



► Griddleplatte mit 2 Heizzonen
► Getrennt regelbar



► Salamander mit 1 Heizzone
► Strahlungsheizkörper

Multibräter 300

370205

UVP* 869,- €

GTIN 4015613653488



- Material Tiegel
- Maße Tiegel
- Temperaturbereich
- Anzahl Heizzonen
- Fettablasshahn
- Eigenschaften

- Inklusive
- Anschlusswert
- Maße
- Gewicht

Stahl
B 325 x T 535 x H 60 mm
50 °C bis 300 °C
1
Ja
Ablasshahn mit Bajonettverschluss
Spritzschutz umlaufend verschleißt
1 Verschlussstopfen
3 kW | 230 V | 50-60 Hz
B 330 x T 580 x H 300 mm
23,8 kg

Wassergrill 40

370037

UVP* 1.198,- €

GTIN 4015613642024



- Ausführung Grillfläche
- Maße Grillfläche
- Temperaturregelung
- Aufheizzeit
- Eigenschaften
- Inklusive
- Anschlusswert
- Geräte-Anschluss
- Maße
- Gewicht

Rost
B 280 x T 445 mm
3 Stufen
Ca. 2,5 Minuten auf höchster Stufe
Wasserschale 1/1 GN
1 Reinigungsschaber
4,08 kW | 400 V | 50 Hz
3 NAC
B 330 x T 630 x H 330 mm
13,5 kg

Lavasteingrill, Gas 40, B330, TG



- Grillrost-Art
- Maße Grillfläche
- Grillrost höhenverstellbar
- Zünd-Art
- Gas-Art
- Inklusive

V-Rost (für Fleisch)
 B 312 x T 483 mm
 Ja
 Piezo-Zündung
 Erdgas H
 Propandüsen sind beigelegt
 Lavasteine zur Erstbefüllung

	Anzahl Heizzonen	Füllmenge Lavasteine	Anschlusswert	Maße	Gewicht	Art.-Nr.	UVP*	GTIN
Lavasteingrill, Gas 40, B330, TG	1	1 kg	4 kW	B 330 mm T 545 mm H 285 mm	21,4 kg	2006301	789,- €	4015613404608
Lavasteingrill, Gas 70, B660, TG	2	2 kg	8 kW	B 660 mm T 570 mm H 282 mm	40,6 kg	2006601	1.398,- €	4015613404622

Lavasteine 7kg

- Maße: B 310 x T 310 x H 95 mm
- Gewicht: 7 kg
- GTIN: 4015613182049



100611

UVP* 57,- €



Hähnchengrill P6



- Innenbeleuchtung
- Inklusive

Ja
 Spieße mit Klammern



	Aufnahmefähigkeit	Anzahl Spieße	Inklusive	Anschlusswert	Geräte-Anschluss	Maße	Gewicht	Art.-Nr.	UVP*	GTIN
P6	6 Hähnchen	2	2 Spieße	2,8 kW 230 V 50 Hz	Steckerfertig	B 700 mm T 360 mm H 530 mm	31 kg	215035	2.349,- €	4015613417035
P8N	8 Hähnchen	2	2 Spieße	3,5 kW 230 V 50 Hz	Steckerfertig	B 880 mm T 430 mm H 530 mm	41 kg	215036	2.898,- €	4015613505381
P12N	12 Hähnchen	3	3 Spieße	5 kW 400 V 50 Hz	3 NAC	B 880 mm T 430 mm H 710 mm	55,6 kg	215037	3.498,- €	4015613505398

Zubehör

Spieß mit Klammern P6

- Maße: B 540 x T 60 x H 50 mm
- Gewicht: 0,55 kg
- GTIN: 4015613586854

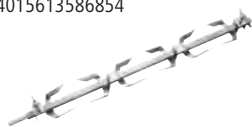

215093

UVP* 109,- €

Spießkorb P6

- Maße: B 540 x T 145 x H 155 mm
- Gewicht: 1,1 kg
- GTIN: 4015613586878



215095

UVP* 239,- €

Flachkorb P6

- Maße: B 540 x T 155 x H 50 mm
- Gewicht: 1,25 kg
- GTIN: 4015613586892

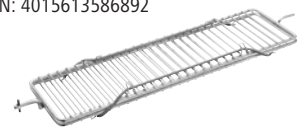

215096

UVP* 209,- €

Spieß mit Klammern P8/P12

- Maße: B 715 x T 60 x H 50 mm
- Gewicht: 0,73 kg
- GTIN: 4015613586861

215094

UVP* 135,- €

Spießkorb P8/P12

- Maße: B 715 x T 145 x H 155 mm
- Gewicht: 1 kg
- GTIN: 4015613282893

215078

UVP* 279,- €

Flachkorb P8/P12

- Maße: B 715 x T 155 x H 50 mm
- Gewicht: 2 kg
- GTIN: 4015613282923

215081

UVP* 229,- €

Tischbräter



Gas-Tischbräter TB1000PF



Schneller Aufbau, leichtes Handling – Praktisches Aufschlaggerät zum Grillen und Braten mit Gas im Außenbereich.



- Anzahl Brenner
- Gas-Art
- Regeldruck
- Zünd-Art
- Anschluss
- Verbrauch
- Inklusive
- Wichtiger Hinweis
- Anschlusswert

- 3 Flüssiggas
- 50 mbar
- Piezo-Zündung
- 1/4"
- 728 g / Std.
- 3 Gasdüsen-Sets 0,8 mm (30 mbar, 37 mbar, 50 mbar)
- Betrieb nur mit Flüssiggas
- Nur für den Außeneinsatz geeignet
- 10 kW



- ▶ Grillpfanne aus Stahl, emailliert
- ▶ Maße: B 705 x T 540 x H 43 mm



- ▶ Grillrost aus Stahl
- ▶ Maße: B 600 x T 475 mm

	Ausführung	Maße	Gewicht	Art.-Nr.	UVP*	GTIN
TB1000PF	Grillpfanne	B 705 x T 560 x H 275 mm	13,9 kg	1061933	289,- €	4015613685182
TB1000R	Grillrost	B 685 x T 540 x H 275 mm	13,7 kg	1061633	309,- €	4015613685199

Zubehör

Grillrost-Set TB1000R

- Material: Edelstahl
- Set bestehend aus:
 - 1 Grillrost
 - 1 Flammenabdeckung
 - 1 Fettauffangschale
- Maße: B 635 x T 520 x H 17 mm
- Gewicht: 6,7 kg
- GTIN: 4015613806594



106219

UVP* 139,- €

Grillpfanne TB1000PF

- Material: Stahl, emailliert
- Maße: B 760 x T 550 x H 78 mm
- Gewicht: 7,7 kg
- GTIN: 4015613699882



106217

UVP* 85,- €

Gas-Anschluss-Set, nur Außenbereich

- Set bestehend aus:
 - 1 Niederdruckregler, 1 Schlauch,
 - 1 Schlauchbruchsicherung
- Wichtiger Hinweis:
 - Nur für den Außeneinsatz geeignet
- Maße: B 64 x T 180 x H 35 mm
- Gewicht: 1,5 kg
- GTIN: 4015613419015



825152

UVP* 98,- €

Gas-Kombi Tischbräter TB1100PF



- Gas-Art
- Regeldruck
- Zünd-Art
- Überhitzungsschutz
- Inklusive

• Wichtiger Hinweis

- Flüssiggas
- 50 mbar
- Piezo-Zündung
- Ja
- 1 Schlauch
- 1 Schlauchbruchsicherung
- 1 Gewerbedruckregler
- Betrieb nur mit Flüssiggas



▶ Grillpfanne Stahlblech
▶ Maße: B 700 x T 540 x H 70 mm



▶ Grillrost vernickelt
▶ Maße: B 594 x T 468 mm



▶ Grillrost vernickelt
▶ Maße: B 760 x T 470 mm

	Ausführung	Anzahl Brenner	Verbrauch	Anschlusswert	Maße	Gewicht	Art.-Nr.	UVP*	GTIN
TB1100PF	Grillpfanne	3	850 g / Std.	11 kW	B 650 mm T 570 mm H 270 mm	18,1 kg	1062203	498,- €	4015613527536
TB1100R	Grillrost	3	850 g / Std.	11 kW	B 650 mm T 570 mm H 270 mm	17,5 kg	1062303	598,- €	4015613527543
TB1470R	Grillrost	4	1140 g / Std.	14,7 kW	B 850 mm T 555 mm H 270 mm	23 kg	1062503	749,- €	4015613660349

Zubehör

Grillrost-Set TB1100

- Material: Stahl, Edelstahl, Verchromt
- Set bestehend aus: 1 Grillrost, Stahl, verchromt, 1 Flammenabdeckung, Edelstahl, 1 Fettauffangwanne, Edelstahl
- Maße: B 655 x T 525 x H 55 mm
- Gewicht: 10 kg
- GTIN: 4015613534794

106206

UVP* 189,- €

Grillpfanne TB1100

- Material: Stahlblech
- Maße: B 700 x T 540 x H 70 mm
- Gewicht: 9,5 kg
- GTIN: 4015613527567



106204

UVP* 95,- €

Grillpfanne TB1470

- Material: Stahlblech
- Maße: B 870 x T 525 x H 65 mm
- Gewicht: 11,8 kg
- GTIN: 4015613660332



106211

UVP* 125,- €

Untergestell TB1100

- Material: Edelstahl
- Maße: B 530 x T 670 x H 800 mm
- Gewicht: 5,6 kg
- GTIN: 4015613527581



106202

UVP* 139,- €

Untergestell TB1470

- Material: Edelstahl
- Maße: B 815 x T 525 x H 805 mm
- Gewicht: 6 kg
- GTIN: 4015613647395



106210

UVP* 169,- €

Paella Gasbrenner 2K300



- Material
- Züandsicherung
- Gas-Art

Stahl
Ja
Flüssiggas



► Einsatz nur in Kombination mit Dreibein Paella



Paella Gasbrenner 3K500

Paella Gasbrenner 2K300

- Anzahl Heizkreise 2
- Heizkreise separat regelbar Nein
- Brenner-Durchmesser 300 mm
- Geeignet für Pfannen Ø 360 - 420 mm
- Anschlusswert 10,37 kW
- Wichtiger Hinweis Betrieb nur mit passendem Untergestell (Dreibein Paella 2K300 oder 2K300/3K500-T)
- Maße Nur für Deutschland zugelassen B 330 x T 605 x H 135 mm
- Gewicht 1,7 kg
- GTIN 4015613710990

A153440

UVP* 105,- €

Paella Gasbrenner 3K500

- Anzahl Heizkreise 3
- Heizkreise separat regelbar Ja
- Brenner-Durchmesser 500 mm
- Geeignet für Pfannen Ø 420 - 800 mm
- Anschlusswert 22,66 kW
- Wichtiger Hinweis Betrieb nur mit passendem Untergestell (Dreibein Paella 3K500 oder 2K300/3K500-T)
- Maße Nur für Deutschland zugelassen B 505 x T 775 x H 120 mm
- Gewicht 4,1 kg
- GTIN 4015613711003

A153460

UVP* 225,- €

Zubehör

Dreibein Paella 2K300

- Material: Stahl, Lackiert
- Maße: B 25 x T 25 x H 750 mm
- Gewicht: 1,38 kg
- GTIN: 4015613727790



A153145

UVP* 23,- €

Dreibein Paella 3K500

- Material: Stahl, Lackiert
- Maße: B 25 x T 25 x H 750 mm
- Gewicht: 1,9 kg
- GTIN: 4015613724508



A153144

UVP* 39,- €

Dreibein Paella 2K300/3K500-T

- Material: Stahl, Lackiert
- Maße: B 25 x T 25 x H 145 mm
- Gewicht: 0,31 kg
- GTIN: 4015613724515



A153143

UVP* 18,50 €

Paella-Pfanne STP340



- Material
- Ausführung Bratfläche
- Griff-Eigenschaften

Stahl
Poliert
Stahl, poliert
Strukturiert
Hitzebeständig
Rot lackiert

	Durchmesser	Höhe Innen	Durchmesser Stellfläche	Maße	Gewicht	Art.-Nr.	UVP*	GTIN
STP340	340 mm	44 mm	280 mm	B 450 x T 340 x H 45 mm	0,76 kg	A153234	11,50 €	4015613696911
STP380	380 mm	44 mm	330 mm	B 485 x T 385 x H 45 mm	1,1 kg	A153238	13,50 €	4015613696928
STP420	420 mm	47 mm	370 mm	B 530 x T 430 x H 48 mm	1,4 kg	A153242	16,- €	4015613696935
STP460	460 mm	49 mm	405 mm	B 655 x T 465 x H 50 mm	1,9 kg	A153246	19,- €	4015613696942
STP550	550 mm	56 mm	480 mm	B 730 x T 550 x H 58 mm	3,27 kg	A153255	32,- €	4015613696959
STP600	600 mm	52 mm	535 mm	B 780 x T 600 x H 55 mm	4 kg	A153260	38,- €	4015613696966
STP650	650 mm	56 mm	585 mm	B 835 x T 660 x H 58 mm	5,03 kg	A153265	45,- €	4015613696973
STP700	700 mm	62 mm	640 mm	B 890 x T 710 x H 65 mm	6,68 kg	A153270	65,- €	4015613696980
STP800	800 mm	70 mm	720 mm	B 1.005 x T 810 x H 73 mm	11,4 kg	A153280	89,- €	4015613696997

Gaskocher 1K221-T

A150623

UVP* 56,- €

GTIN 4015613758633



- Material
- Leistung Kochstelle(n) max.
- Gasverbrauch bei Maximaleinstellung
- Gasbrenner
- Zünd-Art
- Zündsicherung
- Durchmesser Kochgeschirr
- Wichtiger Hinweis
- Gas-Art
- Anschlusswert
- Maße
- Gewicht

Stahl
2,2 kW
160 g / Std.
Einkreisbrenner
Piezo-Zündung
Ja
150 - 270 mm
Ausschließlich im Außenbereich einsetzbar
Butan
2,2 kW
B 340 x T 285 x H 120 mm
1,76 kg

Gaskartusche BG227

- Gas-Art: Butan
- Inhalt: 227 g
- Maße: B 67 x T 67 x H 185 mm
- Gewicht: 0,23 kg
- Bestellmengeneinheit:
1 Karton (7 Sets à 4er Pack)
- GTIN: 4015613719054



- ▶ Sicherheit im Fokus mit der neuen Flammüberwachung
- ▶ 2-stufiges Zündsicherungssystem
- ▶ Thermoelektrisch gesicherte Brenner

A150625

UVP* 95,- €

Gaskocher 1K650



- Zündsicherung
- Zünd-Art
- Pilotflamme
- Regeldruck
- Gas-Art

Ja
Manuelle Zündung
Ja
50 mbar
Propan
Erdgasdüsen sind beigelegt



- ▶ Leistung Kochstelle vorne max.: 4,5 kW
- ▶ Leistung Kochstelle hinten max.: 6,5 kW



- ▶ Leistung Kochstelle rechts max.: 4,5 kW
- ▶ Leistung Kochstelle links max.: 6,5 kW

	Anzahl Kochstellen	Leistung Kochstelle(n) max.	Gasverbrauch bei Maximaleinstellung	Anschlusswert	Maße	Gewicht	Art.-Nr.	UVP*	GTIN
1K650	1	6,5 kW	519 g / Std.	6,5 kW	B 350 mm T 350 mm H 170 mm	10,8 kg	1059503	939,- €	4015613467795
2K1100-H	2	11 kW	876 g / Std.	11 kW	B 350 mm T 660 mm H 170 mm	20,2 kg	1057503	1.449,- €	4015613467818
2K1100-N	2	11 kW	876 g / Std.	11 kW	B 660 mm T 350 mm H 170 mm	20,2 kg	1058503	1.449,- €	4015613467801

Zubehör

Wokaufsatz für Tischkocher Gas

- Material: Edelstahl
- Durchmesser Wokeinsatz: 265 mm
- Maße: B 265 x T 265 x H 62 mm
- Gewicht: 0,85 kg
- GTIN: 4015613467825



105999

UVP* 82,- €

Elektro-Kocher 1K1500

150320

UVP* 45,- €

GTIN 4015613653631



- Leistung Kochstelle(n) max.
- Durchmesser Kochstelle(n)
- Überhitzungsschutz
- Anschlusswert
- Maße
- Gewicht

1,5 kW
185 mm
Ja
1,5 kW | 230 V | 50 Hz
B 305 x T 245 x H 85 mm
2,1 kg

Elektro-Kocher 2K2500

150310

UVP* 62,- €

GTIN 4015613504117



- Leistung Kochstelle links max.
- Leistung Kochstelle rechts max.
- Durchmesser Kochstelle links
- Durchmesser Kochstelle rechts
- Überhitzungsschutz
- Anschlusswert
- Maße
- Gewicht

1,5 kW
1 kW
190 mm
155 mm
Ja
2,5 kW | 230 V | 50 Hz
B 535 x T 225 x H 90 mm
4 kg

Elektro-Kocher 1K2000

105321

UVP* 898,- €

GTIN 4015613125954



- Leistung Kochstelle(n) max.
- Durchmesser Kochstelle(n)
- Anzahl Leistungsstufen
- Überhitzungsschutz
- Anschlusswert
- Maße
- Gewicht

2 kW
220 mm
6
Ja
2 kW | 230 V | 50/60 Hz
B 375 x T 365 x H 185 mm
7,4 kg

Elektro-Kocher 1K2300 GL



- Anzahl Kochstellen
- Material Kochfläche
- Anzahl Leistungsstufen
- Überhitzungsschutz

1
SCHOTT CERAN®
10
Ja

Leistung
Kochstelle(n)
max. Durchmesser
Kochstelle(n)

	Leistung Kochstelle(n) max.	Durchmesser Kochstelle(n)	Anschlusswert	Maße	Gewicht	Art.-Nr.	UVP*	GTIN
1K2300 GL	2,3 kW	210 mm	2,3 kW 230 V 50/60 Hz	B 340 mm T 420 mm H 100 mm	6,1 kg	104904	709,- €	4015613390352
1K3000 GL	3 kW	230 mm	3 kW 230 V 50/60 Hz	B 400 mm T 455 mm H 120 mm	8 kg	104906	949,- €	4015613432540

Elektro-Kocher 2K6000 GLN



- Material Kochfläche
- Anzahl Kochstellen
- Leistung Kochstelle(n) max.
- Durchmesser Kochstelle(n)
- Anzahl Leistungsstufen
- Überhitzungsschutz
- Anschlusswert
- Geräte-Anschluss

SCHOTT CERAN®
2
3 kW
230 mm
10
Ja
6 kW | 400 V | 50/60 Hz
3 NAC

Anordnung der Kochstellen Maße Gewicht Art.-Nr. UVP* GTIN

2K6000 GLN	Nebeneinander	B 700 x T 455 x H 120 mm	14,7 kg	104907	2.098,- €	4015613432557
2K6000 GLH	Hintereinander	B 400 x T 655 x H 120 mm	13,8 kg	104913	2.098,- €	4015613431161

Induktionskocher



Induktionskocher IK 20

105820

UVP* 85,- €

GTIN 4015613504834



- Material Kochfläche: Glas
- Leistung Kochstelle(n) max.: 2000 W
- Durchmesser Kochstelle(n): 210 mm
- Anzahl Leistungsstufen: 10
- Temperaturbereich: 60 °C bis 240 °C
- Intervalle Temperatureinstellung: 20 °C
- Überhitzungsschutz: Ja
- Zeiteinstellung: 0 bis 180 Minuten
- Intervalle Zeiteinstellung: 5 Minuten
- Anschlusswert: 2 kW | 230 V | 50/60 Hz
- Maße: B 285 x T 340 x H 60 mm
- Gewicht: 2,5 kg



Induktionskocher IK 20TC

105848

UVP* 159,- €

GTIN 4015613633381



Einfachste Bedienung für ein effizientes Arbeiten – Einstellung von Zeit, Leistung und Temperatur über die Slide-Funktion.



- Material Kochfläche: Glas
- Leistung Kochstelle(n) max.: 2000 W
- Durchmesser Kochstelle(n): 228 mm
- Anzahl Leistungsstufen: 8
- Temperaturbereich: 60 °C bis 240 °C
- Überhitzungsschutz: Ja
- Zeiteinstellung: 5 bis 180 Minuten
- Anschlusswert: 2 kW | 230 V | 50 Hz
- Maße: B 330 x T 400 x H 63 mm
- Gewicht: 3,4 kg



- ▶ Slide-Funktion
- ▶ Einfache Regulierung von Zeit, Leistung und Temperatur

Induktionskocher IK 27TC

105927

UVP* 219,- €

GTIN 4015613666006



- Material Kochfläche: Glas
- Leistung Kochstelle(n) max.: 2700 W
- Durchmesser Kochstelle(n): 260 mm
- Anzahl Leistungsstufen: 10
- Temperaturbereich: 60 °C bis 240 °C
- Intervalle Temperatureinstellung: 20 °C
- Überhitzungsschutz: Ja
- Zeiteinstellung: 1 bis 180 Minuten
- Intervalle Zeiteinstellung: 1 Minute / 10 Minuten
- Anschlusswert: 2,7 kW | 230 V | 50/60 Hz
- Maße: B 340 x T 425 x H 75 mm
- Gewicht: 4,8 kg



- ▶ Touch-Control-Bedienfeld mit Digitalanzeige



- Material Kochfläche SCHOTT CERAN®
- Leistung Kochstelle vorne max. 1300 W
- Leistung Kochstelle hinten max. 1800 W
- Durchmesser Kochstelle vorne 180 mm
- Durchmesser Kochstelle hinten 180 mm
- Anzahl Leistungsstufen 8
- Überhitzungsschutz Ja
- Zeiteinstellung 0 bis 99 Minuten
- Intervalle Zeiteinstellung 1 Minute(n)
- Einbaufähig Ja
- Eigenschaften Auch als Aufsichtgerät nutzbar
- Anschlusswert 3 kW | 230 V | 50 Hz
- Maße B 290 x T 510 x H 83 mm
- Gewicht 4,5 kg



► Einbaufähig



► Auch als Aufsichtgerät nutzbar

Induktionskocher IK 30T-1



- Kompakt und leistungsstark – Der Induktionskocher überzeugt mit einer 3000 W-Kochstelle, einem Touch-Bedienfeld und insbesondere durch den verbauten Fettfilter.
- Leistung Kochstelle(n) max. 3000 W
- Durchmesser Kochstelle(n) 230 mm
- Anzahl Leistungsstufen 10
- Temperaturbereich 60 °C bis 240 °C
- Intervalle Temperatureinstellung 20 °C
- Überhitzungsschutz Ja
- Zeiteinstellung 1 bis 180 Minuten
- Intervalle Zeiteinstellung 1 Minute / 10 Minuten
- Anschlusswert 3 kW | 230 V | 50 Hz
- Maße B 330 x T 420 x H 105 mm
- Gewicht 5,4 kg

	Material Kochfläche	Art.-Nr.	UVP*	GTIN
IK 30T-1	Glas	105991	275,- €	4015613698946
IK 30TCS-1	SCHOTT CERAN®	105991S	315,- €	4015613714882

Induktionskocher IK 35TC-SW



- Material Stahl Beschichtet
- Material Kochfläche Glas
- Leistung Kochstelle(n) max. 3500 W
- Durchmesser Kochstelle(n) 235 mm
- Anzahl Leistungsstufen 10
- Temperaturbereich 60 °C bis 240 °C
- Intervalle Temperatureinstellung 20 °C
- Überhitzungsschutz Ja
- Zeiteinstellung 1 bis 180 Minuten
- Intervalle Zeiteinstellung 1 Minute / 10 Minuten
- Anschlusswert 3,5 kW | 230 V | 50/60 Hz
- Maße B 380 x T 505 x H 155 mm
- Gewicht 8,08 kg

Induktionskocher IK 35TC



- Leistung Kochstelle(n) max. 3500 W
- Durchmesser Kochstelle(n) 228 mm
- Anzahl Leistungsstufen 10
- Temperaturbereich 60 °C bis 240 °C
- Intervalle Temperatureinstellung 20 °C
- Überhitzungsschutz Ja
- Zeiteinstellung 0 bis 180 Minuten
- Intervalle Zeiteinstellung 1 Minute / 10 Minuten
- Anschlusswert 3,5 kW | 230 V | 50/60 Hz
- Maße B 340 x T 445 x H 117 mm
- Gewicht 7,5 kg

	Material Kochfläche	Art.-Nr.	UVP*	GTIN
IK 35TC	Glas	105843	298,- €	4015613633329
IK 35TCS	SCHOTT CERAN®	1058435	329,- €	4015613638300

Induktionskocher IK 35TCKTF

105859

UVP* 325,- €

GTIN 4015613746791



Mit hohem Standard mobil und platzsparend kochen – Dank des Kerntemperaturfühlers lassen sich mit dem 3500 Watt starken Induktionskocher Speisen wie Steaks präzise zubereiten. Verbunden mit der genauen Einstellung von Leistung, Temperatur und Zeit gelingt jedes Gericht.

- Material Kochfläche Glas
- Leistung Kochstelle(n) max. 3500 W
- Durchmesser Kochstelle(n) 240 mm
- Anzahl Leistungsstufen 17
- Temperaturbereich 60 °C bis 240 °C
- Intervalle Temperatureinstellung 20 °C
- Überhitzungsschutz Ja
- Zeiteinstellung 1 bis 180 Minuten
- Intervalle Zeiteinstellung 1 Minute(n)
- Kerntemperaturfühler Ja
- Eigenschaften Kabellänge 50 cm
Fettfilter
Kerntemperaturfühler-Halterung
- Anschlusswert 3,5 kW | 230 V | 50 Hz
- Maße B 340 x T 430 x H 120 mm
- Gewicht 7,3 kg



- ▶ Induktionskocher mit Kerntemperaturfühler
- ▶ Präzise Speisenzubereitung

Induktionskocher IK 35TC XL

105821

UVP* 415,- €

GTIN 4015613680255



IK 35TC XL – Leistungsstarker Induktionskocher mit extra großer Kochstelle für einen Topfdurchmesser bis zu 30 cm

- Material Kochfläche Glas
- Leistung Kochstelle(n) max. 3500 W
- Durchmesser Kochstelle(n) 300 mm
- Anzahl Leistungsstufen 10
- Temperaturbereich 60 °C bis 240 °C
- Intervalle Temperatureinstellung 20 °C
- Überhitzungsschutz Ja
- Zeiteinstellung 1 bis 180 Minuten
- Intervalle Zeiteinstellung 1 Minute / 10 Minuten
- Anschlusswert 3,58 kW | 230 V | 50/60 Hz
- Maße B 440 x T 540 x H 125 mm
- Gewicht 9,1 kg

Induktionskocher IK 35SK 3,5kW

105837

UVP* 319,- €

GTIN 4015613520643



- Material Kochfläche
- Leistung Kochstelle(n) max.
- Durchmesser Kochstelle(n)
- Temperaturbereich
- Intervalle Temperatureinstellung
- Überhitzungsschutz
- Anschlusswert
- Maße
- Gewicht

SCHOTT CERAN®
3500 W
228 mm
60 °C bis 240 °C
20 °C
Ja
3,5 kW | 230 V | 50 Hz
B 340 x T 445 x H 115 mm
7,2 kg

Einbau-Induktionskocher IK 35-EB

105829

UVP* 335,- €

GTIN 4015613682853



- Material Kochfläche
- Leistung Kochstelle(n) max.
- Durchmesser Kochstelle(n)
- Anzahl Leistungsstufen
- Temperaturbereich
- Intervalle Temperatureinstellung
- Überhitzungsschutz
- Einbaufähig
- Eigenschaften
- Anschlusswert
- Maße
- Gewicht

Glas
3500 W
240 mm
10
60 °C bis 240 °C
20 °C
Ja
Ja
Separates Bedienfeld, Kabellänge: 0,8 m
3,5 kW | 230 V | 50/60 Hz
B 370 x T 390 x H 118 mm
6,5 kg

Induktionskocher IK 35dpS

105854

UVP* 269,- €

GTIN 4015613725024



- Material Kochfläche
- Leistung Kochstelle links max.
- Leistung Kochstelle rechts max.
- Durchmesser Kochstelle links
- Durchmesser Kochstelle rechts
- Anzahl Leistungsstufen
- Temperaturbereich
- Intervalle Temperatureinstellung
- Überhitzungsschutz
- Anschlusswert
- Maße
- Gewicht

SCHOTT CERAN®
2000 W
1500 W
210 mm
210 mm
10
60 °C bis 240 °C
20 °C
Ja
3,5 kW | 230 V | 50 Hz
B 605 x T 360 x H 60 mm
5,34 kg

Induktionskocher IK 3342

105858

UVP* 359,- €

GTIN 4015613725031



Induktionskocher mit 3 Kochstellen für den individuellen Gebrauch. Je nach Art der Speisenzubereitung können 3400 Watt entsprechend auf 3 oder auf 2 Kochstellen verteilt werden.

- Material Kochfläche
- Leistung Kochstelle vorne links, max.
- Leistung Kochstelle hinten links, max.
- Leistung gesamt Kochstellen links max.
- Leistung Kochstelle rechts max.
- Anordnung der Kochstellen
- Durchmesser Kochstelle vorne links
- Durchmesser Kochstelle hinten links
- Durchmesser Kochstelle rechts
- Anzahl Leistungsstufen
- Temperaturbereich
- Intervalle Temperatureinstellung
- Überhitzungsschutz
- Zeiteinstellung
- Intervalle Zeiteinstellung
- Anschlusswert
- Maße
- Gewicht

Glas
2000 W
1000 W
2000 W
1400 W
2 links, 1 rechts
207 mm
106 mm
207 mm
10 rechts, 10 vorne links, 5 hinten links
60 °C bis 240 °C
20 °C
Ja
1 bis 180 Minuten
1 Minute(n)
3,4 kW | 230 V | 50/60 Hz
B 510 x T 485 x H 65 mm
6,11 kg



Induktionskochfeld IKF 72-2Z

105862

UVP* 849,- €

GTIN 4015613746807



- ▶ Mehr Flexibilität beim Kochen
- ▶ 4 Kochstellen oder 2 Flächen-Induktionszonen



Mehr Flexibilität geht einfach nicht – 7,2 kW können wahlweise auf 4 Kochstellen oder auf 2 Flächen-Induktionszonen verteilt werden. So kann die Induktionsfläche mit verschiedensten Topfgrößen oder auch -formen vollkommen ausgenutzt werden.

- Material Aluminium
Kunststoff
- Ausführung Kochzonen 4 Kochstellen oder 2 Flächen-Induktionszonen
- Material Kochfläche SCHOTT CERAN®
- Leistung Kochstelle(n) max. 1,8 kW / 3 kW
- Durchmesser Kochstelle 220 mm
- Leistung Flächen-Induktionszonen 3 kW / 4 kW
- Maße Flächen-Induktionszonen 220 x 400 mm
- Anzahl Leistungsstufen 9
- Überhitzungsschutz Ja
- Automatische Abschaltung Ja
- Zeiteinstellung 1 bis 99 Minuten
- Intervalle Zeiteinstellung 1 Minute(n)
- Einbaumaße 560 x 490 mm
- Anschlusswert 7,2 kW | 400 V | 50/60 Hz
- Geräte-Anschluss 2 NAC
- Maße B 590 x T 520 x H 60 mm
- Gewicht 13,5 kg

Induktionsherd 1 FL, 2,5kW, TG

A105942

UVP* 1.629,- €

GTIN 4015613370156



- Material Kochfläche SCHOTT CERAN®
- Leistung Kochstelle(n) max. 2500 W
- Durchmesser Kochstelle(n) 230 mm
- Anzahl Leistungsstufen Stufenlos
- Überhitzungsschutz Ja
- Anschlusswert 2,5 kW | 230 V | 50/60 Hz
- Maße B 340 x T 420 x H 100 mm
- Gewicht 7,5 kg

Induktionstischherd ITH 35S-220



- Material Kochfläche SCHOTT CERAN®
- Anzahl Leistungsstufen 9
- Überhitzungsschutz Ja
- Anschlusswert 3,5 kW | 230 V | 50 Hz



- ▶ Leistung je Kochstelle: 1,8 kW
- ▶ Leistungszuschaltung der vorderen Kochstelle auf bis zu 3,5 kW
- ▶ Leistung der hinteren Kochstelle: bis 1,8 kW
- ▶ Gesamtleistung max.: 3,5 kW

	Leistung je Kochstelle(n) max.	Anzahl Kochstellen	Maße	Gewicht	Art.-Nr.	UVP*	GTIN
ITH 35S-220	3500 W	1	B 340 x T 400 x H 110 mm	8,1 kg	105984	1.798,- €	4015613676623
ITH 35ZS-210	1800 W	2	B 340 x T 590 x H 110 mm	11,1 kg	105985	2.298,- €	4015613676630

Induktionskocher IK 50TC

105922

UVP* 579,- €

GTIN 4015613728636



- Material Kochfläche Glas
- Leistung Kochstelle(n) max. 5000 W
- Durchmesser Kochstelle(n) 280 mm
- Anzahl Leistungsstufen 10
- Überhitzungsschutz Ja
- Anschlusswert 5 kW | 400 V | 50 Hz
- Geräte-Anschluss 3 NAC
- Maße B 400 x T 535 x H 183 mm
- Gewicht 10,02 kg

Induktionstischherd ITH 30-265



- Material Kochfläche Glas
- Anzahl Kochstellen 1
- Anzahl Leistungsstufen 20
- Überhitzungsschutz Ja
- Maße B 400 x T 455 x H 160 mm

	Leistung Kochstelle(n) max.	Durchmesser Kochstelle(n)	Anschlusswert	Geräte-Anschluss	Gewicht	Art.-Nr.	UVP*	GTIN
ITH 30-265	3000 W	265 mm	3 kW 230 V 50/60 Hz	Steckerfertig	9,1 kg	105993	2.049,- €	4015613712673
ITH 35-265	3500 W	265 mm	3,5 kW 230 V 50/60 Hz	Steckerfertig	8,9 kg	105994	2.349,- €	4015613712680
ITH 50-230	5000 W	230 mm	5 kW 400 V 50/60 Hz	3 NAC	12,3 kg	105995	3.898,- €	4015613712697

Induktionskocher IK 70DP

105737

UVP* 1.349,- €

GTIN 4015613752143



Ob leicht köcheln oder scharf angebraten – Mit leistungsstarken 7000 Watt lässt sich jedes Gargut perfekt zubereiten. Dank der Leistungszuschaltung lässt sich die vordere der beiden hintereinander liegenden Kochstellen auf bis zu 5000 Watt regeln.

- Material Kochfläche Glas
- Leistung bei Leistungszuschaltung, Kochstelle vorne max. 5000 W
- Leistung bei Leistungszuschaltung, Kochstelle hinten max. 2000 W
- Leistung Kochstelle vorne max. 3500 W
- Leistung Kochstelle hinten max. 3500 W
- Durchmesser Kochstelle vorne 245 mm
- Durchmesser Kochstelle hinten 245 mm
- Anzahl Leistungsstufen 10 + 1
- Überhitzungsschutz Ja
- Anschlusswert 7 kW | 400 V | 50 Hz
- Geräte-Anschluss 3 NAC
- Maße B 408 x T 700 x H 145 mm
- Gewicht 16,2 kg

Induktionskocher IK 70dpZ-EB

105893

UVP* 998,- €

GTIN 4015613745718



Mehr Flexibilität geht nicht: Der Induktionskocher mit abnehmbarem Bedienfeld ist sowohl als Auflichtgerät als auch zum Einbau am Buffet geeignet. Die 7000 Watt können ganz nach Bedarf auf die beiden Kochstellen verteilt werden – für ein schnelles Garen oder scharfes Anbraten erreicht die linke Kochstelle bis zu 5000 Watt.

- Material Kochfläche Glas
- Leistung bei Leistungszuschaltung, Kochstelle links max. 5000 W
- Leistung bei Leistungszuschaltung, Kochstelle rechts max. 2000 W
- Leistung Kochstelle links max. 3500 W
- Leistung Kochstelle rechts max. 3500 W
- Durchmesser Kochstelle links 235 mm
- Durchmesser Kochstelle rechts 235 mm
- Anzahl Leistungsstufen 11 / 10
- Temperaturbereich 60 °C bis 240 °C
- Intervalle Temperatureinstellung 20 °C
- Überhitzungsschutz Ja
- Eigenschaften Separates Bedienfeld, Kabellänge: 0,85 m
- Anschlusswert 7 kW | 400 V | 50/60 Hz
- Geräte-Anschluss 3 NAC
- Maße B 715 x T 485 x H 140 mm
- Gewicht 15,2 kg



Induktionstischherd ITH 80-320

105978

UVP* 2.198,- €

GTIN 4015613729695



Große Leistung – Große Kochstelle. Mit einer Topfgröße von bis zu 320 mm und leistungsstarken 8 kW lassen sich auch große Mengen an dem mobilen Tischherd zubereiten.



- Material Kochfläche Glas
- Leistung Kochstelle(n) max. 8000 W
- Durchmesser Kochstelle(n) 320 mm
- Anzahl Leistungsstufen 6
- Überhitzungsschutz Ja
- Anschlusswert 8 kW | 400 V | 50 Hz
- Geräte-Anschluss 3 NAC
- Maße B 500 x T 540 x H 245 mm
- Gewicht 20,6 kg

Induktionswoks



Induktionswok IW 35

105986

UVP* 379,- €

GTIN 4015613680217



- Material Kochmulde Glas
- Leistung Kochstelle(n) max. 3,5 kW
- Durchmesser Kochmulde 260 mm
- Anzahl Leistungsstufen 10
- Temperaturbereich 60 °C bis 240 °C
- Intervalle Temperatureinstellung 20 °C
- Überhitzungsschutz Ja
- Zeiteinstellung 1 bis 180 Minuten
- Intervalle Zeiteinstellung 1 Minute(n)
- Anschlusswert 3,5 kW | 230 V | 50/60 Hz
- Maße B 340 x T 440 x H 125 mm
- Gewicht 7,5 kg

Induktionswok IW 35 PRO-2

105732

UVP* 1.198,- €

GTIN 4015613706498



Der transportable Induktionswok mit 3500 Watt und 10 Leistungsstufen bietet volle Flexibilität. Optisch besticht er durch die hochwertige SCHOTT CERAN® Kochmulde und das Touch-Control-Bedienfeld mit Digitalanzeige.

- Material Kochmulde SCHOTT CERAN®
- Leistung Kochstelle(n) max. 3,5 kW
- Durchmesser Kochmulde 260 mm
- Anzahl Leistungsstufen 10
- Temperaturbereich 60 °C bis 240 °C
- Intervalle Temperatureinstellung 20 °C
- Überhitzungsschutz Ja
- Zeiteinstellung 1 bis 180 Minuten
- Intervalle Zeiteinstellung 1 Minute(n)
- Eigenschaften 2 Lüfter mit Fettfiltern
- Anschlusswert 3,5 kW | 230 V | 50/60 Hz
- Maße B 355 x T 440 x H 165 mm
- Gewicht 8,2 kg

Einbau-Induktionswok IW35-EB

105997

UVP* 375,- €

GTIN 4015613715766



Der Einbau-Induktionswok lässt sich in Tisch- und Arbeitsplatten integrieren und bietet damit eine optimale Arbeitshöhe. Das separate Bedienfeld ermöglicht eine stufenlose Regelung von 60 bis 240 °C. Alternativ stehen 10 Leistungsstufen zur Wahl.



- | | |
|------------------------------------|---------------------------|
| • Material Kochmulde | Glaskeramik |
| • Leistung Kochstelle(n) max. | 3,5 kW |
| • Durchmesser Kochmulde | 260 mm |
| • Anzahl Leistungsstufen | 10 |
| • Temperaturbereich | 60 °C bis 240 °C |
| • Intervalle Temperatureinstellung | 20 °C |
| • Überhitzungsschutz | Ja |
| • Eigenschaften | 2 Lüfter |
| • Anschlusswert | 3,5 kW 230 V 50/60 Hz |
| • Maße | B 370 x T 390 x H 135 mm |
| • Gewicht | 7,5 kg |

Induktionswok 3kW, TG

105840

UVP* 2.149,- €

GTIN 4015613468235



- | | |
|-------------------------------|--------------------------|
| • Material Kochmulde | SCHOTT CERAN® |
| • Leistung Kochstelle(n) max. | 3 kW |
| • Durchmesser Kochmulde | 300 mm |
| • Anzahl Leistungsstufen | Stufenlos |
| • Überhitzungsschutz | Ja |
| • Anschlusswert | 3 kW 230 V 50/60 Hz |
| • Maße | B 330 x T 380 x H 180 mm |
| • Gewicht | 8,5 kg |

Induktionswok 35/293-FL

105876

UVP* 2.729,- €

GTIN 4015613712710



Extra flaches Design für eine besonders angenehme Arbeitshöhe – Zudem besticht der Induktionswok durch folgende Merkmale: Leistungsstarke Induktionsspule mit 3500 Watt, Kochmulde in EuroKera-Glaskeramik, 2 Lüfter und eine einfache Bedienung.

- | | |
|-------------------------------|---|
| • Material Kochmulde | EuroKera-Glaskeramik |
| • Leistung Kochstelle(n) max. | 3,5 kW |
| • Durchmesser Kochmulde | 293 mm |
| • Anzahl Leistungsstufen | 20 |
| • Überhitzungsschutz | Ja |
| • Eigenschaften | 2 Lüfter
Abstellfläche hinter der Kochstelle:
Edelstahl, Maße: B 400 x T 250 mm |
| • Anschlusswert | 3,5 kW 230 V 50/60 Hz |
| • Maße | B 400 x T 655 x H 150 mm |
| • Gewicht | 10 kg |

Induktionswok IW 50

105929

UVP* 645,- €

GTIN 4015613729688



Mobil und leistungsstark – Die Bedienung des Induktionswoks mit 5 kW erfolgt einfach mittels Leistungsregulierung über das Touchbedienfeld.

- | | |
|-------------------------------|--------------------------|
| • Material Kochmulde | Glas |
| • Leistung Kochstelle(n) max. | 5 kW |
| • Durchmesser Kochmulde | 280 mm |
| • Überhitzungsschutz | Ja |
| • Anschlusswert | 5 kW 400 V 50 Hz |
| • Geräte-Anschluss | 3 NAC |
| • Maße | B 400 x T 525 x H 195 mm |
| • Gewicht | 10,7 kg |

Induktionswok 30/293



- Material Kochmulde
- Durchmesser Kochmulde
- Anzahl Leistungsstufen
- Überhitzungsschutz
- Eigenschaften
- Maße

EuroKera-Glaskeramik
293 mm
20
Ja
2 Lüfter
B 400 x T 455 x H 180 mm

	Leistung Kochstelle(n) max.	Anschlusswert	Geräte- Anschluss	Gewicht	Art.-Nr.	UVP*	GTIN
30/293	3 kW	3 kW 230 V 50/60 Hz	Steckerfertig	9 kg	105871	2.329,- €	4015613712635
35/293	3,5 kW	3,5 kW 230 V 50/60 Hz	Steckerfertig	9 kg	105872	2.549,- €	4015613712642
50/293	5 kW	5 kW 400 V 50/60 Hz	3 NAC	12,6 kg	105873	4.198,- €	4015613712659
70/293	7 kW	7 kW 400 V 50/60 Hz	3 NAC	12,6 kg	105874	4.398,- €	4015613712666

Zubehör

Wokpfanne Stahl, 360mm

- Material: Stahl
- Inhalt: 5 Liter
- Durchmesser: 360 mm
- Maße: B 560 x T 360 x H 95 mm
- Gewicht: 1,5 kg
- GTIN: 4015613371313



A105960

UVP* 139,- €

Wokpfanne W360R

- Material: Edelstahl
- Inhalt: 6 Liter
- Durchmesser: 360 mm
- Höhe Pfanne ohne Deckel: 110 mm
- Maße: B 640 x T 360 x H 220 mm
- Gewicht: 2,9 kg
- GTIN: 4015613525075



105981

UVP* 139,- €

Wokpfanne W385R

- Material: Edelstahl
- Inhalt: 6 Liter
- Durchmesser: 385 mm
- Höhe Pfanne ohne Deckel: 160 mm
- Maße: B 645 x T 385 x H 160 mm
- Gewicht: 1,7 kg
- GTIN: 4015613668451



A105971

UVP* 81,- €

Induktionswok IW 80

105890

UVP* 2.198,- €

GTIN 4015613729701



Der Induktionswok kommt als Aufsichtgerät der Superlative daher – Die Kochmulde von 37 cm kann mit einer Leistung von bis zu 8 kW in 6 Leistungsstufen betrieben werden. Die intuitive Knebel-Bedienung ermöglicht ein entspanntes Kocherlebnis.

- Material Kochmulde
- Leistung Kochstelle(n) max.
- Durchmesser Kochmulde
- Anzahl Leistungsstufen
- Überhitzungsschutz
- Anschlusswert
- Geräte-Anschluss
- Maße
- Gewicht

Glas
8 kW
370 mm
6
Ja
8 kW | 400 V | 50 Hz
3 NAC
B 510 x T 600 x H 330 mm
22,2 kg

Wokpfanne W510F

- Material: Edelstahl
- Inhalt: 22 Liter
- Durchmesser: 510 mm
- Höhe Pfanne ohne Deckel: 195 mm
- Maße: B 618 x T 514 x H 205 mm
- Gewicht: 3,2 kg
- GTIN: 4015613755274



105731

UVP* 69,- €



Multipfannen



Multipfanne 41 cm



Die elektrische Multipfanne bietet vielfältige Einsatzmöglichkeiten bei hoher Flexibilität und einfacher Bedienung. Die leicht zu entnehmende Alugusspfanne mit Antihafbeschichtung wird mit passendem Glasdeckel geliefert.

- Material
- Ausführung innen
- Inklusive

Aluminium
Kunststoff
Antihafbeschichtung
1 Glasdeckel



► Inklusive Edelstahldeckel mit Glasfenster

	Innen-Durchmesser	Höhe Innen	Inhalt	Anschlusswert	Maße	Gewicht	Art.-Nr.	UVP*	GTIN
Multipfanne 37 cm	360 mm	80 mm	7 Liter	1,5 kW 230 V 50 Hz	B 500 mm T 470 mm H 190 mm	3,5 kg	150121	59,- €	401561365574
Multipfanne 41 cm	380 mm	40 mm	4 Liter	1,5 kW 230 V 50 Hz	B 510 mm T 495 mm H 165 mm	3,3 kg	A150114G	48,- €	4015613418629
Multipfanne "Grande" 41 cm	380 mm	80 mm	8 Liter	1,5 kW 230 V 50 Hz	B 510 mm T 495 mm H 200 mm	3,7 kg	A150118G	56,- €	4015613419688
Multipfanne 55cm	515 mm	50 mm	10 Liter	1,6 kW 230 V 50 Hz	B 615 mm T 555 mm H 180 mm	4,8 kg	A150155	109,- €	4015613363752

Multipfanne 40x30

150340

UVP* 56,- €

GTIN 4015613505169



- Material
- Ausführung innen
- Ecken innen abgerundet
- Inhalt
- Maße innen
- Steuerung
- Inklusive
- Anschlusswert
- Maße
- Gewicht

Aluminium
Kunststoff
Antihafbeschichtung
Ja
7,5 Liter
B 370 x T 285 x H 80 mm
Elektronisch
Drehregler
1 Glasdeckel
1,5 kW | 230 V | 50 Hz
B 490 x T 310 x H 195 mm
3,2 kg

Würstchenwärmer 1KA10



- Maße Becken
- Temperaturbereich
- Inklusive

B 240 x T 300 x H 150 mm
30 °C bis 90 °C
Deckel, klappbar, abnehmbar



► Becken getrennt regelbar

	Anzahl Becken	Ablasshahn	Anschlusswert	Maße	Gewicht	Art.-Nr.	UVP*	GTIN
1KA10	1	Nein	1 kW 230 V 50/60 Hz	B 270 x T 350 x H 240 mm	5,6 kg	A120465	209,- €	4015613659497
2KA20	2	Ja	2 kW 230 V 50/60 Hz	B 535 x T 370 x H 240 mm	11,2 kg	A120466	439,- €	4015613659503

Würstchenwärmer 1KA10-FM

A120467

UVP* 229,- €

GTIN 4015613718705



- Maße Becken
- Temperaturbereich
- Eigenschaften

B 240 x T 300 x H 150 mm
30 °C bis 90 °C
Ablagerost für Würstchen, herausnehmbar
Deckel fest montiert, klappbar
Deckel durch Rändelschrauben einfach zu demontieren
1 kW | 230 V | 50/60 Hz
B 270 x T 360 x H 240 mm
6 kg

- Anschlusswert
- Maße
- Gewicht

Würstchen-Rollergrill 7181

104922

UVP* 429,- €

GTIN 4015613731704



- Ausführung Grillfläche
- Anzahl Rollen
- Rollenlänge
- Anzahl Heizzonen
- Heizzonen getrennt regelbar
- Aufteilung Heizzonen
- Aufnahmefähigkeit Würstchen
- Temperaturbereich
- Eigenschaften

Rotierende Rollen
7
460 mm
2
Ja
Vorne 4 Rollen, hinten 3 Rollen
18
20 °C bis 110 °C
Temperatur und Rollen getrennt regelbar
Zusätzliche Warmhaltefähigkeit durch mitgelieferten Rost
0,59 kW | 230 V | 50 Hz
B 600 x T 320 x H 230 mm
13,3 kg

- Anschlusswert
- Maße
- Gewicht

Abdeckhaube Rollergrill 7181

- Material: Kunststoff
- Maße Öffnung: B 418 x H 162 mm
- Eigenschaften: Klappe feststellbar
- Maße: B 590 x T 315 x H 200 mm
- Gewicht: 1,6 kg
- GTIN: 4015613757940



104923

UVP* 172,- €

Hot-Dog-Gerät

A120401

UVP* 389,- €

GTIN 4015613370521



- Durchmesser Glaszylinder
- Höhe Glaszylinder
- Temperaturbereich
- Eigenschaften
- Anschlusswert
- Maße
- Gewicht

195 mm
245 mm
30 °C bis 90 °C
Wassertank: Edelstahl, Inhalt: 1,25 Liter
1 kW | 230 V | 50 Hz
B 260 x T 295 x H 360 mm
6,9 kg

Hot Dog-Gerät, eckig



- Durchmesser Glaszylinder
- Höhe Glaszylinder
- Temperaturbereich
- Eigenschaften
- Anschlusswert

200 mm
240 mm
30 °C bis 100 °C
Wassertank: Edelstahl, Inhalt: 1,25 Liter
0,8 kW | 230 V | 50 Hz



	Maße	Gewicht	Art.-Nr.	UVP*	GTIN
Hot Dog-Gerät, eckig	B 280 x T 280 x H 355 mm	5,2 kg	A120406	289,- €	4015613432595
Hot-Dog-Gerät, rund	B 295 x T 295 x H 415 mm	4,8 kg	A120407	269,- €	4015613432601

Hot Dog-Gerät, 4 Toaststangen

A120408

UVP* 369,- €

GTIN 4015613443065



- Durchmesser Glaszylinder
- Höhe Glaszylinder
- Temperaturbereich
- Mit Toaststangen
- Anschlusswert
- Maße
- Gewicht

200 mm
240 mm
40 °C bis 100 °C
Ja
0,96 kW | 230 V | 50 Hz
B 500 x T 285 x H 390 mm
7,6 kg

Hot-Dog-Spießtoaster T4

A120409

UVP* 172,- €

GTIN 4015613610603



- Anzahl Toaststangen
- Temperaturbereich bis
- Anschlusswert
- Maße
- Gewicht

4
80 °C
0,19 kW | 230 V | 50 Hz
B 240 x T 280 x H 310 mm
2,8 kg

Zubehör

Hot-Dog-Glaszylinderschutz 200

- Material: Silikon
- Ausgelegt für: Hot-Dog-Glaszylinder Ø 200 mm
- Maße: B 200 x T 200 x H 14 mm
- Gewicht: 0,03 kg
- GTIN: 4015613794105



▶ Zum Schutz vor Glasbruch von Hot-Dog-Glaszylindern



A120430

UVP* 8,- €

Currywurstschneider 10M1750M

120579

UVP* 175,- €

GTIN 4015613505152



- Scheibenstärke
- Messer-Art
- Wurstabschnitte max.
- Breite innen
- Bedienung
- Eigenschaften
- Maße
- Gewicht

17,5 mm
10 fest montierte Messer
11
210 mm
Manuell
4 Stellfüße mit Saugnapfen
B 300 x T 115 x H 210 mm
2,3 kg

Currywurstschneider DRM3500E

120599

UVP* 298,- €

GTIN 4015613756851



Elektrischer Currywurstschneider mit praktischem Dreiecksmesser und abnehmbarem Trichter für mehr Hygiene. Die Scheibenstärke lässt sich stufenlos regulieren.



• Scheibenstärke 14 - 35 mm



• Scheibenstärke regulierbar Ja

• Messer-Art Dreiecksmesser

• Durchmesser Einfüllschacht 41,5 mm

• Automatische Einschaltfunktion Nein

• Sicherheitsschalter Ja

• Überhitzungsschutz Ja

• Eigenschaften Abnehmbarer Trichter, spülmaschinengeeignet

• Anschlusswert 0,042 kW | 230 V | 50/60 Hz

• Maße B 165 x T 245 x H 285 mm

• Gewicht 4 kg

Currywurstschneider DSM3500E

120578

UVP* 289,- €

GTIN 4015613505138



• Scheibenstärke 5 - 35 mm

• Scheibenstärke regulierbar Ja



• Messer-Art Doppel-Sichelmesser

• Durchmesser Einfüllschacht 47 mm



• Automatische Einschaltfunktion Ja

• Anschlusswert 0,135 kW | 230 V | 50 Hz

• Maße B 185 x T 210 x H 325 mm

• Gewicht 6,9 kg

Ersatz-Doppel-Sichelmesser

- Maße: B 70 x T 170 x H 2 mm
- Gewicht: 0,07 kg
- GTIN: 4015613658063



120582

UVP* 39,- €

Pumpstation, 1 Pumpe 3,3L



Geeignet für Ketchup, Mayonnaise, Senf, etc.



• Material Pumpe Polycarbonat

• Material Innengefäß Polyethylen

• Dosierung regulierbar Ja

• Auslauf schwenkbar 180°

• Inklusive 3 Portionier-Einsätze je Pumpe (Durchmesser: 3,9 mm, 6,5 mm, 10 mm)



Anzahl Pumpen

Inhalt

Maße

Gewicht

Art.-Nr.

UVP*

GTIN

	Anzahl Pumpen	Inhalt	Maße	Gewicht	Art.-Nr.	UVP*	GTIN
1 Pumpe 3,3L	1	3,3 Liter	B 139 x T 224 x H 456 mm	2,3 kg	100321	549,- €	4015613481272
2 Pumpen 2x3,3L	2	2 x 3,3 Liter	B 276 x T 224 x H 456 mm	4,1 kg	100322	898,- €	4015613481289
3 Pumpen 3x3,3L	3	3 x 3,3 Liter	B 394 x T 224 x H 456 mm	5,3 kg	100323	1.198,- €	4015613481296
4 Pumpen 4x3,3L	4	4 x 3,3 Liter	B 511 x T 224 x H 456 mm	7,9 kg	100324	1.549,- €	4015613481302

Reiskocher



Reiskocher 1,8L SD

150528

UVP* 55,- €

GTIN 4015613672199



- Inhalt
- Produktionsmenge Reis
- Innentopf
- Funktionen

- Inklusive

- Anschlusswert
- Maße
- Gewicht

1,8 Liter
 2 - 10 Portionen
 Antihaftbeschichtet
 Kochen
 Dämpfen
 Warmhalten
 1 Messbecher
 1 Reislöffel
 1 Dämpfeinsatz
 0,7 kW | 230 V | 50/60 Hz
 B 290 x T 262 x H 293 mm
 2,7 kg

Reiskocher 8L W



- Innentopf

- Funktionen

- Eigenschaften
- Inklusive

Antihaftbeschichtet
 Hitzebeständig
 Herausnehmbar
 Kochen
 Warmhalten
 Silikonmatte als Anbrennschutz
 1 Messbecher
 1 Reislöffel
 1 Silikonmatte

	Inhalt	Produktionsmenge Reis	Anschlusswert	Maße	Gewicht	Art.-Nr.	UVP*	GTIN
8L W	8 Liter	25 - 40 Portionen	1,95 kW 230 V 50/60 Hz	B 440 mm T 340 mm H 360 mm	6,5 kg	150533	185,- €	4015613758749
12L W	12 Liter	40 - 60 Portionen	2,65 kW 230 V 50/60 Hz	B 500 mm T 440 mm H 370 mm	9,8 kg	150538	215,- €	4015613746814

Reiskocher 8L

A150513

UVP* 245,- €

GTIN 4015613405698



- Inhalt
- Produktionsmenge Reis
- Innentopf

- Funktionen

- Eigenschaften

- Inklusive

- Anschlusswert
- Maße
- Gewicht

8 Liter
 25 - 40 Portionen
 Antihaftbeschichtet
 Hitzebeständig
 Kochen
 Warmhalten
 Extra große Griffe
 Silikonmatte als Anbrennschutz
 1 Messbecher
 1 Reislöffel
 1 Rührlöffel
 1 Silikonmatte
 1,95 kW | 230 V | 50/60 Hz
 B 385 x T 480 x H 345 mm
 10 kg

Reiskocher 12L

150529

UVP* 395,- €

GTIN 4015613666396



- Inhalt
- Produktionsmenge Reis
- Innentopf
- Funktionen
- Eigenschaften
- Inklusive
- Anschlusswert
- Maße
- Gewicht

12 Liter
40 - 60 Portionen
Antihafbeschichtet
Hitzebeständig
Kochen
Warmhalten
Silikonmatte als Anbrennschutz
1 Messbecher
1 Reislöffel
1 Rührlöffel
1 Silikonmatte
2,85 kW | 230 V | 50/60 Hz
B 560 x T 465 x H 400 mm
15,7 kg

Reiskocher Gas 10L

1505393

UVP* 489,- €

GTIN 4015613752860



- Material
- Inhalt
- Produktionsmenge Reis
- Innentopf
- Funktionen
- Gas-Art
- Regeldruck
- Gasbrenner
- Pilotflamme
- Zünd-Art
- Züandsicherung
- Gas-Absperrhahn
- Inklusive
- Wichtiger Hinweis

Aluminium
Emailliert
Edelstahl
10 Liter
50 Portionen
Aluminium
Herausnehmbar
Hitzebeständig
Kochen
Warmhalten
Flüssiggas
50 mbar
Einkreisbrenner
Ja
Piezo-Zündung
Ja
Ja
1 Messbecher
1 Rührlöffel
Ausschließlich im gut belüfteten Raum und Außenbereich einsetzbar
Lieferung ohne Gas-Anschlussset
5,6 kW
B 600 x T 490 x H 452 mm
14,8 kg

Gasanschluss-Set GW-Al

- Einsetzbar im: Innen- und Außenbereich
- Maße: B 64 x T 61 x H 27 mm
- Gewicht: 1,3 kg
- GTIN: 4015613586557



500180

UVP* 149,- €

- Anschlusswert
- Maße
- Gewicht

Reiswärmer mit Ringwärme

A150512

UVP* 239,- €

GTIN 4015613396286



- Füllmenge Reis - gekocht
- Innentopf
- Eigenschaften
- Inklusive
- Anschlusswert
- Maße
- Gewicht

8,5 kg
Antihafbeschichtet
Hitzebeständig
Extra große Griffe
1 Reislöffel
1 Rührlöffel
0,11 kW | 230 V | 50/60 Hz
B 395 x T 465 x H 395 mm
7,8 kg

Toaster



Toaster TS20Sli

100282

UVP* 66,- €

GTIN 4015613680262



- Material

Kunststoff
270 x 38 mm



- Schlitzgröße
- Anzahl Bräunungsstufen
- Funktionen

6

Toasten

Auftauen

- Eigenschaften

Produktausgabe über Toastrutsche
Abbruch-Taste

- Anschlusswert

1,3 kW | 230 V | 50 Hz

- Maße

B 405 x T 152 x H 268 mm

- Gewicht

2,2 kg

Toaster TBRB20



- Schlitzgröße
- Funktionen

140 x 35 mm

Auftauen

Aufwärmen



- Inklusive

Einseitiges Toasten (Bagel)



- Anzahl Bräunungsstufen

Toasten

6

Brötchenaufsatz, abnehmbar



Anzahl
Schlitze

Anschlusswert

Maße

Gewicht

Art.-Nr.

UVP*

GTIN

	Anzahl Schlitze	Anschlusswert	Maße	Gewicht	Art.-Nr.	UVP*	GTIN
TBRB20	2	0,88 kW 230 V 50/60 Hz	B 195 x T 300 x H 200 mm	1,54 kg	100373	52,- €	4015613808789
TBRB40	4	1,48 kW 230 V 50/60 Hz	B 330 x T 300 x H 200 mm	2,30 kg	100374	82,- €	4015613806624

Toaster TS40



- Schlitzgröße
- Funktionen

145 x 20 mm

Toasten



- Zeiteinstellung
- Bedienung

1 bis 5 Minuten



- Eigenschaften

1 Bedienhebel (manueller Auswurf)
Wahlschalter für die Inbetriebnahme der
Toastschlitze, 2er-Gruppen
Signalton nach Ablauf der Zeit



Anzahl
Schlitze

Anschlusswert

Maße

Gewicht

Art.-Nr.

UVP*

GTIN

	Anzahl Schlitze	Anschlusswert	Maße	Gewicht	Art.-Nr.	UVP*	GTIN
TS40	4	1,8 kW 230 V 50 Hz	B 300 x T 250 x H 220 mm	4,2 kg	100292	172,- €	4015613739908
TS60	6	2,5 kW 230 V 50 Hz	B 405 x T 275 x H 220 mm	5,6 kg	100197	265,- €	4015613670911

Durchlauftoaster Mini-XS

100273

UVP* 469,- €

GTIN 4015613719023



- Leistung / Stunde
- Bandgeschwindigkeit
- Ausgelegt für

- Funktionen

- Aufheizzeit
- Eigenschaften

- Anschlusswert
- Maße
- Gewicht

Ca. 90 Toastscheiben
Stufenlos regelbar
Toast
Sandwich-Toast
Bagel- oder Brötchenhälften
Ober- / Unterhitze (Toast)
Oberhitze (Brötchen)
Unterhitze (Brötchen)
5 Minuten
Bandgeschwindigkeit und Art der
Wärmezufuhr getrennt regelbar
1 kW | 230 V | 50 Hz
B 235 x T 655 x H 395 mm
11,6 kg

Durchlauftoaster DLT150-1



- Bandgeschwindigkeit
- Ausgelegt für

- Funktionen

- Aufheizzeit
- Eigenschaften

Stufenlos regelbar
Brötchen
Sandwich-Toast
Toast
Ober- / Unterhitze (Toast)
Oberhitze (Brötchen)
Standby
15 - 20 Minuten
Bandgeschwindigkeit und Art der
Wärmezufuhr getrennt regelbar



	Leistung / Stunde	Anschlusswert	Maße	Gewicht	Art.-Nr.	UVP*	GTIN
"Mini"	ca. 75 Toastscheiben	1,34 kW 230 V 50 Hz	B 285 mm T 420 mm H 390 mm	13,5 kg	100211	498,- €	4015613505473
DLT150-1	ca. 150 Toastscheiben	2,24 kW 230 V 50/60 Hz	B 370 mm T 420 mm H 390 mm	16,1 kg	A100205	669,- €	4015613421490

Toast-/Überbackgerät, einfach



- Wärmequelle
- Maße innen:
- Zeiteinstellung bis
- Inklusive

Quartz-Heizstrahler
B 355 x T 240 x H 50 mm
15 Minute(n)
1 Toastzange

	Anzahl Ebenen	Anschlusswert	Maße	Gewicht	Art.-Nr.	UVP*	GTIN
einfach	1	1,7 kW 230 V 50/60 Hz	B 400 x T 370 x H 285 mm	7,8 kg	A151300	215,- €	4015613388601
doppelt	2	3 kW 230 V 50/60 Hz	B 400 x T 370 x H 405 mm	10,3 kg	A151600	269,- €	4015613385549

Toastzange 100A151301

- Material: Edelstahl
- Maße: B 101 x T 340 x H 70 mm
- Gewicht: 0,24 kg
- GTIN: 4015613753119



A151301

UVP* 13,50 €



▶ Höhe Innen, je: 50 mm

Crêpe-Geräte | Waffeleisen



Crêpe-Backgerät 1CP400



- Material Crêpeplatten
- Durchmesser Crêpeplatten
- Ausführung Crêpeplatten
- Temperaturbereich
- Inklusive

Gusseisen, teflonbeschichtet
400 mm
Fest montiert
50 °C bis 300 °C
1 Teigverteiler



- ▶ Separat schalt- und regulierbar
- ▶ 2 getrennte Steckdosen erforderlich

	Anzahl Crêpeplatten	Anschlusswert	Maße	Gewicht	Art.-Nr.	UVP*	GTIN
1CP400	1	3 kW 230 V 50/60 Hz	B 450 x T 510 x H 245 mm	21 kg	104458	459,- €	4015613735931
2CP400	2	6 kW 2 x 230 V 50/60 Hz	B 860 x T 510 x H 245 mm	40 kg	104457	798,- €	4015613731742

Crêpe-Backgerät 1CP400G



- Material Crêpeplatten
- Durchmesser Crêpeplatten
- Ausführung Crêpeplatten
- Temperaturbereich
- Temperaturregelung
- Gasbrenner
- Zünd-Art
- Gas-Art
- Regeldruck
- Nicht im Lieferumfang enthalten

Gusseisen, teflonbeschichtet
400 mm
Fest montiert
150 °C bis 300 °C
2 Stufen
Einkreis-Sternbrenner-Kombination
Elektronische Zündung mit Batterie
Erdgas H
Flüssiggasdüsen sind beigelegt
20 mbar
1 Batterie, AA
Gas-Anschluss-Set



- ▶ Crêpeplatten getrennt schaltbar

	Anzahl Crêpeplatten	Anschlusswert	Maße	Gewicht	Art.-Nr.	UVP*	GTIN
1CP400G	1	3 kW	B 450 x T 500 x H 250 mm	17 kg	1043613	479,- €	4015613746883
2CP400G	2	6 kW	B 850 x T 520 x H 230 mm	30,4 kg	1043623	859,- €	4015613746890

Zubehör

Teigwendemesser C100

- Maße: B 55 x T 430 x H 10 mm
- Gewicht: 0,05 kg
- GTIN: 4015613773094



104500

UVP* 9,50 €

Teigverteiler C100

- Maße: B 280 x T 320 x H 45 mm
- Gewicht: 0,08 kg
- GTIN: 4015613773100



104501

UVP* 13,- €

Gasanschluss-Set GW-AI

- Einsetzbar im: Innen- und Außenbereich
- Maße: B 64 x T 61 x H 27 mm
- Gewicht: 1,3 kg
- GTIN: 4015613586557



500180

UVP* 149,- €

Waffeleisen 1HW211



- Material Backplatten
- Ausführung Backplatte(n)
- Temperaturbereich

Gusseisen, emailliert
Fest montiert
50 °C bis 300 °C



2HW211

- ▶ Backeinheiten getrennt regelbar
- ▶ 2 getrennte Steckdosen erforderlich



2BW160-101

- ▶ Backeinheiten getrennt regelbar
- ▶ 2 getrennte Steckdosen erforderlich

	Anzahl Backeinheiten	Waffelform	Waffelgröße	Anschlusswert	Maße	Gewicht	Art.-Nr.	UVP*	GTIN
1HW211	1	Herzwaffel	Ø 210 mm Höhe 16 mm	2,2 kW 230 V 50/60 Hz	B 285 mm T 470 mm H 220 mm	15,35 kg	370174	519,- €	4015613735771
2HW211	2	Herzwaffel	Ø 210 mm Höhe 16 mm	4,4 kW 2 x 230 V 50/60 Hz	B 600 mm T 470 mm H 230 mm	32,5 kg	370191	939,- €	4015613731728
1BW160-101	1	Brüsseler Waffel	160 x 100 mm Höhe 32 mm	2,2 kW 230 V 50/60 Hz	B 285 mm T 470 mm H 245 mm	21,75 kg	370175	519,- €	4015613735832
2BW160-101	2	Brüsseler Waffel	160 x 100 mm Höhe 32 mm	4,4 kW 2 x 230 V 50/60 Hz	B 600 mm T 470 mm H 250 mm	44,5 kg	370193	939,- €	4015613731735

Waffeleisen MDI 1HW211



- Material Backplatten
- Ausführung Backplatte(n)
- Steuerung
- Temperaturbereich
- Temperaturregelung

Gusseisen, emailliert
Fest montiert
MDI-Knebel
50 °C bis 300 °C
Elektronisch
In 1 °C-Stufen
Ja
Ja
Signalton nach Ablauf der Zeit
(0 - 9:30 Minuten)
Memory-Funktion



MDI 2HW211

- ▶ Backeinheiten getrennt regelbar
- ▶ 2 getrennte Steckdosen erforderlich



MDI 2BW160-101

- ▶ Backeinheiten getrennt regelbar
- ▶ 2 getrennte Steckdosen erforderlich

	Anzahl Backeinheiten	Waffelform	Waffelgröße	Anschlusswert	Maße	Gewicht	Art.-Nr.	UVP*	GTIN
MDI 1HW211	1	Herzwaffel	Ø 210 mm Höhe 16 mm	2,2 kW 230 V 50/60 Hz	B 285 mm T 470 mm H 225 mm	17 kg	370197	579,- €	4015613747750
MDI 2HW211	2	Herzwaffel	Ø 210 mm Höhe 16 mm	4,4 kW 2 x 230 V 50/60 Hz	B 600 mm T 450 mm H 225 mm	33,8 kg	370198	1.069,- €	4015613747767
MDI 1BW160-101	1	Brüsseler Waffel	160 x 100 mm Höhe 32 mm	2,2 kW 230 V 50/60 Hz	B 285 mm T 460 mm H 245 mm	23,35 kg	370195	579,- €	4015613747729
MDI 2BW160-101	2	Brüsseler Waffel	160 x 100 mm Höhe 32 mm	4,4 kW 2 x 230 V 50/60 Hz	B 600 mm T 460 mm H 245 mm	47,15 kg	370196	1.069,- €	4015613747743



Waffeleisen MDI 1HW-AL



• Material Backplatten



• Anzahl Backeinheiten

• Ausführung Backplatte(n)



• Steuerung

• Temperaturbereich

• Temperaturregelung

• Digital-Anzeige

• Timer

• Eigenschaften

Aluminium
Beschichtet

1

Fest montiert

MDI-Knebel

50 °C bis 300 °C

Elektronisch

In 1 °C-Stufen

Ja

Ja

Signalton nach Ablauf der Zeit
(0 - 9:30 Minuten)

Memory-Funktion

	Waffelform	Waffelgröße	Anschlusswert	Maße	Gewicht	Art.-Nr.	UVP*	GTIN
MDI 1HW-AL	Herzwaffel	Ø 210 mm Höhe 16 mm	1,8 kW 230 V 50/60 Hz	B 300 mm T 450 mm H 250 mm	10,9 kg	370270	455,- €	4015613758213
MDI 1BW-AL	Brüsseler Waffel	160 x 100 mm Höhe 32 mm	1,8 kW 230 V 50/60 Hz	B 300 mm T 450 mm H 250 mm	10,4 kg	370271	455,- €	4015613758220
MDI Lolly 400	Lolly, dreieckig	52 x 20 mm Höhe 220 mm	1,8 kW 230 V 50/60 Hz	B 300 mm T 450 mm H 250 mm	12 kg	370273	455,- €	4015613758244
MDI Donut 900	Donut	Ø 50 mm Höhe 20 mm	1,8 kW 230 V 50/60 Hz	B 300 mm T 450 mm H 250 mm	9,4 kg	370274	455,- €	4015613758251
MDI Lolly 600	Lolly, rund	40 x 30 mm Höhe 140 mm	1,8 kW 230 V 50/60 Hz	B 365 mm T 380 mm H 250 mm	10,36 kg	370275	455,- €	4015613758268
MDI Cone 2120	Rund (formbar als Waffelhörnchen, -schale, rolle)	Ø 212 mm	1 kW 230 V 50/60 Hz	B 255 mm T 460 mm H 250 mm	7,7 kg	370276	455,- €	4015613771052



MDI 1HW-AL



MDI 1BW-AL



MDI Lolly 400

- ▶ 1 Backeinheit mit 4 Lolly-Waffeln
- ▶ Lieferung ohne Spieße



MDI Donut 900

- ▶ 1 Backeinheit mit 9 Donuts



MDI Lolly 600

- ▶ 1 Backeinheit mit 6 Lolly-Waffeln
- ▶ Lieferung ohne Spieße



MDI Cone 2120

- ▶ Lieferung inklusive Waffelhörnchenformer

Waffeleisen "Deluxe II"

370165

UVP* 529,- €

GTIN 4015613655369



- Material Backplatten



- Waffelform
- Waffelgröße



- Ausführung Backplatte(n)
- Backplatten drehbar
- Drehung der Backplatten
- Temperaturbereich
- Inklusive
- Anschlusswert
- Maße
- Gewicht

Aluguss
Antihafbeschichtet
Brüsseler Waffel
165 x 100 mm, Höhe 25 mm
Fest montiert
Ja
180 ° rechts/links-Drehung
50 °C bis 300 °C
2 Auffangschalen, B 215 x T 285 x H 18 mm
1,5 kW | 230 V | 50/60 Hz
B 525 x T 340 x H 250 mm
13,55 kg



► Optimale Teigverteilung durch die 180°-Drehung



► Einfache Reinigung
► 2 abnehmbare Auffangschalen unterhalb der Backplatten

Waffeleisen "Deluxe" 1BW170D

370164

UVP* 609,- €

GTIN 4015613581163



- Material Backplatten
- Anzahl Backeinheiten



- Waffelform
- Waffelgröße



- Ausführung Backplatte(n)
- Backplatten drehbar
- Drehung der Backplatten
- Temperaturbereich
- Programmierung

Aluminiumdruckguss, beschichtet
1
Brüsseler Waffel
Ø 170 mm, Höhe 35 mm
Fest montiert
Ja
180 ° rechts/links-Drehung
125 °C bis 230 °C
Backzeit
Temperatur
Ja
1 Auffangschale, B 250 x T 280 mm
1 kW | 230 V | 50/60 Hz
B 260 x T 505 x H 320 mm
10,5 kg

- Digital-Anzeige
- Inklusive
- Anschlusswert
- Maße
- Gewicht



► Die 180° rechts/links-Drehung der Backplatten garantiert eine gleichmäßige Teigverteilung und optimale Bräunung

Zubehör

Waffelhörnchenformer MDI Cone 2120

- Material: Holz
- Ausgelegt für: Formen von Waffelhörnchen
- Passend zum Waffeleisen MDI Cone 2120
- Maße: B 250 x T 60 x H 60 mm
- Gewicht: 0,14 kg
- GTIN: 4015613793580



370278

UVP* 3,- €

Teigportionierer 800ml

- Material: Edelstahl
- Füllmenge: 800 ml
- Dosieröffnung: Ø 8 mm
- Inklusive: Ständer
- Maße: B 140 x T 260 x H 240 mm
- Gewicht: 0,45 kg
- GTIN: 4015613711553



101929

UVP* 25,- €

Mikrowellen



Mikrowelle 23L, 900W

610836

UVP* 209,- €

GTIN 4015613518992



• Mikrowellenleistung

900 W

• Anzahl Magnetrone

1



• Anzahl Leistungsstufen

6

• Funktionen

Auftauen



• Inhalt

Erhitzen

23 Liter



• Zeiteinstellung bis

30 Minute(n)

• Mit Drehteller

Ja

• Innenbeleuchtung

Ja

• Anschlusswert

1,4 kW | 230 V | 50 Hz

• Maße

B 483 x T 425 x H 281 mm

• Gewicht

12,6 kg

Mikrowelle 9231D-GR

610856

UVP* 235,- €

GTIN 4015613762418



Für ein besonders gutes Grillergebnis, bei bis zu 1000 Watt, sorgt das mitgelieferte Grillgestell – ob als reine Grillfunktion oder kombiniert mit der Mikrowellenfunktion.

Natürlich beherrscht das Gerät auch die Grundfunktionen wie Mikrowellengaren, Auftauen und Erhitzen.



• Mikrowellenleistung

900 W

• Grillleistung

1000 W



• Anzahl Magnetrone

1

• Anzahl Leistungsstufen

9

• Funktionen

Auftauen

Erhitzen

Grill (kombinierbar)

• Inhalt

23 Liter

• Zeiteinstellung bis

30 Minute(n)

• Mit Drehteller

Ja

• Innenbeleuchtung

Ja

• Inklusive

1 Grillgestell, Ø 189 mm, Höhe 79 mm

• Anschlusswert

1,4 kW | 230 V | 50 Hz

• Maße

B 480 x T 390 x H 280 mm

• Gewicht

12,8 kg



Mikrowelle 25L, 1000W



- Mikrowellenleistung
- Anzahl Magnetrone
- Funktionen

1000 W
1



- Inhalt
- Innenbeleuchtung

Auftauen
Erhitzen
25 Liter



- Anschlusswert

Ja



- Maße
- Gewicht

1,5 kW | 230 V | 50 Hz
B 520 x T 465 x H 312 mm
17,4 kg



► Einstellbare Programme: 20

	Anzahl Leistungsstufen	Zeiteinstellung bis	Art.-Nr.	UVP*	GTIN
Mikrowelle 25L, 1000W	6	60 Minute(n)	610182	559,- €	4015613487762
Mikrowelle DIG, 25L, 1000W	3	99 Minute(n)	610181	569,- €	4015613440101

Mikrowelle 14251M-HLGR

610847

UVP* 289,- €

GTIN 4015613800530



Mit den zusätzlichen Heißluft- und Grillfunktionen bietet die Mikrowelle ein großes Spektrum für die Art der Speisenzubereitung. Zeit und Leistung können ganz individuell nach Bedarf entsprechend der Funktion eingestellt werden.



- Material
- Material Garraum
- Mikrowellenleistung
- Grilleistung
- Heißluftleistung
- Anzahl Magnetrone
- Anzahl Leistungsstufen
- Funktionen

Stahlblech

Edelstahl

900 W

1950 W

1950 W

1

6

Auftauen

Erhitzen

Grill (kombinierbar)

Heißluft (kombinierbar)

25 Liter

8

95 Minute(n)

Ja

Ja

1 Grillpfanne, Ø 280 mm, Höhe 52 mm

1,95 kW | 230 V | 50 Hz

B 540 x T 470 x H 326 mm

16,5 kg

- Inhalt
- Einstellbare Programme
- Zeiteinstellung bis
- Mit Drehteller
- Innenbeleuchtung
- Inklusive
- Anschlusswert
- Maße
- Gewicht





- Stapelbare Mikrowelle mit 1800 Watt, 2 Magnetronen, Timer und 30 einstellbaren Programmen. Der 18-Liter-Garraum ist ausgestattet mit einer hochwertigen Bodenplatte aus Keramik.
- Mikrowellenleistung 1800 W
 - Anzahl Magnetrone 2
 - Anzahl Leistungsstufen 10
 - Funktionen Auftauen, Erhitzen
 - Inhalt 18 Liter
 - Einstellbare Programme 30
 - Zeiteinstellung bis 60 Minute(n)
 - Innenbeleuchtung Ja
 - Eigenschaften Taktile Tasten, USB-Flashspeicher-Option
 - Anschlusswert 2,8 kW | 230 V | 50 Hz
 - Maße B 420 x T 540 x H 338 mm
 - Gewicht 18 kg

Mikrowelle MJ26A6093



- Mikrowellenleistung 1850 W
- Anzahl Magnetrone 2
- Anzahl Leistungsstufen 5
- Funktionen 2 Auftaufunktionen, Erhitzen
- Inhalt 26 Liter
- Gastronorm 2/3 GN
- Innenbeleuchtung Ja
- Inklusive 1 Fixierblech zum Stapeln der Mikrowellen
- Anschlusswert 2,6 kW | 230 V | 50 Hz
- Maße B 464 x T 557 x H 368 mm
- Gewicht 32 kg



	Einstellbare Programme	Timer	Art.-Nr.	UVP*	GTIN
MJ26A6093	50	Digital + 20 Sekunden-Taste X2-Taste für doppelte Menge und Garzeit	610195	1.429,- €	8806092114708
MJ26A6091	-	Manuell + 20 Sekunden-Taste	610196	1.429,- €	8806092114685

Zubehör

Wandbord 520x400mm, CNS

- Material: CNS 18/10
- Maße Stellfläche: B 520 x T 400 mm
- Tragfähigkeit max.: 40 kg
- Maße: B 520 x T 400 x H 150 mm
- Gewicht: 3,4 kg
- GTIN: 4015613431963



174520

UVP* 83,- €

Wandbord 600x600mm, CNS

- Material: CNS 18/10
- Maße Stellfläche: B 600 x T 600 mm
- Tragfähigkeit max.: 50 kg
- Maße: B 600 x T 600 x H 155 mm
- Gewicht: 5,4 kg
- GTIN: 4015613434988

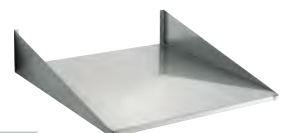

174600

UVP* 118,- €



WARMHALTETECHNIK | BUFFET

Die Kunst des Warmhaltens entscheidet oft über die Qualität eines Buffets. Deshalb kommt es auch so auf die richtige Warmhalte-Technik an. Unsere reichhaltige Produktauswahl hält von Chafing Dishes bis Bain Maries alles für Sie bereit.



Bain Marie 111-150



- Anzahl Becken
- Beckengröße, GN-Format
- Tiefe GN-Behälter max.
- Anschlusswert
- Maße

1
1 x 1/1 GN
150 mm
1,2 kW | 230 V | 50 Hz
B 338 x T 540 x H 248 mm



	Inklusive	Gewicht	Art.-Nr.	UVP*	GTIN
Bain Marie 111-150	–	8 kg	200230	169,- €	4015613423647
Bain Marie 212-150	2 GN-Behälter 1/2 GN	10,3 kg	200232	205,- €	4015613423654
Bain Marie 313-150	3 GN-Behälter 1/3 GN	10,6 kg	200233	225,- €	4015613423678

Bain Marie, 1/1 GN, 150mm, mit Hahn



- Anzahl Becken
- Beckengröße, GN-Format
- Wasserablaufhahn
- Anschlusswert

1
1 x 1/1 GN
Ja
1,2 kW | 230 V | 50/60 Hz



	Tiefe GN-Behälter max.	Maße	Gewicht	Art.-Nr.	UVP*	GTIN
Bain Marie, 1/1 GN, 150mm, mit Hahn	150 mm	B 340 x T 590 x H 240 mm	7,5 kg	200240	179,- €	4015613468969
Bain Marie, 1/1GN, 200mm, mit Hahn	200 mm	B 355 x T 600 x H 295 mm	9,5 kg	200207	249,- €	4015613379678

Eierkocher EH6

115129

UVP* 269,- €

GTIN 4015613675770



- Beckeninhalt
- Temperaturbereich
- Sicherheitsthermostat
- Härtegradeinstellung
- Heizelement aus Edelstahl
- Anschlusswert
- Maße
- Gewicht

4 Liter
30 °C bis 110 °C
Ja
Manuell
Ja
2,6 kW | 230 V | 50/60 Hz
B 365 x T 220 x H 290 mm
4,3 kg



Bain-Marie Hotpot, 1x Topf, 3,5 L



- Temperaturbereich
- Einsatztöpfe

35 °C bis 95 °C
getrennt regelbar



	Anzahl Einsatztöpfe	Inhalt	Anschlusswert	Maße	Gewicht	Art.-Nr.	UVP*	GTIN
Bain-Marie Hotpot, 1x Topf, 3,5 L	1	3,5 Liter	0,15 kW 230 V 50/60 Hz	B 210 mm T 210 mm H 320 mm	3,5 kg	605035	298,- €	4015613520612
Bain Marie Hotpot, 1x Topf, 6,5 L	1	6,5 Liter	0,2 kW 230 V 50/60 Hz	B 255 mm T 280 mm H 330 mm	4,5 kg	605065	319,- €	4015613520629
Bain Marie Hotpot, 2x Topf, 3,5 L	2	3,5 Liter	0,3 kW 230 V 50/60 Hz	B 415 mm T 240 mm H 320 mm	6,19 kg	606035	429,- €	4015613520650
Bain Marie Hotpot, 2x Topf, 6,5 L	2	6,5 Liter	0,4 kW 230 V 50/60 Hz	B 505 mm T 280 mm H 320 mm	7,9 kg	606065	479,- €	4015613520636
Bain Marie Hotpot, 3x Topf, 3,5 L	3	3,5 Liter	0,45 kW 230 V 50/60 Hz	B 610 mm T 240 mm H 320 mm	9 kg	607035	559,- €	4015613520667

Bain Marie Hotpot, 4x Topf, 3,5 L

608035

UVP* 639,- €

GTIN 4015613520674



- Anzahl Einsatztöpfe
- Inhalt, je
- Temperaturbereich
- Anschlusswert
- Maße
- Gewicht

4
getrennt regelbar
3,5 Liter
35 °C bis 95 °C
0,6 kW | 230 V | 50/60 Hz
B 415 x T 415 x H 320 mm
10,7 kg

Zubehör

Einsatztopf 3,5 Liter zu Hot Pot

- Material: CNS 18/10
- Inhalt: 3,5 Liter
- Maße: B 190 x T 190 x H 215 mm
- Gewicht: 0,54 kg
- GTIN: 4015613520698

609035

UVP* 45,- €

Einsatztopf 6,5 Liter zu Hot Pot

- Material: CNS 18/10
- Inhalt: 6,5 Liter
- Maße: B 240 x T 240 x H 210 mm
- Gewicht: 0,76 kg
- GTIN: 4015613520704

609065

UVP* 49,- €



Deckel für Hot Pot 3,5L

- Material: CNS 18/10
- Durchmesser: 186 mm
- Maße: B 190 x T 190 x H 25 mm
- Gewicht: 0,15 kg
- GTIN: 4015613520711

609135

UVP* 13,- €

Deckel für Hot Pot 6,5L

- Material: CNS 18/10
- Durchmesser: 237 mm
- Maße: B 240 x T 240 x H 25 mm
- Gewicht: 0,24 kg
- GTIN: 4015613520728

609165

UVP* 23,- €



Suppentöpfe



Suppentopf 5,4L

100062

UVP* 93,- €

GTIN 4015613634821



• Material

Stahlblech

Lackiert

Edelstahl



• Innentopf

Edelstahl

Herausnehmbar



• Inhalt

5,4 Liter

• Temperaturbereich

35 °C bis 95 °C

• Beheizungs-Art

Indirekt

• Inklusive

8 Suppenbeschriftungen, magnetisch haftend

• Anschlusswert

0,3 kW | 230 V | 50/60 Hz

• Maße

B 255 x T 267 x H 385 mm

• Gewicht

3,1 kg

Suppentopf Club 8,5L

100067

UVP* 95,- €

GTIN 4015613442587



• Material

Stahlblech

Lackiert

Edelstahl



• Innentopf

Edelstahl

Herausnehmbar



• Inhalt

8,5 Liter

• Temperaturbereich

30 °C bis 95 °C

• Beheizungs-Art

Indirekt

• Inklusive

8 Suppenbeschriftungen, magnetisch haftend

• Anschlusswert

0,4 kW | 230 V | 50 Hz

• Maße

B 295 x T 295 x H 385 mm

• Gewicht

3,4 kg

Partytopf 9L



• Innentopf

Edelstahl

Herausnehmbar



• Inhalt

9 Liter

• Temperaturbereich

30 °C bis 95 °C

• Beheizungs-Art

Indirekt



• Inklusive

8 Suppenbeschriftungen, magnetisch haftend

• Anschlusswert

0,4 kW | 230 V | 50/60 Hz

• Maße

B 345 x T 345 x H 360 mm

• Gewicht

4,5 kg



Material

Art.-Nr.

UVP*

GTIN

Partytopf 9L

Stahlblech, lackiert

100054

105,- €

4015613353432

Suppentopf De Luxe 9L

Edelstahl

100058

149,- €

4015613367736

Suppentopf Economic 9L

100061

UVP* 105,- €

GTIN 4015613421292



• Material

Stahlblech



• Innentopf

Lackiert

Edelstahl



• Inhalt

Edelstahl

Herausnehmbar

• Temperaturbereich

9 Liter

48 °C bis 94 °C

• Heizungs-Art

Indirekt

• Inklusive

8 Suppenbeschriftungen, magnetisch haftend

• Anschlusswert

0,4 kW | 230 V | 50-60 Hz

• Maße

B 360 x T 330 x H 370 mm

• Gewicht

3,9 kg

Suppentopf 10L

100048

UVP* 95,- €

GTIN 4015613610702



• Material

Kunststoff

• Innentopf

Edelstahl



• Inhalt

Herausnehmbar

10 Liter



• Temperaturbereich

57 °C bis 84 °C

• Heizungs-Art

Indirekt

• Anschlusswert

0,45 kW | 230 V | 50 Hz

• Maße

B 330 x T 330 x H 380 mm

• Gewicht

3 kg

Suppentopf Gourmet 10L

100047

UVP* 159,- €

GTIN 4015613364704



• Material

Kunststoff

• Innentopf

Chromnickelstahl



• Inhalt

Herausnehmbar

10 Liter



• Temperaturbereich

50 °C bis 95 °C

• Heizungs-Art

Indirekt

• Inklusive

1 Suppenkelle

• Anschlusswert

0,45 kW | 230 V | 50 Hz

• Maße

B 390 x T 390 x H 380 mm

• Gewicht

5,2 kg

Party-Kochtopf, 16L

A150510

UVP* 175,- €

GTIN 4016098101822



• Material

Stahl



• Inhalt

Emailliert

16 Liter



• Temperaturbereich

30 °C bis 90 °C

• Heizungs-Art

Direkt, ohne Wasser

• Anschlusswert

1,8 kW | 230 V | 50/60 Hz

• Maße

B 465 x T 365 x H 370 mm

• Gewicht

4,7 kg

Speisenwärmer



Schokoladenwärmer 1,25L

900005

UVP* 39,- €

GTIN 4015613669892



Ob Vollmilch-, Zartbitter- oder weiße Schokolade – schonendes Warmhalten von bis zu 1,25 Litern Schokolade ohne Anbrennen.



• Innentopf

Keramik
Herausnehmbar



• Inhalt
• Ausgelegt für

1,25 Liter
Vollmilchschokolade
Weiße Schokolade
Zartbitterschokolade



• Temperaturbereich
• Anschlusswert
• Maße
• Gewicht

40 °C bis 58 °C
0,12 kW | 230 V | 50/60 Hz
B 230 x T 220 x H 200 mm
2 kg



Speisenwärmer "Mini" 1,25L



• Material
• Innentopf

Aluminium
Keramik
Herausnehmbar
3 Stufen



• Temperaturregelung



WARMHALTECHNIK / BUFFET ▶ Speisenwärmer

	Inhalt	Temperaturbereich	Anschlusswert	Maße	Gewicht	Art.-Nr.	UVP*	GTIN
Speisenwärmer "Mini" 1,25L	1,25 Liter	65 °C bis 75 °C	0,12 kW 230 V 50/60 Hz	B 230 mm T 220 mm H 200 mm	2,1 kg	A100266	36,- €	4015613610580
Speisenwärmer 5,5L	5,5 Liter	20 °C bis 96 °C	0,28 kW 230 V 50/60 Hz	B 345 mm T 345 mm H 276 mm	5,4 kg	A100155	55,- €	4015613397894
Speisenwärmer 6,5L	6,5 Liter	20 °C bis 96 °C	0,32 kW 230 V 50/60 Hz	B 410 mm T 295 mm H 240 mm	5,7 kg	A100265	59,- €	4015613405346

Chafing-Dishes



Chafing-Dish 3,8L 500 E

500835

UVP* 132,- €

GTIN 4015613390857



- Inhalt
- Temperaturbereich

3,8 Liter

10 °C bis 85 °C



- Inklusive
- Anschlusswert

1 Behälter Ø 300 mm

0,5 kW | 230 V | 50 Hz



- Maße
- Gewicht

B 405 x T 330 x H 220 mm

3,7 kg



Chafing-Dish 1/1 1000 E

500831

UVP* 229,- €

GTIN 4015613389820



- Inhalt
- Gastronorm
- Tiefe GN-Behälter max.
- Temperaturbereich

13,5 Liter

1/1 GN

100 mm

10 °C bis 85 °C



- Inklusive

1 Deckelhalterung

1 GN-Behälter



- Anschlusswert

1 kW | 230 V | 50 Hz

- Maße

B 623 x T 356 x H 285 mm

- Gewicht

8,3 kg

Chafing-Dish 1/1 2200 E

500830

UVP* 179,- €

GTIN 4015613370033



- Inhalt
- Gastronorm
- Tiefe GN-Behälter max.
- Temperaturbereich

13,5 Liter

1/1 GN

100 mm

10 °C bis 85 °C



- Inklusive

1 Deckelhalterung

1 GN-Behälter



- Anschlusswert

2,2 kW | 230 V | 50 Hz

- Maße

B 636 x T 357 x H 287 mm

- Gewicht

6,2 kg

Suppenstation 2x4L 2200 E

500840

UVP* 209,- €

GTIN 4015613370040



- Anzahl Einsatztöpfe
- Inhalt, je
- Temperaturbereich

2

4 Liter

10 °C bis 85 °C



- Deckel-Eigenschaften

Abnehmbar, mit Griff

Löffelaussparung



- Inklusive

 1 Deckelhalterung

2 Suppenkellen

- Anschlusswert

2,2 kW | 230 V | 50 Hz

- Maße

B 636 x T 357 x H 460 mm

- Gewicht

7 kg

Technische Änderungen vorbehalten. | *UVP= Unverbindliche Preisempfehlung – Alle Preisangaben stellen lediglich Empfehlungen dar. Der Wiederverkäufer ist in der Festsetzung seiner Verkaufspreise frei.

WARMHALTETECHNIK / BUFFET ▲ Chafing-Dishes

147



Chafing-Dish 1/2 BP

500481

UVP* 54,- €

GTIN 4015613366708



- Gastronorm
- Tiefe GN-Behälter max.
- Anzahl Brennpastenbehälter
- Inklusive
- Maße
- Gewicht

1/2 GN
65 mm
1
1 GN-Behälter
B 375 x T 290 x H 320 mm
2,7 kg

Chafing-Dish 1/1 BP



- Gastronorm
- Anzahl Brennpastenbehälter
- Deckel-Eigenschaften
- Inklusive

1/1 GN
2
Abnehmbar, mit Griff
Einseitige Deckelhalterung
1 GN-Behälter

500494



500486



	Tiefe GN-Behälter max.	Maße	Gewicht	Art.-Nr.	UVP*	GTIN
Chafing-Dish 1/1 BP	65 mm	B 610 x T 350 x H 320 mm	4,3 kg	500482	72,- €	4015613366715
Chafing-Dish-Set 1/1 BP	65 mm	B 610 x T 355 x H 300 mm	8,6 kg	500486	125,- €	4015613439617
Chafing-Dish 1/1 BP XL	100 mm	B 605 x T 350 x H 305 mm	4,1 kg	500494	85,- €	4015613536903

Chafing-Dish 1/1 BP "Rolltop"

500458

UVP* 209,- €

GTIN 4015613412771



- Gastronorm
- Tiefe GN-Behälter max.
- Anzahl Brennpastenbehälter
- Material Griff(e)
- Deckel-Eigenschaften
- Inklusive
- Maße
- Gewicht

1/1 GN
65 mm
2
Kunststoff, Holzdekor
Rolltop
1 GN-Behälter
B 620 x T 350 x H 430 mm
8 kg

Zubehör

Elektroheizung CD 1/1 BP

- Material: Edelstahl
- Durchmesser: 130 mm
- Überhitzungsschutz: Ja
- Anschlusswert: 0,45 kW | 230 V | 50/60 Hz
- Maße: B 130 x T 140 x H 100 mm
- Gewicht: 1,2 kg
- GTIN: 4015613410166



500464

UVP* 48,- €

Rolltop-Deckel CD 1/1 E

- Material: Chromnickelstahl
- Ausgelegt für: Elektro Chafing Dishes
- Maße: B 525 x T 330 x H 165 mm
- Gewicht: 3,6 kg
- GTIN: 4015613433479



500833

UVP* 87,- €

Rolltop-Deckel CD 1/1 BP

- Material: Chromnickelstahl
- Ausgelegt für: Chafing Dishes mit Brennpaste
- Maße: B 535 x T 365 x H 170 mm
- Gewicht: 3 kg
- GTIN: 4015613412788



500459

UVP* 95,- €

Brennpasten



Brennpaste Eco-Fire 180g DS

500663

UVP* 69,- €

GTIN 4015613815817



- Inhalt / Dose 180 g
- Brenndauer/Dose, ca. 2,2 Stunden
- Maße B 85 x T 85 x H 55 mm
- Gewicht 0,23 kg
- Bestellmengeneinheit 1 Karton à 48 Dosen)
- Mindestbestellmenge 4 Kartons

Brennpaste Bartscher 200g DS

500060

UVP* 109,- €

GTIN 4015613467733



- Inhalt / Dose 200 g
- Brenndauer/Dose, ca. 3,5 Stunden
- Maße B 85 x T 85 x H 55 mm
- Gewicht 0,2 kg
- Bestellmengeneinheit 1 Karton (72 Dosen)
- Mindestbestellmenge 2 Kartons



Chafing-Dish 6,2L Flexible

500846

UVP* 375,- €

GTIN 4015613721101



- Inhalt
- Durchmesser Innenbehälter
- Beheizungs-Art

- Deckel-Eigenschaften

- Inklusive
- Wichtiger Hinweis

- Maße
- Gewicht

6,2 Liter
390 mm
Extern, mittels ebenem Induktions- oder Glaskeramik-Einbaukochfeld
Mit Sichtfenster
Soft-Close-Mechanik (hydraulisches Deckelscharnier)
Abnehmbar, mit Griff
1 Behälter Ø 390 mm, 65 mm tief, Edelstahl
Für den Geräte-Einsatz wird ein externes Kochfeld benötigt
B 435 x T 472 x H 185 mm
5,4 kg

Chafing-Dish 2/3 Flexible



- Tiefe GN-Behälter max.
- Beheizungs-Art

- Deckel-Eigenschaften

- Eigenschaften

- Inklusive
- Wichtiger Hinweis

65 mm
Extern, mittels ebenem Induktions- oder Glaskeramik-Einbaukochfeld
Mit Sichtfenster
Soft-Close-Mechanik (hydraulisches Deckelscharnier)
Abnehmbar, mit Griff
Temperaturregulierung über externes Kochfeld
Lift-Up-Vorrichtung für GN-Behälter
1 GN-Behälter, 65 mm tief, Edelstahl
Für den Geräte-Einsatz wird ein externes Kochfeld benötigt

	Inhalt	Gastronorm	Maße	Gewicht	Art.-Nr.	UVP*	GTIN
Chafing-Dish 2/3 Flexible	5,2 Liter	2/3 GN	B 400 x T 418 x H 195 mm	5,5 kg	500847	375,- €	4015613721118
Chafing-Dish 1/1 Flexible	8,5 Liter	1/1 GN	B 580 x T 420 x H 205 mm	7 kg	500507	459,- €	4015613696003



- ▶ Egal ob Induktion oder Glaskeramik
- ▶ Mögliche Temperaturregulierung über das externe Einbaukochfeld



- ▶ Soft-Close-Mechanik
- ▶ Abnehmbarer Deckel mit Sichtfenster



- ▶ Lift-Up-Vorrichtung
- ▶ Einfaches Entnehmen des GN-Behälters



- ▶ Wir empfehlen den Einsatz in Verbindung mit den Induktionswarmhalteplatten
IW3-EBBF - Art.-Nr. 105864
IW10-EBBF - Art.-Nr. 105996
IW10-EB - Art.-Nr. 114367
IW3 - Art.-Nr. 105865
IW10 - Art.-Nr. 114366
Induktionswarmhaltesystem
IWS650 - Art.-Nr. 105866
Induktionskocher
IK 35-EB - Art.-Nr. 105829

Heiße Theken



Heiße Aufsatzvitrine R4 4 x 1/3 GN



- Klein aber fein: Platzsparende Aufsatzvitrine für die Ausgabe und Präsentation warmer Speisen.
 - STAINLESS STEEL**
 - Material**
 - Eigenschaften**
- | | |
|------------------------------------|-----------------|
| • Tiefe GN-Behälter max. | 40 mm |
| • Sicherheitsglas | Ja |
| • Temperaturbereich | 30 °C bis 90 °C |
| • Heiz-Art | Trockenbeheizt |
| • Wasserschale zur Luftbefeuchtung | Nein |
| • Tür-Art | Schiebetür(en) |
| • Position der Tür | Rückseite |
| • Inklusive | GN-Behälter |



	Inhalt	Aufnahmefähigkeit GN	Anschlusswert	Maße	Gewicht	Art.-Nr.	UVP*	GTIN
R4 4 x 1/3 GN	46 Liter	4 x 1/3 GN	0,5 kW 230 V 50 Hz	B 775 mm T 420 mm H 335 mm	16,2 kg	305058	539,- €	4015613681818
R6 6 x 1/3 GN	68 Liter	6 x 1/3 GN	0,8 kW 230 V 50 Hz	B 1.135 mm T 420 mm H 335 mm	24,7 kg	305059	649,- €	4015613681825

Heiße Theke 1/1 GN THM

A203195

UVP* 1.949,- €

GTIN 4015613779935



- Mit dem Thermo-Hygrometer ist die Aufsatzvitrine perfekt geeignet für die Ausgabe produzierter Fleischwaren an Fleischtheken, in Kantinen, Imbissen sowie Tankstellen. Mit der unabhängig schaltbaren Ober- und Unterhitze ist die Wärmezufuhr bedarfsgerecht einsetzbar.
 - CNS 18/10**
 - Material**
 - Eigenschaften**
- | | |
|------------------------------------|--|
| • Material | CNS 18/10
Plexiglas |
| • Temperaturbereich | 30 °C bis 70 °C |
| • Heiz-Art | Ober- / Unterhitze |
| • Wasserschale zur Luftbefeuchtung | Ja |
| • Tür-Art | Hebetür |
| • Position der Tür | Rückseite |
| • Eigenschaften | Ober- / Unterhitze getrennt schaltbar
Thermo-Hygrometer |
| • Inklusive | 1 GN-Behälter 1/1 GN
1 Wasserschale zur Luftbefeuchtung |
| • Anschlusswert | 0,84 kW 230 V 50 Hz |
| • Maße | B 610 x T 410 x H 395 mm |
| • Gewicht | 20,8 kg |

Heiße Theke 5200 2ER



- Anzahl der Zwischenablagen 1
- Zwischenablagen höhenverstellbar Nein
- Sicherheitsglas Ja
- Temperaturbereich 30 °C bis 90 °C
- Heiz-Art Trockenbeheizt
- Wasserschale zur Luftbefeuchtung Ja
- Tür-Art Hebetür



6200 2EK

- ▶ Beidseitig bedienbares Auftischgerät mit praktischen Hebetüren
- ▶ LED-Beleuchtung

	Inhalt	Frontscheibe	Position der Tür	Anschlusswert	Maße	Gewicht	Art.-Nr.	UVP*	GTIN
5200 2ER	45 Liter	Abgerundet	Rückseite	0,8 kW 230 V 50 Hz	B 560 mm T 395 mm H 365 mm	14,8 kg	305062	459,- €	4015613698885
6200 2EK	80 Liter	Abgekantet	Beidseitig	1 kW 230 V 50 Hz	B 700 mm T 430 mm H 365 mm	17,4 kg	305063	549,- €	4015613698892

Heiße Theke 5900 2ER

305064

UVP* 798,- €

GTIN 4015613711263



Mit der heißen Theke können Speisen auf zwei Ebenen platzsparend warm gehalten werden. Lampen zur Ausleuchtung der Stellflächen, sowie ein an der Rückseite angebrachter Spiegel sorgen für eine ansprechende Präsentation der Speisen.

- Inhalt 104 Liter
- Anzahl der Zwischenablagen 1
- Zwischenablagen höhenverstellbar Nein
- Temperaturbereich 30 °C bis 70 °C
- Heiz-Art Ober- / Unterhitze
- Wasserschale zur Luftbefeuchtung Nein
- Beleuchtung Decke
- Eigenschaften Obere Stellfläche wird durch den Strahlungsheizkörper der unteren Ebene mitgeheizt
Oberhitze der oberen Ebene separat regelbar
- Anschlusswert 0,56 kW | 230 V | 50 Hz
- Maße B 630 x T 465 x H 655 mm
- Gewicht 27,6 kg

Heiße Theke Bartscher DeliCompact

306057

UVP* 669,- €

GTIN 4015613535500



- Material Stahlblech
- Inhalt 52 Liter
- Anzahl der Zwischenablagen 2
- Zwischenablagen höhenverstellbar Ja
- Sicherheitsglas Ja
- Temperaturbereich 30 °C bis 110 °C
- Heiz-Art Wasserbeheizt
- Wasserschale zur Luftbefeuchtung Ja
- Tür-Art Flügeltür(en)
- Position der Tür Rückseite
- Innenbeleuchtung Ja
- Inklusive 1 Ablage
1 entnehmbare Wasserschale (1/9 GN, 65 mm tief)
1 Wasser-Einfüllbehälter
- Anschlusswert 1,2 kW | 230 V | 50 Hz
- Maße B 390 x T 445 x H 665 mm
- Gewicht 24,4 kg

Heiße Theke "Bartscher Deli I"



• Material

Stahl
Lackiert
Verchromt



• Anzahl der Zwischenablagen

3



• Zwischenablagen höhenverstellbar

Ja



• Sicherheitsglas

Ja

• Temperaturbereich

30 °C bis 90 °C

• Heiz-Art

Trockenbeheizt

• Wasserschale zur Luftbefeuchtung

Ja

• Tür-Art

Schiebetür(en)

• Position der Tür

Beidseitig

• Innenbeleuchtung

Ja

	Inhalt	Anschlusswert	Maße	Gewicht	Art.-Nr.	UVP*	GTIN
Bartscher Deli I	110 Liter	1,84 kW 230 V 50 Hz	B 660 mm T 470 mm H 640 mm	35 kg	306053	619,- €	4015613437743
Bartscher Deli II	152 Liter	1,84 kW 230 V 50 Hz	B 900 mm T 480 mm H 590 mm	52 kg	306054	819,- €	4015613437750
Bartscher Deli III	373 Liter	2,2 kW 230 V 50 Hz	B 1.200 mm T 480 mm H 790 mm	76 kg	306055	1.149,- €	4015613437767

Heiße Theke "Bartscher Deli Plus I"



• Anzahl der Zwischenablagen

3



• Zwischenablagen höhenverstellbar

Nein



• Sicherheitsglas

Ja

• Temperaturbereich

30 °C bis 90 °C



• Heiz-Art

Trockenbeheizt



• Wasserschale zur Luftbefeuchtung

Ja



• Tür-Art

Schiebetür(en)

• Beleuchtung

LED

Decke

Separat schaltbar

"Bartscher DeliPlus I-D"



	Inhalt	Position der Tür	Anschlusswert	Maße	Gewicht	Art.-Nr.	UVP*	GTIN
Bartscher Deli Plus I	120 Liter	Rückseite	1,1 kW 230 V 50 Hz	B 690 mm T 600 mm H 670 mm	36,2 kg	305053	789,- €	4015613503035
Bartscher DeliPlus I-D	120 Liter	Beidseitig	1,1 kW 230 V 50 Hz	B 690 mm T 590 mm H 685 mm	36 kg	305055	839,- €	4015613525839
Bartscher DeliPlus II	160 Liter	Rückseite	1,5 kW 230 V 50 Hz	B 870 mm T 585 mm H 685 mm	42,8 kg	305054	919,- €	4015613503042

Buffetwagen, warm



Buffetwagen Kids W4110-150U



Die mobile Buffetlösung für die Kleinen – Denn auch bei Kindern isst das Auge mit und sie freuen sich über eine eigenständige Auswahl und Bedienung perfekt warmgehaltener Speisen.



- Material Holz, laminiert
Edelstahl
Kunststoff
- Anzahl Becken 1
- Beckengröße, GN-Format 4 x 1/1 GN
- Tiefe GN-Behälter max. 150 mm
- Temperaturbereich 30 °C bis 90 °C
- Ablasshahn Ja
- Hustenschutz Ja
- Beleuchtung Infrarot-Wärmelampen
Separat schaltbar
- Lenkrollen 5 Lenkrollen, 2 feststellbar
- Eigenschaften Becken aus Edelstahl
Abgerundete Ecken
- Inklusive 4 Stege: Länge 528 mm, Breite 30 mm
- Nicht im Lieferumfang enthalten GN-Behälter
- Anlieferungszustand Fertig montiert
- Anschlusswert 2,1 kW | 230 V | 50 Hz
- Maße B 1.425 x T 1.160 x H 1.200 mm
- Gewicht 96 kg



- ▶ Mobile Buffetlösung für die Kleinen
- ▶ Bedienhöhe: 700 mm

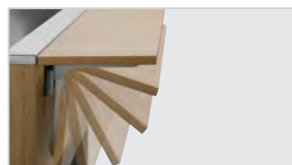

- ▶ Mit Tabletrutsche
- ▶ Abklappbar
- ▶ Maße: B 1.460 x T 250 mm



- ▶ Farbe Wenge



- ▶ Farbe Anthrazit

	Farbe	Art.-Nr.	UVP*	GTIN
Buffetwagen Kids W4110-150U	Ulme	125631	4.249,- €	4015613758305
Buffetwagen Kids W4110-150W	Wenge	125631V1	4.249,- €	4015613773032
Buffetwagen Kids W4110-150A	Anthrazit	125631V2	4.249,- €	4015613773049

Buffetwagen W3110-200U



Die mobile Buffetlösung im modernen Holzdesign – Der Buffetwagen mit Hustenschutz und LED-Beleuchtung fasst 3 - 4 GN-Behälter 1/1 GN und hält mit dem Wasserbad-Prinzip Speisen schonend und ansprechend am Buffet warm.



- Material Holz, laminiert
Edelstahl
Kunststoff
- Anzahl Becken 1
- Tiefe GN-Behälter max. 200 mm
- Temperaturbereich 30 °C bis 90 °C
- Ablasshahn Ja
- Hustenschutz Ja
- Beleuchtung LED
Separat schaltbar
- Lenkrollen 2 feststellbar
- Eigenschaften Becken aus Edelstahl
- Inklusive Stege: Länge 528 mm, Breite 30 mm
- Nicht im Lieferumfang enthalten GN-Behälter
- Anlieferungszustand Fertig montiert



▶ 4 x 1/1 GN

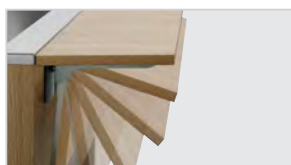

▶ Mit Tabletrutsche
▶ Abklappbar



▶ Farbe Wenge



▶ Farbe Anthrazit

	Farbe	Beckengröße, GN-Format	Inklusive	Anschlusswert	Maße	Gewicht	Art.-Nr.	UVP*	GTIN
W3110-200U	Ulme	3 x 1/1 GN	3 Stege	2,262 kW 230 V 50 Hz	B 1.170 mm T 1.250 mm H 1.510 mm	110,6 kg	125633	5.498,- €	4015613758558
W3110-200W	Wenge	3 x 1/1 GN	3 Stege	2,262 kW 230 V 50 Hz	B 1.170 mm T 1.250 mm H 1.510 mm	110,6 kg	125633V1	5.498,- €	4015613773056
W3110-200A	Anthrazit	3 x 1/1 GN	3 Stege	2,262 kW 230 V 50 Hz	B 1.170 mm T 1.250 mm H 1.510 mm	110,6 kg	125633V2	5.498,- €	4015613773063
W4110-200U	Ulme	4 x 1/1 GN	4 Stege	3,016 kW 230 V 50 Hz	B 1.495 mm T 1.250 mm H 1.520 mm	133,54 kg	125634	6.298,- €	4015613757803
W4110-200W	Wenge	4 x 1/1 GN	4 Stege	3,016 kW 230 V 50 Hz	B 1.495 mm T 1.250 mm H 1.520 mm	133,54 kg	125634V1	6.298,- €	4015613773070
W4110-200A	Anthrazit	4 x 1/1 GN	4 Stege	3,016 kW 230 V 50 Hz	B 1.495 mm T 1.250 mm H 1.520 mm	133,54 kg	125634V2	6.298,- €	4015613773087



Buffetwagen, warm, 3x 1/1GN



„Warme Speisen“ perfekt präsentiert.
Der Buffetwagen ist mit der integrierten Beleuchtung, dem Hustenschutz mit Ablagefunktion und Rollen für bequeme Transportmöglichkeiten optimal ausgestattet.



- Material Holz
 - Farbe Teak
 - Tiefe GN-Behälter max. 150 mm
 - Temperaturbereich 30 °C bis 90 °C
 - Ablasshahn Ja
 - Hustenschutz Ja
 - Beleuchtung Am Hustenschutz
 - Lenkrollen 4 Lenkrollen, 2 feststellbar
 - Eigenschaften Arbeitsplatte aus Granit Rosa Porrino
Becken aus Edelstahl
GN-Behälter
Bausatz (einfache Montage)
- Nicht im Lieferumfang enthalten
 - Anlieferungszustand



4x 1/1GN



6x 1/1GN

▶ Wichtiger Hinweis: 2 getrennte Steckdosen erforderlich

	Anzahl Becken	Beckengröße, GN-Format	Anschlusswert	Maße	Gewicht	Art.-Nr.	UVP*	GTIN
3x 1/1GN	1	3 x 1/1 GN	2 kW 230 V 50/60 Hz	B 1.200 mm T 880 mm H 1.370 mm	112 kg	125614	2.398,- €	4015613745381
4x 1/1GN	1	4 x 1/1 GN	3 kW 230 V 50/60 Hz	B 1.490 mm T 880 mm H 1.370 mm	136 kg	125628	2.649,- €	4015613745374
6x 1/1 GN	2	6 x 1/1 GN	4 kW 230 V 50/60 Hz	B 2.150 mm T 880 mm H 1.370 mm	184 kg	125624	3.498,- €	4015613745398

Zubehör

Tablettrutsche, 1 Stück, 3x 1/1 GN

- Material: Edelstahl
- Maße: B 1.180 x T 380 x H 115 mm
- Gewicht: 3,1 kg
- GTIN: 4015613570815



125502

UVP* 349,- €

Tablettrutsche, 1 Stück, 4x 1/1 GN

- Material: Edelstahl
- Maße: B 1.500 x T 310 x H 120 mm
- Gewicht: 4 kg
- GTIN: 4015613570846



125503

UVP* 398,- €

Tablettrutsche, 1 Stück, 6x 1/1 GN

- Material: Edelstahl
- Maße: B 2.100 x T 310 x H 120 mm
- Gewicht: 5,9 kg
- GTIN: 4015613570860

125504

UVP* 629,- €

Speisenausgabewagen



Speisenausgabewagen 2 x 1/1 GN



- Heiz-Art
- Anzahl Becken
- Tiefe GN-Behälter max.
- Becken doppelwandig
- Temperaturbereich
- Lenkrollen
- Nicht im Lieferumfang enthalten
- Anlieferungszustand

Trockenbeheizt
1
200 mm
Ja
30 °C bis 90 °C
4 Lenkrollen, 2 feststellbar
GN-Behälter
Bausatz (einfache Montage)



Beckengröße,
GN-Format

Anschlusswert

Maße

Gewicht

Art.-Nr.

UVP*

GTIN

	Beckengröße, GN-Format	Anschlusswert	Maße	Gewicht	Art.-Nr.	UVP*	GTIN
Speisenausgabewagen 2 x 1/1 GN	2 x 1/1 GN	1 kW 230 V 50 Hz	B 650 mm T 820 mm H 855 mm	32 kg	200254	1.219,- €	4015613505312
Speisenausgabewagen 3 x 1/1 GN	3 x 1/1 GN	2 kW 230 V 50 Hz	B 650 mm T 1.200 mm H 855 mm	41 kg	200255	1.498,- €	4015613505329

Speisenausgabewagen WB2110



- Heiz-Art
- Tiefe GN-Behälter max.
- Temperaturbereich
- Heizzonen getrennt regelbar
- Wasserablaufhahn
- Lenkrollen
- Nicht im Lieferumfang enthalten
- Anlieferungszustand

Wasserbeheizt
200 mm
30 °C bis 90 °C
Ja
Ja
4 Lenkrollen, 2 feststellbar
GN-Behälter
Fertig montiert



- ▶ Wasserbeheizt
- ▶ Heizzonen getrennt regelbar



- ▶ Wasserablaufhahn

Anzahl
Becken

Beckengröße,
GN-Format

Anschlusswert

Maße

Gewicht

Art.-Nr.

UVP*

GTIN

	Anzahl Becken	Beckengröße, GN-Format	Anschlusswert	Maße	Gewicht	Art.-Nr.	UVP*	GTIN
WB2110	2	2 x 1/1 GN	1,4 kW 230 V 50-60 Hz	B 655 mm T 900 mm H 910 mm	38,8 kg	200261	1.398,- €	4015613671789
WB3110	3	3 x 1/1 GN	2,1 kW 230 V 50-60 Hz	B 655 mm T 1.300 mm H 910 mm	54 kg	200262	1.779,- €	4015613671802

Wärmelampen



Wärmelampe IWL250D SI



- Material: Stahl Lackiert
- Art der Wärmequelle: Infrarotlampe(n)
- Fassung: E27
- Ausführung Anschlusskabel: Spiralkabel
Kabellänge: 650 mm bis 1600 mm
Pendelhubsystem
- Eigenschaften: Belüfteter Stahl-Reflektor
- Inklusive: 1 Infrarotlampe (Philips Incandescent),
Farbe Glas: Klar
Elektrisches Anschlussmaterial
- Anschlusswert: 0,25 kW | 230 V | 50 Hz
- Maße: B 230 x T 230 x H 250 mm

	Farbe	Gewicht	Art.-Nr.	UVP*	GTIN
Wärmelampe IWL250D SI	Silber, matt	1,04 kg	114278	125,- €	4015613715933
Wärmelampe IWL250D SW	Schwarz, matt	1,04 kg	114273	125,- €	4015613712703
Wärmelampe IWL250D CHR	Silber, hochglanz	0,95 kg	114279	149,- €	4015613739274
Wärmelampe IWL250D KU	Kupfer, hochglanz	1,04 kg	114274	149,- €	4015613712727
Wärmelampe IWL250D GO	Gold, hochglanz	1,04 kg	114275	149,- €	4015613712734

Zubehör

Infrarotlampe IWL250D

- Ausführung: Infrarot, Philips Incandescent
230-250 V BR125
- Gewinde: E27
- Anschlusswert: 0,25 kW | 230 V | 50 Hz
- Maße: B 125 x T 125 x H 180 mm
- Gewicht: 0,12 kg
- GTIN: 4015613692562

114271

UVP* 18,- €



Infrarotlampe IWL250D-W

- Ausführung: Infrarot, Philips Incandescent
230-250 V BR125, Farbe Glas: Klar
- Gewinde: E27
- Anschlusswert: 0,25 kW | 230 V | 50 Hz
- Maße: B 125 x T 125 x H 173 mm
- Gewicht: 0,1 kg
- GTIN: 4015613715131

114277

UVP* 18,- €



Wärmelampe IWL250ST

114270

UVP* 205,- €

GTIN 4015613686417



- Ausführung: Tischgerät
Flexibler Lampenarm
Infrarotlampe(n)
- Art der Wärmequelle: E27
- Fassung: Kabellänge: 1,3 m
- Ausführung Anschlusskabel: Lichte Höhe: Variabel (max. 520 mm)
- Eigenschaften: Belüfteter Stahl-Reflektor
1 Infrarotlampe (Philips IR250), Farbe Glas: Klar
- Inklusive: 0,25 kW | 230 V | 50/60 Hz
- Anschlusswert: B 200 x T 250 x H 700 mm
- Maße: 6,1 kg
- Gewicht:

Wärmebrücken



Wärmebrücke I2WL552 1/1



- Material
- Tiefe GN-Behälter max.
- Art der Wärmequelle
- Leistung je Wärmequelle
- Wärmequellen getrennt schaltbar
- Wichtiger Hinweis
- Anlieferungszustand

Aluminium
65 mm
Infrarotlampe(n)
0,275 kW
Nein
Lieferung ohne GN-Behälter
Bausatz (einfache Montage)



	Beckengröße, GN-Format	Anzahl Wärmequellen	Temperaturbereich bis	Anschlusswert	Maße	Gewicht	Art.-Nr.	UVP*	GTIN
I2WL552 1/1	1/1 GN	2	70 °C	0,55 kW 230 V 50 Hz	B 620 mm T 425 mm H 358 mm	1,6 kg	114282	139,- €	4015613779874
I3WL820 2/1 GN	2/1 GN	3	58 °C	0,825 kW 230 V 50 Hz	B 810 mm T 340 mm H 610 mm	2,1 kg	114267	145,- €	4015613676326

Zubehör

Infrarotlampe IWL250D-WS

- Gewinde: E27
- Anschlusswert: 0,25 kW | 230 V | 50 Hz
- Maße: B 120 x T 120 x H 142 mm
- Gewicht: 0,1 kg
- GTIN: 4015613717135



114258

UVP* 10,50 €

Wärmebrücke IHR1000 1/1

A114001

UVP* 275,- €

GTIN 4015613432526



- Beckengröße, GN-Format
- Tiefe GN-Behälter max.
- Art der Wärmequelle
- Anzahl Heizröhren
- Leistung je Heizröhre
- Temperaturbereich
- Inklusive
- Anschlusswert
- Maße
- Gewicht

1/1 GN
65 mm
Infrarot-Heizröhre(n)
1
0,9 kW
22 °C bis 53 °C
1 Lochblech
1 GN-Behälter 1/1 GN, 50 mm tief, Edelstahl
1 kW | 230 V | 50 Hz
B 335 x T 570 x H 505 mm
8,3 kg

Wärmebrücke I1WL400



- Oberflächenmaterial Warmhalteplatte
- Art der Wärmequelle
- Leistung je Wärmequelle
- Temperaturbereich
- Wärmequellen getrennt schaltbar
- Hustenschutz

Glas-Keramik
Infrarotlampe(n)
0,25 kW
30 °C bis 85 °C
Ja
Ja



- ▶ 2 Infrarotlampen, getrennt regelbar
- ▶ 2 Glas-Keramik-Warmhalteplatten, getrennt regelbar

	Anzahl Heizzonen	Anzahl Wärmequellen	Lichte Höhe	Anschlusswert	Maße	Gewicht	Art.-Nr.	UVP*	GTIN
I1WL400	1	1	230 mm	0,4 kW 230 V 50-60 Hz	B 380 mm T 555 mm H 560 mm	7,5 kg	114263	279,- €	4015613655376
I2WL800	2	2	300 mm	0,8 kW 230 V 50-60 Hz	B 740 mm T 565 mm H 570 mm	14 kg	114272	459,- €	4015613692272

Wärmebrücke TR I2WL950



- Anzahl Heizzonen
- Art der Wärmequelle
- Temperaturbereich
- Wärmequellen getrennt schaltbar
- Hustenschutz
- Lichte Höhe

1
Infrarotlampe(n)
30 °C bis 90 °C
Ja
Ja
490 mm



	Anzahl Wärmequellen	Anschlusswert	Maße	Gewicht	Art.-Nr.	UVP*	GTIN
TR I2WL950	2	0,95 kW 230 V 50 Hz	B 850 x T 650 x H 800 mm	19 kg	A114245	879,- €	4015613389684
TR I3WL1350	3	1,35 kW 230 V 50 Hz	B 1.270 x T 650 x H 800 mm	28 kg	A114250	1.139,- €	4015613389691

Zubehör

Infrarotlampe IWL250D-W

- Ausführung: Infrarot, Philips Incandescent 230-250 V BR125, Farbe Glas: Klar
- Gewinde: E27
- Anschlusswert: 0,25 kW | 230 V | 50 Hz
- Maße: B 125 x T 125 x H 173 mm
- Gewicht: 0,1 kg
- GTIN: 4015613715131



114277

UVP* 18,- €

Infrarotlampe IWL250D

- Ausführung: Infrarot, Philips Incandescent 230-250 V BR125
- Gewinde: E27
- Anschlusswert: 0,25 kW | 230 V | 50 Hz
- Maße: B 125 x T 125 x H 180 mm
- Gewicht: 0,12 kg
- GTIN: 4015613692562



114271

UVP* 18,- €

Wärmebrücke IHR650



Infrarot-Wärmebrücke – variabel, als Standgerät oder Deckenabhängung

- Art der Wärmequelle Infrarot-Heizröhre(n)
- Anzahl Heizröhren 1
- Ausführung Montagefähig
- Lichte Höhe 360 mm
- Eigenschaften Vorbereitet für die Montage von Füßen oder einer Kette
- Nicht im Lieferumfang enthalten Füße, Kette
- Anschlusswert 230 V | 50/60 Hz



► Vorbereitet für die Montage von Füßen oder einer Kette

	Leistung je Heizröhre	Anschlusswert	Maße	Gewicht	Art.-Nr.	UVP*	GTIN
IHR650	0,65 kW	0,65 kW	B 760 x T 225 x H 65 mm	2,8 kg	114001	249,- €	4015613451749
IHR800	0,8 kW	0,8 kW	B 920 x T 225 x H 65 mm	3,3 kg	114002	269,- €	4015613452142
IHR950	0,95 kW	0,95 kW	B 1.070 x T 225 x H 65 mm	3,6 kg	114003	289,- €	4015613452159
IHR1100	1,1 kW	1,1 kW	B 1.220 x T 225 x H 65 mm	4 kg	114005	319,- €	4015613466538
IHR1250	1,25 kW	1,25 kW	B 1.370 x T 225 x H 65 mm	4,3 kg	114004	339,- €	4015613452166
IHR1730	1,73 kW	1,73 kW	B 1.830 x T 225 x H 65 mm	5,6 kg	114006	398,- €	4015613466545

Zubehör

Fuß zu Wärmebrücke, paar

- Maße: B 270 x T 25 x H 425 mm
- Gewicht: 0,72 kg
- GTIN: 4015613452258



114000

UVP* 89,- €

Wärmebrücke WBS800 I1HR



- Art der Wärmequelle Infrarot-Heizröhre(n)
- Leistung je Heizröhre 0,2 kW
- Lichte Höhe 290 mm
- Eigenschaften 30 - 40 mm allseitig abgekantet
- Anschlusswert Stellfüße aus Vierkantröhr 25 x 25 mm
- 230 V | 50/60 Hz

	Anzahl Heizröhren	Anschlusswert	Maße	Gewicht	Art.-Nr.	UVP*	GTIN
WBS800 I1HR	1	0,2 kW	B 800 x T 300 x H 400 mm	8 kg	112081	679,- €	4015613656311
WBS1000 I2HR	2	0,4 kW	B 1.000 x T 300 x H 400 mm	9 kg	112101	719,- €	4015613656328
WBS1200 I3HR	3	0,6 kW	B 1.200 x T 300 x H 400 mm	11 kg	112122	849,- €	4015613656335
WBS1400 I3HR	3	0,6 kW	B 1.400 x T 300 x H 400 mm	12 kg	112141	879,- €	4015613650197
WBS1600 I3HR	3	0,6 kW	B 1.600 x T 300 x H 400 mm	14 kg	112161	898,- €	4015613656342
WBS1800 I4HR	4	0,8 kW	B 1.800 x T 300 x H 400 mm	17,4 kg	112181	1.049,- €	4015613656359
WBS2000 I4HR	4	0,8 kW	B 2.000 x T 300 x H 400 mm	18 kg	112201	1.098,- €	4015613656366

Warmhalteplatte WP1200

A114365

UVP* 65,- €

GTIN 4015613687254



- Maße Stellfläche
- Aufheizzeit
- Warmhaltezeit max.
- Überhitzungsschutz
- Eigenschaften

B 600 x T 200 mm
 7 Minuten (100 °C)
 37 Min.
 Ja
 Warmhalteplatte wird bei Stromanschluss automatisch auf maximal 100 °C erhitzt
 Kabelsatz abnehmbar
 1,2 kW | 230 V | 50/60 Hz
 B 730 x T 215 x H 62 mm
 4 kg

Warmhalteplatte WP150 1/1



- Material Warmhalteplatte
- Temperaturbereich
- Überhitzungsschutz
- Nicht im Lieferumfang enthalten

Glas
 30 °C bis 95 °C
 Ja
 GN-Behälter

	Gastronorm	Anschlusswert	Maße	Gewicht	Art.-Nr.	UVP*	GTIN
WP150 1/1	1/1 GN	0,15 kW 230 V 50/60 Hz	B 570 x T 335 x H 40 mm	3,4 kg	114356	159,- €	4015613416755
WP300 2/1	2/1 GN	0,3 kW 230 V 50/60 Hz	B 670 x T 550 x H 40 mm	5,9 kg	114357	219,- €	4015613416762

Warmhalteplatte WP230S-EB 1/1

114371

UVP* 109,- €

GTIN 4015613783468



- Material Warmhalteplatte
- Gastronorm
- Maße Stellfläche
- Temperaturbereich
- Temperaturregelung
- Einbaufähig
- Nicht im Lieferumfang enthalten
- Anschlusswert
- Maße
- Gewicht

SCHOTT CERAN®
 1/1 GN
 B 520 x T 270 mm
 50 °C bis 95 °C
 3 Stufen
 50 °C | 70 °C | 95 °C
 Ja
 GN-Behälter
 0,23 kW | 230 V | 50-60 Hz
 B 545 x T 340 x H 47 mm
 2,9 kg



▶ Einbaufähige Warmhalteplatte
 ▶ Auch nutzbar als Auf Tischgerät



▶ Temperaturregelung in 3 Stufen
 ▶ 50 °C, 70 °C und 95 °C

Warmhalteplatte WP250



- Temperaturbereich
- Überhitzungsschutz

35 °C bis 95 °C
 Ja

	Anschlusswert	Maße	Gewicht	Art.-Nr.	UVP*	GTIN
WP250	0,25 kW 230 V 50/60 Hz	B 500 x T 375 x H 64 mm	5 kg	114360	159,- €	4015613504957
WP450	0,45 kW 230 V 50/60 Hz	B 900 x T 450 x H 64 mm	13,2 kg	114361	229,- €	4015613504964
WP600	0,6 kW 230 V 50/60 Hz	B 1.000 x T 500 x H 64 mm	16 kg	114362	279,- €	4015613504971

Induktionswarmhalteplatten



Induktionswarmhalteplatte IW3



Das Design dieser Warmhalteplatte lässt jedes Buffet ansprechender wirken. Die praktische Lösung 4 Geräte mit dem optional erhältlichen Kabel in einem Stromkreis zu verbinden und zu schalten sorgt zusätzlich für einen einheitlichen, hochwertigen Look bei der Speisenausgabe.

- Material: Stahl
- Material Kochfläche: Glas
- Maße Glasfeld: B 390 x T 390 mm
- Leistung max.: 300 W
- Anzahl Temperurstufen: 12
- Temperaturbereich: 40 °C bis 95 °C
- Intervalle Temperatureinstellung: 5 °C
- Überhitzungsschutz: Ja
- Kombinierbarkeit: 4 Geräte in 1 Stromkreis in Reihe schaltbar
- Anschlusswert: 0,3 kW | 230 V | 50-60 Hz
- Maße: B 395 x T 395 x H 98 mm
- Gewicht: 5,6 kg



	Farbe	Art.-Nr.	UVP*	GTIN
IW3	Schwarz Silber	105865	1.219,- €	4015613746838
IW3-SW	Schwarz	105867	1.298,- €	4015613773117

Induktionswarmhalteplatte IW10

114366

UVP* 169,- €

GTIN 4015613714806



Ob an Buffets, im Front-Cooking-Bereich oder bei Caterings: In induktionsfähigen Töpfen, Pfannen sowie Chafing Dishes können Speisen einfach warmgehalten werden.

- Material Kochfläche: Glas
- Maße Glasfeld: B 460 x T 315 mm
- Leistung max.: 1000 W
- Anzahl Temperurstufen: 11
- Temperaturbereich: 50 °C bis 100 °C
- Intervalle Temperatureinstellung: 5 °C
- Überhitzungsschutz: Ja
- Eigenschaften: Tragegriffe, seitlich
Signalton bei fehlendem Kochgeschirr
- Anschlusswert: 1 kW | 230 V | 50 Hz
- Maße: B 530 x T 340 x H 65 mm
- Gewicht: 5,77 kg

Induktionswarmhalteplatte IW3-EBBF

105864

UVP* 1.198,- €

GTIN 4015613746821



Die Warmhalteplatte als Einbauvariante ist mit der schlichten Optik in jeglicher Form der Speisenausgabe die ideale Lösung. Für einen einheitlichen Look lassen sich mit dem optional erhältlichen Kabel 4 Geräte in einem Stromkreis verbinden und schalten.



- Material Stahl
- Material Kochfläche Glas
- Durchmesser Warmhaltestelle(n) 195 mm
- Leistung max. 300 W
- Anzahl Temperaturstufen 12
- Temperaturbereich 40 °C bis 95 °C
- Intervalle Temperatureinstellung 5 °C
- Überhitzungsschutz Ja
- Einbaufähig Ja
- Bedienfeld separat
- Kombitierbarkeit 4 Geräte in 1 Stromkreis in Reihe schaltbar
- Wichtiger Hinweis Nicht als Auf Tischgerät nutzbar
- Anschlusswert 0,3 kW | 230 V | 50 Hz
- Maße B 280 x T 280 x H 95 mm
- Gewicht 4,2 kg

Induktionswarmhalteplatte IW10-EB

114367

UVP* 189,- €

GTIN 4015613715704



Die einfache Bedienung, die exakte Temperatureinstellung von 40 °C bis 100 °C sowie die große Warmhaltestelle schaffen bei der Vorbereitung, der Speisenausgabe und am Buffet optimale Bedingungen – Ob mit rundem oder eckigem Kochgeschirr.

- Material Kochfläche Glas
- Maße Glasfeld B 455 x T 310 mm
- Leistung max. 1000 W
- Anzahl Temperaturstufen 13
- Temperaturbereich 40 °C bis 100 °C
- Intervalle Temperatureinstellung 5 °C
- Überhitzungsschutz Ja
- Einbaufähig Ja
- Kombitierbarkeit 3 Geräte in 1 Stromkreis in Reihe schaltbar
- Eigenschaften Auch als Auf Tischgerät nutzbar
- Anschlusswert 1 kW | 230 V | 50 Hz
- Maße B 490 x T 345 x H 67 mm
- Gewicht 5,4 kg

Induktionswarmhalteplatte IW10-EBBF

105996

UVP* 225,- €

GTIN 4015613715421



Dank des separaten Bedienfeldes ist die Einbau-Warmhalteplatte bestens für den bedarfsgerechten Einsatz zum Warmhalten von Speisen geeignet. Mit der einfachen Bedienung und der exakten Temperatureinstellung von 50 °C bis 100 °C ist sie für warme Buffets hervorragend geeignet.

- Material Kochfläche Glas
- Durchmesser Warmhaltestelle(n) 280 mm
- Leistung max. 1000 W
- Anzahl Temperaturstufen 6
- Temperaturbereich 50 °C bis 100 °C
- Intervalle Temperatureinstellung 10 °C
- Überhitzungsschutz Ja
- Einbaufähig Ja
- Bedienfeld separat
- Kombitierbarkeit 3 Geräte in 1 Stromkreis in Reihe schaltbar
- Eigenschaften Auch als Auf Tischgerät nutzbar
- Anschlusswert 1 kW | 230 V | 50 Hz
- Maße B 320 x T 370 x H 80 mm
- Gewicht 3,5 kg

Zubehör

Verbindungskabel IW3

- Länge Kabel: 1,55 m
- Ausgelegt für:
Induktionswarmhalteplatte IW3
Induktionswarmhalteplatte IW3-EBBF
Induktionswarmhalteplatte IW3-SW
- Maße: B 225 x T 340 x H 20 mm
- Gewicht: 0,17 kg
- GTIN: 4015613809670



105868

UVP* 59,- €



Induktionswarmhaltesystem IWS650

105866

UVP* 2.449,- €

GTIN 4015613812687



Mit dem „unsichtbaren“ Induktionswarmhaltesystem ist die Arbeitsplatte wahlweise als Warmhaltestelle oder Arbeitsfläche nutzbar. Verbaut unter einer Arbeitsplatte ermöglicht die beeindruckende Technik, dass das Chafing Dish auf bis zu 100 °C erwärmt wird während die Arbeitsplatten-Temperatur maximal 35 °C erreicht.

- Leistung max. 650 W
- Maximale Arbeitsplatten-Temperatur 35 °C
- Geeignetes Arbeitsplatten-Material Glas
Keramik
Marmor
Quartz
Stein
- Geeignete Arbeitsplatten-Stärke 4 - 20 mm
- Anzahl Leistungsstufen 20
- Temperaturbereich Induktionswarmhaltesystem bis 55 °C
- Temperaturbereich Chafing Dish Bis 100 °C
- Überhitzungsschutz Ja
- Bedienfeld Kabellänge: 2 m
separat
- Geeignete Chafing Dishes 1/1 GN
2/3 GN
Rund bis 40 cm
- Eigenschaften Waschbarer Luftfilter
- Inklusive 1 Spacer
- Anschlusswert 0,65 kW | 230 V | 50 Hz
- Maße B 390 x T 390 x H 96 mm
- Gewicht 10 kg



- ▶ Induktionswarmhaltesystem für mehr Flexibilität
- ▶ Einbau unterhalb der Arbeitsplatte
- ▶ Arbeitsplatte wahlweise als Warmhaltestelle oder Arbeitsfläche nutzbar



- ▶ Temperaturbereich Induktionswarmhaltesystem: bis 55 °C
- ▶ Temperaturbereich Chafing Dish: bis 100 °C

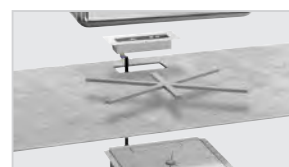

- ▶ Spacer
- ▶ Für eine optimale Wärmeübertragung ohne Erhitzung der Arbeitsfläche
- ▶ Maximale Arbeitsplatten-Temperatur: 35 °C



Tellerwärmer T12

A120814

UVP* 103,- €

GTIN 4015613687285



- Aufnahmefähigkeit Teller
- Durchmesser Teller max.
- Temperaturbereich bis
- Anschlusswert
- Maße
- Gewicht

12
280 mm
65 °C
0,3 kW | 230 V | 50 Hz
B 320 x T 250 x H 105 mm
2,9 kg

Tellerwärmer f. 30-40 Teller, CNS

103069

UVP* 698,- €

GTIN 4015613475592



- Aufnahmefähigkeit Teller
- Durchmesser Teller max.
- Temperaturbereich
- Tür-Art
- Anschlusswert
- Maße
- Gewicht

30 - 40
320 mm
30 °C bis 80 °C
Drehtür
0,6 kW | 230 V | 50 Hz
B 465 x T 465 x H 565 mm
22,4 kg

Tellerspender, elektrisch beheizt

103065

UVP* 1.659,- €

GTIN 4015613437774



- Durchmesser Teller max.
- Aufnahmefähigkeit Teller
- Anzahl Warmhalteplatten
- Temperaturbereich
- Lenkrollen
- Inklusive
- Anschlusswert
- Maße
- Gewicht

300 mm
2 x 50
Max. 2 x 32 kg
2
30 °C bis 110 °C
4 Lenkrollen, 2 feststellbar
2 Deckel, Kunststoff
2 kW | 230 V | 50 Hz
B 435 x T 820 x H 1.025 mm
54 kg

Wärmeschrank, 1T, 25-30 Teller



- Durchmesser Teller max.
- Temperaturbereich
- Tür-Art
- Türanschlag wechselbar
- Anzahl Zwischenböden
- Zwischenböden höhenverstellbar

320 mm
30 °C bis 85 °C
Flügel Tür(en)
Nein
1
Ja



Aufnahme-
fähigkeit
Teller

Anzahl
Türen

Anschlusswert

Maße

Gewicht

Art.-Nr.

UVP*

GTIN

	Aufnahme- fähigkeit Teller	Anzahl Türen	Anschlusswert	Maße	Gewicht	Art.-Nr.	UVP*	GTIN
Wärmeschrank, 1T, 25-30 Teller	25 - 30	1	0,4 kW 230 V 50 Hz	B 400 mm T 460 mm H 550 mm	21,2 kg	103064	389,- €	4015613405704
Wärmeschrank, 1T, 55-60 Teller	55 - 60	1	0,75 kW 230 V 50 Hz	B 450 mm T 495 mm H 855 mm	32,2 kg	103063	479,- €	4015613398594
Wärmeschrank, 2T, 110-120 Teller	110 - 120	2	1,2 kW 230 V 50 Hz	B 750 mm T 495 mm H 855 mm	46 kg	103122	798,- €	4015613398600

Tassenwärmer T160

103048

UVP* 129,- €

GTIN 4015613672250



- Material
- Aufnahmefähigkeit Tassen max.
- Durchmesser Tassen max.
- Maße Tassenschacht
- Temperaturbereich
- Anschlusswert
- Maße
- Gewicht

Aluminium
Kunststoff
16
90 mm
Ø 95 mm | Höhe: 300 mm
47 °C bis 52 °C
0,11 kW | 230 V | 50/60 Hz
B 290 x T 210 x H 350 mm
2,2 kg

Tassenwärmer 48 Tassen, CNS

103067

UVP* 419,- €

GTIN 4015613469218



- Material
- Aufnahmefähigkeit Tassen max.
- Durchmesser Tassen max.
- Maße Tassenschacht
- Temperaturbereich
- Eigenschaften
- Anschlusswert
- Maße
- Gewicht

Aluminium
48
90 mm
Ø 95 mm | Höhe: 300 mm
30 °C bis 45 °C
4 Behälter für Teelöffel, abnehmbar
Mit drehbarem Sockel
0,2 kW | 230 V | 50 Hz
B 360 x T 360 x H 415 mm
7,5 kg

Tassenwärmer TA720

103076

UVP* 449,- €

GTIN 4015613708867



- Aufnahmefähigkeit Tassen max.
- Temperaturbereich bis
- Sicherheitsthermostat
- Höhe Innen, je
- Eigenschaften
- Anschlusswert
- Maße
- Gewicht

72
60 °C
Ja
175 mm
Mit Abstellfläche, Maße: B 250 x T 250 mm
0,14 kW | 230 V | 50/60 Hz
B 320 x T 345 x H 550 mm
10,7 kg

Tassenwärmer TA1440

103079

UVP* 898,- €

GTIN 4015613756837



- Aufnahmefähigkeit Tassen max.
- Temperaturbereich
- Sicherheitsthermostat
- Höhe Innen, je
- Maße Stellfläche
- Anschlusswert
- Maße
- Gewicht

103
30 °C bis 60 °C
Ja
180 mm
B 285 x T 335 mm
0,3 kW | 230 V | 50 Hz
B 310 x T 420 x H 540 mm
14,4 kg

Schokoladenbrunnen



Schokoladenbrunnen SB 325-1

900007

UVP* 559,- €

GTIN 4015613767789



Das Highlight auf jeder Veranstaltung – Genießen Sie frisches Obst mit geschmolzener, cremiger Schokolade. Dieses dynamische Dessert lässt jeden Gast dahinschmelzen.



- Fassungsvermögen
- Temperaturbereich bis
- Temperaturregelung
- Kontrollleuchte
- Eigenschaften

2,5 kg
68 °C
Stufenlos
In Betrieb
Kaskadenbleche abnehmbar, spülmaschinengeeignet
Temperatur und Motor separat schaltbar
0,325 kW | 230 V | 50/60 Hz
B 330 x T 330 x H 480 mm
8,3 kg



- Anschlusswert
- Maße
- Gewicht

Buffetvitrine "Klein", Kunststoff



- Material
- Farbe
- Bedienung
- Haube

Kunststoff
Weiß
Beidseitig
Abnehmbar
Plexiglas



Anzahl Ebenen

Maße

Gewicht

Art.-Nr.

UVP*

GTIN

	Anzahl Ebenen	Maße	Gewicht	Art.-Nr.	UVP*	GTIN
Buffetvitrine "Klein", Kunststoff	1	B 390 x T 260 x H 170 mm	1 kg	A500403	35,- €	4015613285702
Buffetvitrine "Groß", Kunststoff	1	B 470 x T 315 x H 195 mm	1,7 kg	A500404	59,- €	4015613285719
Buffetvitrine doppelt, Kunststoff	2	B 470 x T 315 x H 415 mm	3,1 kg	A500405	102,- €	4015613285726

Buffetvitrine 70L

700355

UVP* 339,- €

GTIN 4015613667614



- Material
- Bedienung
- Eigenschaften
- Maße
- Gewicht

Glas
Plexiglas
Rückseitig
Einschübe fest montiert
B 360 x T 600 x H 515 mm
13,2 kg



Buffetvitrine 5400 2E-K

700356

UVP* 249,- €

GTIN 4015613688954



Für die Präsentation temperaturunempfindlicher Speisen. Die auf 2 Ebenen ausgelegten Waren wie z. B. Gebäck, trockener Kuchen, Pralinen, belegte Brötchen oder Sandwiches können beidseitig entnommen werden.

- Bedienung
- Eigenschaften

Beidseitig

Maße Türausschnitt:

Unten B 540 x H 150 mm

Oben B 540 x H 120 mm

Einlegeböden herausnehmbar

Türen mit Arretierung

B 550 x T 375 x H 370 mm

11,6 kg

- Maße
- Gewicht



Buffetvitrine 3850 3E-K

700357

UVP* 409,- €

GTIN 4015613692616



Die platzsparende Buffetvitrine bietet Auslagefläche auf 3 Ebenen. So können temperaturunempfindliche Speisen wie z. B. Gebäck, trockener Kuchen, Pralinen, belegte Brötchen oder Sandwiches ansprechend präsentiert werden.

- Bedienung
- Eigenschaften

Rückseitig

Maße Tür: B 400 x H 600 mm

Einlegeböden herausnehmbar

Tür mit Arretierung

B 405 x T 335 x H 620 mm

17,2 kg

- Maße
- Gewicht



Cerealienspender, 1-fach



- Material
- Höhe der Schalen, max.
- Eigenschaften
- Nicht im Lieferumfang enthalten

Kunststoff

Stahlblech

Lackiert

75 mm

Behälter kratzfest

Geeignet zur Wandmontage

Befestigungsmaterial



	Anzahl Spender	Inhalt	Maße	Gewicht	Art.-Nr.	UVP*	GTIN
Cerealienspender, 1-fach	1	3,5 Liter	B 180 x T 170 x H 395 mm	1,8 kg	500377	65,- €	4015613527260
Cerealienspender, 2-fach	2	2 x 3,5 Liter	B 360 x T 170 x H 395 mm	3,7 kg	500378	115,- €	4015613531793
Cerealienspender, 3-fach	3	3 x 3,5 Liter	B 540 x T 170 x H 395 mm	5,6 kg	500379	179,- €	4015613635675



KÜHLTECHNIK

Das nennt man wohl coole Vielfalt:
Von Großgeräten wie Kühlschränken und -truhen,
Kuchenvitrinen, Wandkühlregalen bis hin zu
Eiswürfel- und Eisflockenbereitern gibt es hier zu
alles zur sicheren Aufbewahrung und Frischhaltung.

Mini-Kühltisch 900T1S2



- Norm-Format Schränke
- Maße Schrank
- Norm-Format Schubladen



- Maße Schublade



- Kühlung
- Temperaturbereich



- Klimaklasse
- Eigenschaften

- Anschlusswert
- Maße

1/1 GN
 B 428 x T 497 x H 590 mm
 1/1 GN
 B 304 x T 515 x H 140 mm
 Umluft
 0 °C bis 10 °C
 4
 Edelstahl-Filter spülmaschinengeeignet
 Gut zugängliche Technik-Einheit
 0,204 kW | 230 V | 50 Hz
 B 900 x T 700 x H 880 mm



900T1S2

- Energieverbrauch: 986 kWh / Jahr
- Energieeffizienzklasse: C (EU Nr. 2015 / 1094)
- Türanschlag: Links
- Eigenschaften: Selbstschließende Tür



900T2

- Energieverbrauch: 927 kWh / Jahr
- Energieeffizienzklasse: C (EU Nr. 2015 / 1094)
- Türanschlag: Links / Rechts
- Eigenschaften: Selbstschließende Türen



900S4

	Anzahl Schränke	Anzahl Schubladen	Inhalt	Inklusive	Gewicht	Art.-Nr.	UVP*	GTIN
900T1S2	1	2	260 Liter	1 Rost	71,6 kg	110257	1.859,- €	4015613782423
900T2	2	–	260 Liter	2 Roste	67,5 kg	110256	1.398,- €	4015613695440
900S4	–	4	–	–	79 kg	200282	2.249,- €	4015613721873

Vorbereitungskühltisch 900T2

200359

UVP* 1.629,- €

GTIN 4015613782393



- Aufsatz mit Deckel
- Aufnahmefähigkeit GN
- Tiefe GN-Behälter max.



- Anzahl Schränke



- Norm-Format Schränke
- Maße Schrank



- Kühlung
- Inhalt
- Temperaturbereich
- Klimaklasse
- Türanschlag
- Eigenschaften









- Inklusive
- Nicht im Lieferumfang enthalten
- Anschlusswert
- Maße
- Gewicht

Ja
 5 x 1/6 GN
 150 mm
 2
 1/1 GN
 B 330 x T 590 x H 450 mm
 Umluft
 260 Liter
 0 °C bis 10 °C
 N
 Links / Rechts
 Selbstschließende Tür(en)
 Edelstahl-Filter spülmaschinengeeignet
 Gut zugängliche Technik-Einheit
 5 Stege: Länge 174 mm, Breite 25 mm
 GN-Behälter
 0,204 kW | 230 V | 50 Hz
 B 900 x T 700 x H 1.000 mm
 68,5 kg



Kühltisch T2













-  • Anzahl Schränke 2
-  • Maße Schrank B 335 x T 570 x H 554 mm
-  • Anzahl Einschübe 1
-  • Kühlung Umluft
-  • Temperaturbereich 0 °C bis 10 °C
-  • Energieverbrauch 752 kWh / Jahr
-  • Energieeffizienzklasse B (EU Nr. 2015 / 1094)
-  • Klimaklasse 4
- Türanschlag wechselbar Ja
- Inklusive 2 Roste (B 325 x T 530 x H 10 mm)
- Auf Anfrage lieferbar Kühltisch mit Glastüren
Kühltisch mit Lenkrollen
- Anschlusswert 0,35 kW | 230 V | 50 Hz
- Maße B 1.342 x T 700 x H 850 mm

	Aufkantung	Gewicht	Art.-Nr.	UVP*	GTIN
Kühltisch T2	–	95 kg	110851	2.329,- €	4015613738208
Kühltisch T2 MA	50 mm	96 kg	110851MA	2.379,- €	4015613738260

Kühltisch S2T1-150











-  • Anzahl Schränke 1
-  • Maße Schrank B 335 x T 570 x H 554 mm
-  • Anzahl Einschübe 1
-  • Anzahl Schubladen 2
-  • Norm-Format Schubladen 1/1 GN
-  • Tiefe GN-Behälter max. 150 mm
-  • Kühlung Umluft
-  • Temperaturbereich 0 °C bis 10 °C
-  • Energieverbrauch 752 kWh / Jahr
-  • Energieeffizienzklasse C (EU Nr. 2015 / 1094)
-  • Klimaklasse 4
- Türanschlag wechselbar Ja
- Inklusive 1 Rost (B 325 x T 530 x H 10 mm)
- Auf Anfrage lieferbar Kühltisch mit Glastüren
Kühltisch mit Lenkrollen
- Anschlusswert 0,35 kW | 230 V | 50 Hz
- Maße B 1.342 x T 700 x H 850 mm

	Aufkantung	Gewicht	Art.-Nr.	UVP*	GTIN
Kühltisch S2T1-150	–	104 kg	110852	2.849,- €	4015613738314
Kühltisch S2T1-150 MA	50 mm	105 kg	110852MA	2.898,- €	4015613738352

Kühltisch S4-150











-  • Anzahl Schubladen 4
-  • Norm-Format Schubladen 1/1 GN
-  • Tiefe GN-Behälter max. 3 x 150 mm, 1 x 100 mm
-  • Kühlung Umluft
-  • Temperaturbereich 0 °C bis 10 °C
-  • Energieverbrauch 752 kWh / Jahr
-  • Energieeffizienzklasse C (EU Nr. 2015 / 1094)
-  • Klimaklasse 4
- Auf Anfrage lieferbar Kühltisch mit Lenkrollen
- Anschlusswert 0,35 kW | 230 V | 50 Hz
- Maße B 1.342 x T 700 x H 850 mm

	Aufkantung	Gewicht	Art.-Nr.	UVP*	GTIN
Kühltisch S4-150	–	111 kg	110853	3.359,- €	4015613738444
Kühltisch S4-150 MA	50 mm	112 kg	110853MA	3.409,- €	4015613738390

Kühltisch S6-100



-  • Anzahl Schubladen 6
-  • Norm-Format Schubladen 1/1 GN
-  • Tiefe GN-Behälter max. 100 mm
-  • Kühlung Umluft
-  • Temperaturbereich 0 °C bis 10 °C
-  • Energieverbrauch 1026 kWh / Jahr
-  • Energieeffizienzklasse D (EU Nr. 2015 / 1094)
-  • Klimaklasse 4
- Auf Anfrage lieferbar Kühltisch mit Lenkrollen
- Anschlusswert 0,35 kW | 230 V | 50 Hz
- Maße B 1.342 x T 700 x H 850 mm

	Aufkantung	Gewicht	Art.-Nr.	UVP*	GTIN
Kühltisch S6-100	–	131 kg	110854	3.609,- €	4015613738475
Kühltisch S6-100 MA	50 mm	132 kg	110854MA	3.649,- €	4015613738505

Kühltisch T3













-  • Anzahl Schränke 1
-  • Norm-Format Schränke 1/1 GN
-  • Tiefe GN-Behälter max. 40 mm
-  • Anzahl Einschübe 6
-  • Kühlung Umluft
-  • Temperaturbereich 0 °C bis 10 °C
-  • Energieverbrauch 931 kWh / Jahr
-  • Energieeffizienzklasse C (EU Nr. 2015 / 1094)
-  • Klimaklasse 4
- Türanschlag wechselbar Ja
- Inklusive 3 Roste (B 325 x T 530 x H 10 mm)
- Auf Anfrage lieferbar Kühltisch mit Glastüren
- Anschlusswert Kühltisch mit Lenkrollen
- Maße 0,414 kW | 230 V | 50 Hz
- B 1.792 x T 700 x H 850 mm

	Aufkantung	Gewicht	Art.-Nr.	UVP*	GTIN
Kühltisch T3	–	111 kg	110864	2.898,- €	4015613739304
Kühltisch T3 MA	50 mm	112 kg	110864MA	2.949,- €	4015613738840

Kühltisch S2T2-150



















-  • Anzahl Schränke 2
-  • Maße Schrank B 335 x T 570 x H 554 mm
-  • Anzahl Einschübe 1
-  • Anzahl Schubladen 2
-  • Norm-Format Schubladen 1/1 GN
-  • Tiefe GN-Behälter max. 150 mm
-  • Kühlung Umluft
-  • Temperaturbereich 0 °C bis 10 °C
-  • Energieverbrauch 931 kWh / Jahr
-  • Energieeffizienzklasse C (EU Nr. 2015 / 1094)
-  • Klimaklasse 4
- Türanschlag wechselbar Ja
- Inklusive 2 Roste (B 325 x T 530 x H 10 mm)
- Auf Anfrage lieferbar Kühltisch mit Glastüren
- Anschlusswert Kühltisch mit Lenkrollen
- Maße 0,452 kW | 230 V | 50 Hz
- B 1.792 x T 700 x H 850 mm

	Aufkantung	Gewicht	Art.-Nr.	UVP*	GTIN
Kühltisch S2T2-150	–	123 kg	110855	3.198,- €	4015613738512
Kühltisch S2T2-150 MA	50 mm	124 kg	110855MA	3.249,- €	4015613738529

Kühltisch S4T1-150













-  • Anzahl Schränke 1
-  • Maße Schrank B 335 x T 570 x H 554 mm
-  • Anzahl Einschübe 1
-  • Anzahl Schubladen 4
-  • Norm-Format Schubladen 1/1 GN
-  • Tiefe GN-Behälter max. 150 mm
-  • Kühlung Umluft
-  • Temperaturbereich 0 °C bis 10 °C
-  • Energieverbrauch 931 kWh / Jahr
-  • Energieeffizienzklasse C (EU Nr. 2015 / 1094)
-  • Klimaklasse 4
-  • Türanschlag wechselbar Ja
-  • Inklusive 1 Rost (B 325 x T 530 x H 10 mm)
-  • Auf Anfrage lieferbar Kühltisch mit Glastüren
Kühltisch mit Lenkrollen
-  • Anschlusswert 0,452 kW | 230 V | 50 Hz
-  • Maße B 1.792 x T 700 x H 850 mm

	Aufkantung	Gewicht	Art.-Nr.	UVP*	GTIN
Kühltisch S4T1-150	–	133 kg	110856	3.498,- €	4015613738550
Kühltisch S4T1-150 MA	50 mm	134 kg	110856MA	3.549,- €	4015613738581

Kühltisch S6-150













-  • Anzahl Schubladen 6
-  • Norm-Format Schubladen 1/1 GN
-  • Tiefe GN-Behälter max. 5 x 150 mm, 1 x 100 mm
-  • Kühlung Umluft
-  • Temperaturbereich 0 °C bis 10 °C
-  • Energieverbrauch 931 kWh / Jahr
-  • Energieeffizienzklasse C (EU Nr. 2015 / 1094)
-  • Klimaklasse 4
-  • Auf Anfrage lieferbar Kühltisch mit Lenkrollen
-  • Anschlusswert 0,452 kW | 230 V | 50 Hz
-  • Maße B 1.792 x T 700 x H 850 mm

	Aufkantung	Gewicht	Art.-Nr.	UVP*	GTIN
Kühltisch S6-150	–	144 kg	110857	3.739,- €	4015613738673
Kühltisch S6-150 MA	50 mm	145 kg	110857MA	3.798,- €	4015613738697

Kühltisch S9-100



-  • Anzahl Schubladen 9
-  • Norm-Format Schubladen 1/1 GN
-  • Tiefe GN-Behälter max. 100 mm
-  • Kühlung Umluft
-  • Temperaturbereich 0 °C bis 10 °C
-  • Energieverbrauch 1271 kWh / Jahr
-  • Energieeffizienzklasse D (EU Nr. 2015 / 1094)
-  • Klimaklasse 4
-  • Auf Anfrage lieferbar Kühltisch mit Lenkrollen
-  • Anschlusswert 0,452 kW | 230 V | 50 Hz
-  • Maße B 1.792 x T 700 x H 850 mm

	Aufkantung	Gewicht	Art.-Nr.	UVP*	GTIN
Kühltisch S9-100	–	171 kg	110858	4.098,- €	4015613738741
Kühltisch S9-100 MA	50 mm	172 kg	110858MA	4.159,- €	4015613738765

Unterbaukühltisch S2-200

110904

UVP* 4.498,- €

GTIN 4015613800066



- Anzahl Schubladen 2
- Norm-Format Schubladen 1/1 GN
- Tiefe GN-Behälter max. 200 mm
- Kühlung Umluft
- Temperaturbereich -2 °C bis 8 °C
- Temperaturregelung In 1 °C-Stufen
- Energieverbrauch 457 kWh / Jahr
- Energieeffizienzklasse A (EU Nr. 2015 / 1094)
- Klimaklasse 5
- FüÙe höhenverstellbar Ja
- Höhenverstellbar 657 mm bis 745 mm
- Anschlusswert 0,4 kW | 230 V | 50 Hz
- Maße B 1.200 x T 660 x H 657 mm
- Gewicht 91,2 kg



Unterbau-Kühltisch 1400T1S2

110903

UVP* 2.845,- €

GTIN 4015613782614



- Anzahl Schränke 1
- Norm-Format Schränke 1/1 GN
- Maße Schrank B 388 x T 540 x H 454 mm
- Anzahl Einschübe 3
- Anzahl Schubladen 2
- Norm-Format Schubladen 1/1 GN
- Kühlung Umluft
- Temperaturbereich 0 °C bis 10 °C
- Klimaklasse SN
- Türanschlag Rechts
- Inklusive 1 Rost 1/1 GN
- Anschlusswert 0,507 kW | 230 V | 50 Hz
- Maße B 1.395 x T 660 x H 620 mm
- Gewicht 78,1 kg

Zubehör

Edelstahl-Polierspray 500ml DS

- Inhalt / Dose: 500 ml
- Maße: B 68 x T 68 x H 237 mm
- Gewicht: 0,45 kg
- Bestellmengeneinheit: 1 Karton à 12 Dosen
- GTIN: 4015613584454
- Mindestbestellmenge: 2 Kartons



173031

UVP* 225,- €

Öl- und Fettlöser F1L

- Inhalt: 6 x 1 Liter
- Ausführung: Flüssig
- HACCP-konform: Ja
- Ausgelegt für: Abwaschbare Arbeitsflächen, Edelstahloberflächen, Fliesenwände und -böden, Hochwirksam gegen Beläge in Kaffeekannen, Maschinen, Geräte
- Maße: B 90 x T 63 x H 251 mm
- Gewicht: 1,01 kg
- Bestellmengeneinheit: 1 Karton (6 Flaschen)
- GTIN: 4015613773339



173276

UVP* 55,- €

Saladetten



Saladette 438T1

200570

UVP* 1.059,- €

GTIN 4015613782409



• Aufnahmefähigkeit GN

1 x 1/1 GN

• Tiefe GN-Behälter max.

150 mm



• Mit Schneidbrett (Polyethylen)

Ja

• Norm-Format Schränke

1/1 GN



• Maße Schrank

B 368 x T 570 x H 590 mm



• Inhalt

140 Liter



• Kühlung

Umluft

• Temperaturbereich

0 °C bis 10 °C

• Klimaklasse

N

• Türanschlag

Rechts

• Eigenschaften

Austauschbares Schneidbrett

• Inklusive

2 Stege: Länge 535 mm, Breite 35 mm

1 Rost 1/1 GN

• Nicht im Lieferumfang enthalten

GN-Behälter

• Anschlusswert

0,23 kW | 230 V | 50 Hz

• Maße

B 455 x T 700 x H 887 mm

• Gewicht

45,5 kg

Saladette 900T2

200356

UVP* 1.349,- €

GTIN 4015613782362



• Aufnahmefähigkeit GN

2 x 1/1 GN + 3 x 1/6 GN

• Tiefe GN-Behälter max.

150 mm



• Mit Schneidbrett (Polyethylen)

Ja

• Norm-Format Schränke

1/1 GN



• Maße Schrank

B 428 x T 570 x H 590 mm



• Inhalt

260 Liter



• Kühlung

Umluft

• Temperaturbereich

0 °C bis 10 °C

• Klimaklasse

N

• Türanschlag

Links / Rechts

• Eigenschaften

Austauschbares Schneidbrett

• Inklusive

2 Stege: Länge 326 mm, Breite 25 mm

2 Stege: Länge 535 mm, Breite 35 mm

4 Stege: Länge 174 mm, Breite 25 mm

• Nicht im Lieferumfang enthalten

GN-Behälter

• Anschlusswert

0,204 kW | 230 V | 50 Hz

• Maße

B 910 x T 700 x H 895 mm

• Gewicht

61,2 kg

Saladette 1365T3

200357

UVP* 2.049,- €

GTIN 4015613782379



- Aufnahmefähigkeit GN
- Tiefe GN-Behälter max.
- Mit Schneidbrett (Polyethylen)



- Norm-Format Schränke



- Maße Schrank



- Inhalt

- Kühlung

- Temperaturbereich

- Klimaklasse

- Türanschlag

- Eigenschaften

- Inklusive

- Nicht im Lieferumfang enthalten

- Anschlusswert

- Maße

- Gewicht

4 x 1/1 GN

150 mm

Ja

1/1 GN

B 428 x T 570 x H 590 mm

390 Liter

Umluft

0 °C bis 10 °C

N

Links / Links / Rechts

Austauschbares Schneidbrett

3 Stege: Länge 326 mm, Breite 25 mm

3 Stege: Länge 535 mm, Breite 35 mm

4 Stege: Länge 174 mm, Breite 25 mm

GN-Behälter

0,321 kW | 230 V | 50 Hz

B 1.365 x T 700 x H 887 mm

90 kg

Saladette 900T2GL

200575

UVP* 1.398,- €

GTIN 4015613782416



- Aufnahmefähigkeit GN

- Tiefe GN-Behälter max.

- Mit Schneidbrett (Polyethylen)



- Inhalt



- Kühlung

- Temperaturbereich



- Klimaklasse

- Türanschlag

- Eigenschaften

- Inklusive

- Nicht im Lieferumfang enthalten

- Anschlusswert

- Maße

- Gewicht

2 x 1/1 GN + 3 x 1/6 GN

150 mm

Ja

250 Liter

Umluft

0 °C bis 10 °C

N

Links / Rechts

Austauschbares Schneidbrett

2 Roste 1/1 GN, Edelstahl

2 Stege: Länge 326 mm, Breite 25 mm

2 Stege: Länge 535 mm, Breite 35 mm

4 Stege: Länge 174 mm, Breite 25 mm

GN-Behälter

0,187 kW | 230 V | 50 Hz

B 900 x T 700 x H 845 mm

63,5 kg

Glasaufsatz 900T2GL

- Nutzhöhe Innen: Unten 230 mm, oben 168 mm
- Anzahl der Zwischenablagen: 1
- Anlieferungszustand: Bausatz (einfache Montage)
- Maße: B 880 x T 540 x H 425 mm
- Gewicht: 25,4 kg
- GTIN: 4015613638515



- ▶ Passend zur Saladette 900T2GL
- ▶ Glasaufsatz 900T2GL

200274

UVP* 359,- €

Pizza-Saladette 900T2

200358

UVP* 1.529,- €

GTIN 4015613782386



- Aufnahmefähigkeit GN

- Tiefe GN-Behälter max.

- Norm-Format Schränke



- Maße Schrank



- Inhalt

- Kühlung

- Temperaturbereich



- Klimaklasse

- Türanschlag

- Eigenschaften

- Inklusive

- Nicht im Lieferumfang enthalten

- Anschlusswert

- Maße

- Gewicht

5 x 1/6 GN

150 mm

1/1 GN

B 428 x T 497 x H 590 mm

260 Liter

Umluft

0 °C bis 10 °C

N

Links / Rechts

Granit-Arbeitsplatte

4 Stege: Länge 174 mm, Breite 25 mm

GN-Behälter

0,204 kW | 230 V | 50 Hz

B 900 x T 700 x H 1.175 mm

91 kg

Buffetwagen, kalt



Buffetwagen Kids K4110-150U



Die mobile Buffetlösung für die Kleinen – Denn auch bei Kindern ist das Auge mit und sie freuen sich über eine eigenständige Auswahl und Bedienung perfekt gekühlter Speisen.



• Material

Holz, laminiert
Edelstahl
Kunststoff



- Anzahl Becken
- Beckengröße, GN-Format
- Tiefe GN-Behälter max.
- Kühlung
- Temperaturbereich
- Klimaklasse
- Ablasshahn
- Hustenschutz
- Beleuchtung
- Lenkrollen
- Eigenschaften
- Inklusive
- Nicht im Lieferumfang enthalten
- Anlieferungszustand
- Anschlusswert
- Maße
- Gewicht

1
4 x 1/1 GN
150 mm
Statisch
2 °C bis 4 °C
3
Ja
Ja
LED
Separat schaltbar
5 Lenkrollen, 2 feststellbar
Becken aus Edelstahl
Abgerundete Ecken
4 Stege: Länge 528 mm, Breite 30 mm
GN-Behälter
Fertig montiert
0,356 kW | 230 V | 50 Hz
B 1.420 x T 1.160 x H 1.200 mm
106,2 kg



- ▶ Mobile Buffetlösung für die Kleinen
- ▶ Bedienhöhe: 700 mm



- ▶ Mit Tabletrutsche
- ▶ Abklappbar
- ▶ Maße: B 1.460 x T 250 mm



- ▶ Farbe Wenge



- ▶ Farbe Anthrazit

	Farbe	Art.-Nr.	UVP*	GTIN
Buffetwagen Kids K4110-150U	Ulme	125540	5.098,- €	4015613736303
Buffetwagen Kids K4110-150W	Wenge	125540V1	5.098,- €	4015613772974
Buffetwagen Kids K4110-150A	Anthrazit	125540V2	5.098,- €	4015613772981

Buffetwagen K3110-200U



Die mobile Buffetlösung im modernen Holzdesign – Der Buffetwagen mit Hustenschutz und LED-Beleuchtung fasst 3-4 GN-Behälter 1/1 GN und hält Speisen zuverlässig am Buffet kalt.



• Material

Holz, laminiert



Edelstahl

Kunststoff

• Anzahl Becken

1

• Tiefe GN-Behälter max.

200 mm

• Kühlung

Statisch

• Temperaturbereich

2 °C bis 4 °C

• Klimaklasse

3

• Ablasshahn

Ja

• Hustenschutz

Ja

• Beleuchtung

LED

Separat schaltbar

• Lenkrollen

2 feststellbar

• Eigenschaften

Becken aus Edelstahl

• Inklusive

Stege: Länge 528 mm, Breite 30 mm

• Nicht im Lieferumfang enthalten

GN-Behälter

• Anlieferungszustand

Fertig montiert



▶ 4 x 1/1 GN

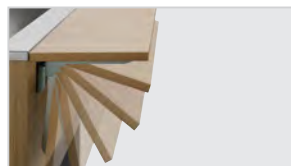

▶ Mit Tabletrutsche
▶ Abklappbar



▶ Farbe Wenge



▶ Farbe Anthrazit

	Farbe	Beckengröße, GN-Format	Inklusive	Anschlusswert	Maße	Gewicht	Art.-Nr.	UVP*	GTIN
K3110-200U	Ulme	3 x 1/1 GN	3 Stege	0,34 kW 230 V 50 Hz	B 1.170 mm T 1.245 mm H 1.510 mm	137 kg	125543	6.598,- €	4015613757797
K3110-200W	Wenge	3 x 1/1 GN	3 Stege	0,34 kW 230 V 50 Hz	B 1.170 mm T 1.245 mm H 1.510 mm	137 kg	125543V1	6.598,- €	4015613772998
K3110-200A	Anthrazit	3 x 1/1 GN	3 Stege	0,34 kW 230 V 50 Hz	B 1.170 mm T 1.245 mm H 1.510 mm	137 kg	125543V2	6.598,- €	4015613773001
K4110-200U	Ulme	4 x 1/1 GN	4 Stege	0,362 kW 230 V 50 Hz	B 1.500 mm T 1.250 mm H 1.425 mm	155,74 kg	125544	7.349,- €	4015613758541
K4110-200W	Wenge	4 x 1/1 GN	4 Stege	0,362 kW 230 V 50 Hz	B 1.500 mm T 1.250 mm H 1.425 mm	155,74 kg	125544V1	7.349,- €	4015613773018
K4110-200A	Anthrazit	4 x 1/1 GN	4 Stege	0,362 kW 230 V 50 Hz	B 1.500 mm T 1.250 mm H 1.425 mm	155,74 kg	125544V2	7.349,- €	4015613773025

Buffetwagen, kalt



Buffetwagen, kalt, 3x 1/1 GN



„Kalte Speisen“ perfekt präsentiert.

Der Buffetwagen ist mit der integrierten Beleuchtung, dem Hustenschutz mit Ablagefunktion und Rollen für bequeme Transportmöglichkeiten optimal ausgestattet.



- Material Holz
 - Farbe Teak
 - Tiefe GN-Behälter max. 150 mm
 - Kühlung Statisch
 - Temperaturbereich 2 °C bis 10 °C
 - Hustenschutz Ja
 - Beleuchtung Am Hustenschutz
 - Lenkrollen 4 Lenkrollen, 2 feststellbar
 - Eigenschaften Arbeitsplatte aus Granit Rosa Porrino
Becken aus Edelstahl
GN-Behälter
Bausatz (einfache Montage)
- Nicht im Lieferumfang enthalten
 - Anlieferungszustand



	Anzahl Becken	Beckengröße, GN-Format	Anschlusswert	Maße	Gewicht	Art.-Nr.	UVP*	GTIN
3x 1/1 GN	1	3 x 1/1 GN	0,236 kW 230 V 50 Hz	B 1.170 mm T 880 mm H 1.370 mm	127,8 kg	125525	2.849,- €	4015613782621
4x 1/1 GN	1	4 x 1/1 GN	0,507 kW 230 V 50 Hz	B 1.590 mm T 880 mm H 1.370 mm	148,2 kg	125526	3.098,- €	4015613784519
6x 1/1 GN	2	6 x 1/1 GN	0,507 kW 230 V 50 Hz	B 2.150 mm T 880 mm H 1.370 mm	194,12 kg	125527	3.998,- €	4015613784526

Zubehör

Tablettrutsche, 1 Stück, 3x 1/1 GN

- Material: Edelstahl
- Maße: B 1.180 x T 380 x H 115 mm
- Gewicht: 3,1 kg
- GTIN: 4015613570815



125502

UVP* 349,- €

Tablettrutsche, 1 Stück, 4x 1/1 GN

- Material: Edelstahl
- Maße: B 1.500 x T 310 x H 120 mm
- Gewicht: 4 kg
- GTIN: 4015613570846

125503

UVP* 398,- €



Tablettrutsche, 1 Stück, 6x 1/1 GN

- Material: Edelstahl
- Maße: B 2.100 x T 310 x H 120 mm
- Gewicht: 5,9 kg
- GTIN: 4015613570860

125504

UVP* 629,- €

Kühlaufsatzvitrinen



Kühlaufsatz GL4-1201



Hygienisch und sauber – Glasaufsatz als Hustenschutz



- Tiefe GN-Behälter max. 150 mm
- Ausführung Mit Glasaufsatz
- Sicherheitsglas Ja
- Glasaufsatz Ausführung Rückseite Offen
- Kühlung Statisch
- Temperaturbereich 0 °C bis 10 °C
- Klimaklasse N
- Eigenschaften Kälteaggregat mit Kühlwanne
- Nicht im Lieferumfang enthalten GN-Behälter

Kühlaufsatz GL4-1201

- Aufnahmefähigkeit GN 5 x 1/4 GN
- Maße Glasaufsatz B 1190 x T 330 x H 195 mm
- Inklusive 4 Stege: Länge 181 mm, Breite 25 mm
6 Stege: Länge 264 mm, Breite 25 mm
- Anschlusswert 0,166 kW | 230 V | 50 Hz
- Maße B 1.200 x T 335 x H 459 mm
- Gewicht 36,5 kg
- GTIN 4015613773445

110270

UVP* 819,- €

Kühlaufsatz GL4-1401

- Aufnahmefähigkeit GN 6 x 1/4 GN
- Maße Glasaufsatz B 1390 x T 330 x H 195 mm
- Inklusive 1 Steg: Länge 264 mm, Breite 63 mm
4 Stege: Länge 181 mm, Breite 25 mm
6 Stege: Länge 264 mm, Breite 25 mm
- Anschlusswert 0,194 kW | 230 V | 50 Hz
- Maße B 1.400 x T 335 x H 459 mm
- Gewicht 37,41 kg
- GTIN 4015613773452

110271

UVP* 898,- €

Kühlaufsatz GL4-1501

- Aufnahmefähigkeit GN 7 x 1/4 GN
- Maße Glasaufsatz B 1490 x T 330 x H 195 mm
- Inklusive 4 Stege: Länge 181 mm, Breite 25 mm
6 Stege: Länge 264 mm, Breite 25 mm
- Anschlusswert 0,174 kW | 230 V | 50 Hz
- Maße B 1.500 x T 335 x H 459 mm
- Gewicht 41,5 kg
- GTIN 4015613773469

110272

UVP* 949,- €

Kühlaufsatz GL4-1801

- Aufnahmefähigkeit GN 8 x 1/4 GN
- Maße Glasaufsatz B 1790 x T 330 x H 195 mm
- Inklusive 1 Steg: Länge 264 mm, Breite 134 mm
4 Stege: Länge 181 mm, Breite 25 mm
8 Stege: Länge 264 mm, Breite 25 mm
- Anschlusswert 0,18 kW | 230 V | 50 Hz
- Maße B 1.800 x T 335 x H 459 mm
- Gewicht 42,5 kg
- GTIN 4015613773483

110273

UVP* 1.079,- €

Kühlaufsatz GL4-2001

- Aufnahmefähigkeit GN 10 x 1/4 GN
- Maße Glasaufsatz B 1990 x T 330 x H 195 mm
- Inklusive 4 Stege: Länge 181 mm, Breite 25 mm
9 Stege: Länge 264 mm, Breite 25 mm
- Anschlusswert 0,194 kW | 230 V | 50 Hz
- Maße B 2.000 x T 335 x H 459 mm
- Gewicht 43,5 kg
- GTIN 4015613773506

110274

UVP* 1.198,- €

Kühlaufsatz GL3-1201



Hygienisch und sauber – Glasaufsatz als Hustenschutz



- Tiefe GN-Behälter max. 150 mm
- Ausführung Mit Glasaufsatz
- Sicherheitsglas Ja



- Glasaufsatz Ausführung Rückseite Offen
- Kühlung Statisch



- Temperaturbereich 0 °C bis 10 °C
- Klimaklasse N



- Eigenschaften Kälteaggregat mit Kühlwanne
- Nicht im Lieferumfang enthalten GN-Behälter

Kühlaufsatz GL3-1201

• Aufnahmefähigkeit GN	3 x 1/3 GN + 1 x 1/2 GN
• Maße Glasaufsatz	B 1190 x T 390 x H 195 mm
• Inklusive	1 Steg: Länge 326 mm, Breite 45 mm 4 Stege: Länge 181 mm, Breite 25 mm 4 Stege: Länge 326 mm, Breite 25 mm
• Anschlusswert	0,166 kW 230 V 50 Hz
• Maße	B 1.200 x T 395 x H 459 mm
• Gewicht	39 kg
• GTIN	4015613746500

110275

UVP* 839,- €

Kühlaufsatz GL3-1501

• Aufnahmefähigkeit GN	5 x 1/3 GN + 1 x 1/2 GN
• Maße Glasaufsatz	B 1490 x T 390 x H 195 mm
• Inklusive	1 Steg: Länge 326 mm, Breite 77 mm 4 Stege: Länge 181 mm, Breite 25 mm 6 Stege: Länge 326 mm, Breite 25 mm
• Anschlusswert	0,174 kW 230 V 50 Hz
• Maße	B 1.500 x T 395 x H 459 mm
• Gewicht	45,5 kg
• GTIN	4015613773513

110276

UVP* 959,- €

Kühlaufsatz GL3-1801

• Aufnahmefähigkeit GN	8 x 1/3 GN
• Maße Glasaufsatz	B 1790 x T 390 x H 195 mm
• Inklusive	4 Stege: Länge 181 mm, Breite 25 mm 8 Stege: Länge 326 mm, Breite 25 mm
• Anschlusswert	0,18 kW 230 V 50 Hz
• Maße	B 1.900 x T 450 x H 430 mm
• Gewicht	52 kg
• GTIN	4015613773520

110278

UVP* 1.109,- €

Kühlaufsatz GL3-2001

• Aufnahmefähigkeit GN	9 x 1/3 GN
• Maße Glasaufsatz	B 1990 x T 390 x H 195 mm
• Inklusive	4 Stege: Länge 181 mm, Breite 25 mm 9 Stege: Länge 326 mm, Breite 25 mm 1 Steg: Länge 326 mm, Breite 40 mm
• Anschlusswert	0,194 kW 230 V 50 Hz
• Maße	B 2.000 x T 450 x H 430 mm
• Gewicht	52,6 kg
• GTIN	4015613773537

110279

UVP* 1.229,- €

Kühlaufsatz ED4-1201



- Tiefe GN-Behälter max. 150 mm
- Ausführung Mit Edelstahldeckel
- Kühlung Statisch



- Temperaturbereich 0 °C bis 10 °C
- Klimaklasse N



- Eigenschaften Kälteaggregat mit Kühlwanne
- Inklusive 4 Stege: Länge 181 mm, Breite 25 mm



- Nicht im Lieferumfang enthalten 6 Stege: Länge 264 mm, Breite 25 mm
- Nicht im Lieferumfang enthalten GN-Behälter

Kühlaufsatz ED4-1201

• Aufnahmefähigkeit GN	5 x 1/4 GN
• Anschlusswert	0,166 kW 230 V 50 Hz
• Maße	B 1.200 x T 335 x H 290 mm
• Gewicht	23,5 kg
• GTIN	4015613773551

110410

UVP* 898,- €

Kühlaufsatz ED4-1501

• Aufnahmefähigkeit GN	7 x 1/4 GN
• Anschlusswert	0,174 kW 230 V 50 Hz
• Maße	B 1.500 x T 335 x H 290 mm
• Gewicht	24,72 kg
• GTIN	4015613773568

110414

UVP* 989,- €

Kühlaufsatz ED3-1201



- Tiefe GN-Behälter max. 150 mm
- Ausführung Mit Edelstahldeckel
- Kühlung Statisch
- Temperaturbereich 0 °C bis 10 °C
- Klimaklasse N
- Eigenschaften Kälteaggregat mit Kühlwanne
- Inklusive 1 Steg: Länge 326 mm, Breite 45 mm
4 Stege: Länge 181 mm, Breite 25 mm
4 Stege: Länge 326 mm, Breite 25 mm
GN-Behälter
- Nicht im Lieferumfang enthalten

150 mm
Mit Edelstahldeckel
Statisch
0 °C bis 10 °C
N
Kälteaggregat mit Kühlwanne
1 Steg: Länge 326 mm, Breite 45 mm
4 Stege: Länge 181 mm, Breite 25 mm
4 Stege: Länge 326 mm, Breite 25 mm
GN-Behälter

Kühlaufsatz ED3-1201

- Aufnahmefähigkeit GN 3 x 1/3 GN + 1 x 1/2 GN
- Anschlusswert 0,166 kW | 230 V | 50 Hz
- Maße B 1.300 x T 395 x H 290 mm
- Gewicht 25 kg
- GTIN 4015613773575

110420

UVP* 929,- €

Kühlaufsatz ED3-1501

- Aufnahmefähigkeit GN 5 x 1/3 GN + 1 x 1/2 GN
- Anschlusswert 0,174 kW | 230 V | 50 Hz
- Maße B 1.500 x T 395 x H 290 mm
- Gewicht 28 kg
- GTIN 4015613773582

110422

UVP* 1.049,- €



Kühlaufsatz SushiBar GL2-1800

110135G

UVP* 1.398,- €

GTIN 4015613525853



Für eine optimale Präsentation Ihrer Speisen - wie z. B. Sushi oder Tapas. Die leistungsstarke Kühlaufsatzvitrine überzeugt in Funktionalität und Design.

- Aufnahmefähigkeit GN 5 x 1/2 GN
- Tiefe GN-Behälter max. 40 mm
- Ausführung Geschlossenes Glasgehäuse
- Sicherheitsglas Ja
- Kühlung Statisch
- Temperaturbereich 2 °C bis 7 °C
- Klimaklasse 4
- Energieverbrauch 1075 kWh / Jahr
- Energieeffizienzklasse C (EU Nr. 2019 / 2018)
- Beleuchtung LED
- Eigenschaften Separat schaltbar
Rückseite mit Glas-Schiebetüren
Mit zusätzlichem oben liegendem Verdampferrohr
1 Steg: Länge 325 mm, Breite 30 mm
GN-Behälter
0,18 kW | 230 V | 50 Hz
B 1.800 x T 425 x H 295 mm
45,1 kg
- Inklusive
- Nicht im Lieferumfang enthalten
- Anschlusswert
- Maße
- Gewicht



- ▶ Für 5 x 1/2 GN bis 40 mm tief
- ▶ Statische Kühlung mit zusätzlichem obenliegendem Verdampferrohr
- ▶ Separat zuschaltbare, energiesparende LED-Beleuchtung



- ▶ Rückseite mit Glas-Schiebetüren für ein einfaches Bestücken

Kühlvitrine 67L

700211G

UVP* 1.098,- €

GTIN 4015613625294



- Aufnahmefähigkeit GN 8 x 1/6 GN
- Tiefe GN-Behälter max. 100 mm
- Inhalt 67 Liter
- Art der Verglasung Doppel-Verglasung
- Sicherheitsglas Ja
- Kühlung Statisch
- Temperaturbereich 0 °C bis 10 °C
- Klimaklasse 4
- Energieverbrauch 544 kWh / Jahr
- Energieeffizienzklasse C (EU Nr. 2019 / 2018)
- Eigenschaften Schneidbrett aus Polyethylen
- Anschlusswert 0,07 kW | 230 V | 50 Hz
- Maße B 765 x T 610 x H 330 mm
- Gewicht 25,7 kg

Kühlvitrine 40L-SBO

700219G

UVP* 869,- €

GTIN 4015613696720



- Aufsatzvitrine für den Selbstbedienungsbereich – Ideal für kalte Getränke, Joghurts oder auch kühl zu lagernde Snacks wie z. B. Sandwiches.
- Inhalt 40 Liter
 - Maße Stellfläche B 645 x T 300 mm
 - Nutzhöhe Innen 260 mm
 - Sicherheitsglas Ja
 - Kühlung Statisch
 - Temperaturbereich 0 °C bis 6 °C
 - Klimaklasse 4
 - Energieverbrauch 862 kWh / Jahr
 - Energieeffizienzklasse D (EU Nr. 2019 / 2018)
 - Anschlusswert 0,105 kW | 230 V | 50 Hz
 - Maße B 670 x T 585 x H 335 mm
 - Gewicht 24,8 kg

Kühlvitrine 105

700246G

UVP* 979,- €

GTIN 4015613816692









- Für eine ansprechende Präsentation von Lebensmitteln im Selbstbedienungsbereich. Die bedienerfreundliche Theke ist von beiden Seiten bestückbar.
- Inhalt 105 Liter
 - Maße Stellfläche B 530 x T 665 mm
 - Nutzhöhe Innen Max. 300 mm
 - Sicherheitsglas Nein
 - Kühlung Statisch
 - Temperaturbereich 0 °C bis 6 °C
 - Temperaturregelung In 1 °C-Stufen
 - Klimaklasse 3
 - Energieverbrauch 699 kWh / Jahr
 - Energieeffizienzklasse C (EU Nr. 2019 / 2018)
 - Tür-Art Hebetür Schiebetür(en)
 - Position der Tür Beidseitig
 - Anschlusswert 0,105 kW | 230 V | 50 Hz
 - Maße B 700 x T 880 x H 410 mm
 - Gewicht 38 kg

Kalte Theken



Kalte Theke 2/1 GN, Kantglas



-  • Tiefe GN-Behälter max. 65 mm
-  • Sicherheitsglas Ja
-  • Frontscheibe Abgekantet
-  • Kühlung Umluft
-  • Temperaturbereich 6 °C bis 10 °C
-  • Klimaklasse 4
-  • Beleuchtung Halogen
- Tür-Art Separat schaltbar
- Position der Tür Schiebetür(en)
- Anzahl der Zwischenablagen Rückseite
- Zwischenablagen höhenverstellbar 1
- Nicht im Lieferumfang enthalten Nein
- GN-Behälter

	Inhalt	Gastronorm	Anschlusswert	Maße	Gewicht	Art.-Nr.	UVP*	GTIN
2/1 GN, Kantglas	110 Liter	2/1 GN	0,43 kW 230 V 50 Hz	B 750 mm T 775 mm H 600 mm	78,6 kg	406055	2.849,- €	4015613738161
3/1 GN, Kantglas	165 Liter	3/1 GN	0,46 kW 230 V 50 Hz	B 1.075 mm T 775 mm H 590 mm	97,4 kg	406056	3.198,- €	4015613738178









Kalte Theke 3/1GN, Rundglas

405057

UVP* 3.398,- €

GTIN 4015613738185



-  • Tiefe GN-Behälter max. 65 mm
-  • Inhalt 165 Liter
-  • Gastronorm 3/1 GN
-  • Sicherheitsglas Ja
-  • Frontscheibe Abgerundet
-  • Kühlung Umluft
-  • Temperaturbereich 6 °C bis 10 °C
-  • Klimaklasse 4
-  • Beleuchtung Halogen
- Tür-Art Separat schaltbar
- Position der Tür Schiebetür(en)
- Anzahl der Zwischenablagen Rückseite
- Zwischenablagen höhenverstellbar 1
- Nicht im Lieferumfang enthalten Nein
- Nicht im Lieferumfang enthalten GN-Behälter
- Anschlusswert 0,46 kW | 230 V | 50 Hz
- Maße B 1.072 x T 783 x H 593 mm
- Gewicht 80 kg





Kalte Theke "Bartscher Deli-Cool I"

700201G

UVP* 739,- €



GTIN 4015613479101



-  • Material
Kunststoff
Glas
-  • Art der Verglasung
Doppel-Verglasung
Rundum-Verglasung
-  • Inhalt
100 Liter
-  • Kühlung
Umluft
- Temperaturbereich
2 °C bis 12 °C
- Klimaklasse
4
- Energieverbrauch
912 kWh / Jahr
- Energieeffizienzklasse
B (EU Nr. 2019 / 2018)
- Innenbeleuchtung
Ja
- Tür-Art
Schiebetür(en)
- Position der Tür
Rückseite
- Anzahl der Zwischenablagen
2
- Zwischenablagen höhenverstellbar
Ja
- Anschlusswert
0,16 kW | 230 V | 50 Hz
- Maße
B 685 x T 455 x H 675 mm
- Gewicht
40,3 kg

Kalte Theke Bartscher DeliCool II



-  • Material
Kunststoff
Glas
-  • Art der Verglasung
Doppel-Verglasung
Rundum-Verglasung
-  • Sicherheitsglas
Ja
-  • Kühlung
Umluft mit 2 Lüftern
- Temperaturbereich
2 °C bis 12 °C
- Klimaklasse
4
- Energieeffizienzklasse
B (EU Nr. 2019 / 2018)
- Innenbeleuchtung
Ja
- Tür-Art
Schiebetür(en)
- Position der Tür
Rückseite
- Anzahl der Zwischenablagen
2
- Zwischenablagen höhenverstellbar
Ja
- Anschlusswert
0,16 kW | 230 V | 50 Hz

	Inhalt	Energieverbrauch	Maße	Gewicht	Art.-Nr.	UVP*	GTIN
Bartscher DeliCool II	120 Liter	1141 kWh / Jahr	B 710 mm T 575 mm H 685 mm	56,6 kg	700202G	979,- €	4015613505558
Bartscher DeliCool III	160 Liter	1206 kWh / Jahr	B 885 mm T 580 mm H 690 mm	66,3 kg	700203G	1.089,- €	4015613505565

Kalte Theke Bartscher DeliCool II-D

700208G

UVP* 998,- €

GTIN 4015613617688



-  • Material
Kunststoff
Glas
-  • Art der Verglasung
Doppel-Verglasung
Rundum-Verglasung
-  • Sicherheitsglas
Ja
-  • Inhalt
120 Liter
-  • Kühlung
Umluft mit 2 Lüftern
- Temperaturbereich
2 °C bis 12 °C
- Klimaklasse
4
- Energieverbrauch
1360 kWh / Jahr
- Energieeffizienzklasse
C (EU Nr. 2019 / 2018)
- Innenbeleuchtung
Ja
- Tür-Art
Schiebetür(en)
- Position der Tür
Beidseitig
- Anzahl der Zwischenablagen
2
- Zwischenablagen höhenverstellbar
Ja
- Anschlusswert
0,16 kW | 230 V | 50 Hz
- Maße
B 710 x T 568 x H 686 mm
- Gewicht
55 kg

Kalte Theke Bartscher DeliCool IIII

305065

UVP* 1.249,- €

GTIN 4015613711270



Immer alles klar im Blick: Die Lüftung der kalten Theke ist so ausgelegt, dass bei hoher Luftfeuchtigkeit ein Beschlagen der Scheiben verhindert wird. So werden die angebotenen Speisen auf 2 Ebenen präsentiert und mit der LED-Beleuchtung ins rechte Licht gerückt.



- Material Kunststoff
Glas
- Art der Verglasung Doppel-Verglasung
- Sicherheitsglas Ja
- Inhalt 160 Liter
- Kühlung Umluft
- Temperaturbereich 2 °C bis 12 °C
- Klimaklasse 4
- Energieverbrauch 1272 kWh / Jahr
- Energieeffizienzklasse C (EU Nr. 2019 / 2018)
- Innenbeleuchtung Ja
- Tür-Art Schiebetür(en)
- Position der Tür Rückseite
- Anzahl der Zwischenablagen 2
- Zwischenablagen höhenverstellbar Ja
- Eigenschaften Keine beschlagenen Scheiben in Umgebungen mit hoher Luftfeuchtigkeit
- Anschlusswert 0,16 kW | 230 V | 50 Hz
- Maße B 885 x T 640 x H 685 mm
- Gewicht 65,3 kg



► Keine beschlagenen Scheiben in Umgebungen mit hoher Luftfeuchtigkeit



► LED-Beleuchtung
► Separat schaltbar

Kalte Theke 7450 2E

700221

UVP* 1.798,- €

GTIN 4015613688985



Auftisch-Vitrine im hochwertigen Edelstahl-Glas-Design zur Auslage von Speisen und Snacks in Kantinen, Ladenlokalen, Bars oder Cafés. Ein platzsparendes und einfaches Handling ermöglichen die Glasschiebetüren – Für die perfekte Präsentation sorgt die LED-Beleuchtung.



- Material Aluminium
Edelstahl
- Art der Verglasung Doppel-Verglasung
- Sicherheitsglas Ja
- Inhalt 177 Liter
- Material Stellfläche Stahl, verchromt
- Kühlung Umluft
- Temperaturbereich -1 °C bis 7 °C
- Klimaklasse 4
- Energieverbrauch 2174 kWh / Jahr
- Energieeffizienzklasse C (EU Nr. 2019 / 2018)
- Beleuchtung LED
Senkrecht in den Ecken
Separat schaltbar
- Tür-Art Schiebetür(en), Glas
- Position der Tür Rückseite
- Anzahl der Zwischenablagen 2
- Zwischenablagen höhenverstellbar Ja
- Anschlusswert 0,35 kW | 230 V | 50 Hz
- Maße B 805 x T 440 x H 970 mm
- Gewicht 75,6 kg



Mini Kühlvitrine 58L, weiß



- Material
- Art der Verglasung
- Kühlung
- Temperaturbereich
- Klimaklasse
- Innenbeleuchtung
- Türanschlag
- Zwischenablagen höhenverstellbar
- Anschlusswert

Kunststoff
Glas
Doppel-Verglasung
Umluft
2 °C bis 12 °C
4
Ja
Rechts
Ja
0,18 kW | 230 V | 50 Hz

78L



98L



	Farbe	Inhalt	Energieverbrauch	Energieeffizienzklasse	Maße	Gewicht	Art.-Nr.	UVP*	GTIN
58L, weiß	Weiß	58 Liter	1014 kWh / Jahr	B (EU Nr. 2019 / 2018)	B 435 mm T 385 mm H 805 mm	28,5 kg	700258G	475,- €	4015613635057
58L-SW	Schwarz	58 Liter	1014 kWh / Jahr	B (EU Nr. 2019 / 2018)	B 435 mm T 385 mm H 805 mm	28,5 kg	700358G	475,- €	4015613711843
78L, weiß	Weiß	78 Liter	1003 kWh / Jahr	C (EU Nr. 2019 / 2018)	B 435 mm T 385 mm H 960 mm	33,2 kg	700578G	519,- €	4015613635071
78L, schwarz	Schwarz	78 Liter	1003 kWh / Jahr	C (EU Nr. 2019 / 2018)	B 435 mm T 385 mm H 960 mm	33,2 kg	700277G	519,- €	4015613635088
78L, silber	Silber	78 Liter	1003 kWh / Jahr	C (EU Nr. 2019 / 2018)	B 435 mm T 385 mm H 960 mm	32,5 kg	700778G	569,- €	4015613664101
98L	Weiß	98 Liter	1401 kWh / Jahr	C (EU Nr. 2019 / 2018)	B 435 mm T 385 mm H 1.105 mm	37,5 kg	700298G	579,- €	4015613635118
98L-SW	Schwarz	98 Liter	1401 kWh / Jahr	C (EU Nr. 2019 / 2018)	B 435 mm T 385 mm H 1.105 mm	37,5 kg	700398G	579,- €	4015613711850

Mini-Kühlvitrine 78L-WE/L

700878G

UVP* 659,- €

GTIN 4015613711829



- Material
- Farbe
- Art der Verglasung
- Inhalt
- Kühlung
- Temperaturbereich
- Klimaklasse
- Energieverbrauch
- Energieeffizienzklasse
- Innenbeleuchtung
- Türanschlag
- Anzahl der Zwischenablagen
- Zwischenablagen höhenverstellbar
- Eigenschaften
- Anschlusswert
- Maße
- Gewicht

Kunststoff
Glas
Weiß
Doppel-Verglasung
78 Liter
Umluft
2 °C bis 6 °C
4
1610 kWh / Jahr
C (EU Nr. 2019 / 2018)
Ja
Rechts
3
Ja
Keine beschlagenen Scheiben in Umgebungen mit hoher Luftfeuchtigkeit
0,17 kW | 230 V | 50 Hz
B 450 x T 405 x H 1.030 mm
34,8 kg

Mini-Kühlvitrine 78L, Edelstahl

700478G

UVP* 1.059,- €

GTIN 4015613633466



	• Material	Chromnickelstahl Glas
	• Art der Verglasung	Doppel-Verglasung
	• Inhalt	78 Liter
	• Kühlung	Umluft
	• Temperaturbereich	2 °C bis 12 °C
	• Klimaklasse	4
	• Energieverbrauch	1141 kWh / Jahr
	• Energieeffizienzklasse	C (EU Nr. 2019 / 2018)
	• Innenbeleuchtung	Ja
	• Türanschlag	Rechts
	• Anzahl der Zwischenablagen	3
	• Zwischenablagen höhenverstellbar	Ja
	• Anschlusswert	0,18 kW 230 V 50 Hz
	• Maße	B 430 x T 390 x H 986 mm
	• Gewicht	41,8 kg

Mini-Kühlvitrine 86L

700678G

UVP* 579,- €

GTIN 4015613635101



	• Material	Kunststoff Glas
	• Farbe	Weiß
	• Art der Verglasung	Doppel-Verglasung
	• Inhalt	86 Liter
	• Kühlung	Umluft
	• Temperaturbereich	2 °C bis 12 °C
	• Klimaklasse	4
	• Energieverbrauch	1184 kWh / Jahr
	• Energieeffizienzklasse	C (EU Nr. 2019 / 2018)
	• Innenbeleuchtung	Ja
	• Position der Tür	Beidseitig
	• Türanschlag	Rechts
	• Anzahl der Zwischenablagen	3
	• Zwischenablagen höhenverstellbar	Ja
	• Anschlusswert	0,18 kW 230 V 50 Hz
	• Maße	B 425 x T 435 x H 980 mm
	• Gewicht	36,5 kg

Kühlvitrine 235L-W

700336

UVP* 1.319,- €

GTIN 4015613735580



	• Material	Kunststoff Glas
	• Farbe	Weiß
	• Art der Verglasung	Doppel-Verglasung
	• Inhalt	235 Liter
	• Kühlung	Umluft
	• Temperaturbereich	2 °C bis 12 °C
	• Klimaklasse	4
	• Energieverbrauch	1622 kWh / Jahr
	• Energieeffizienzklasse	B (EU Nr. 2019 / 2018)
	• Innenbeleuchtung	Ja
	• Türanschlag	Rechts
	• Lenkrollen	4 Lenkrollen, 2 feststellbar
	• Anzahl der Zwischenablagen	4
	• Zwischenablagen höhenverstellbar	Ja
	• Anschlusswert	0,38 kW 230 V 50 Hz
	• Maße	B 525 x T 455 x H 1.703 mm
	• Gewicht	80,2 kg

Kuchenvitrinen



Kuchenvitrine 72L

700207G

UVP* 1.179,- €

GTIN 4015613586687



• Material

Kunststoff



• Art der Verglasung

Glas

Doppel-Verglasung

Rundum-Verglasung



• Sicherheitsglas

Ja

• Inhalt

72 Liter

• Kühlung

Umluft mit 2 Lüftern

• Temperaturbereich

2 °C bis 10 °C

• Klimaklasse

4

• Energieverbrauch

1041 kWh / Jahr

• Energieeffizienzklasse

C (EU Nr. 2019 / 2018)

• Luftfeuchtigkeit max.

70 %

• Beleuchtung

LED

• Türanschlag

Rechts

• Anzahl der Zwischenablagen

4

• Durchmesser Zwischenablagen

315 mm

• Eigenschaften

Drehgestell separat schaltbar

Drehgestell herausnehmbar

Drehstopp-Automatik beim Öffnen der Tür

• Anschlusswert

0,17 kW | 230 V | 50 Hz

• Maße

B 450 x T 450 x H 983 mm

• Gewicht

39 kg

Kuchenvitrine 100L



Mit den robusten Glasscheiben ist diese Kuchenvitrine für eine ansprechende Präsentation von Torten, Kuchen oder auch Snacks hervorragend geeignet.



• Sicherheitsglas

Ja

• Kühlung

Umluft

• Klimaklasse

4

• Energieeffizienzklasse

C (EU Nr. 2019 / 2018)

• Türanschlag

Rechts

• Art der Zwischenablagen

Glasscheibe

• Zwischenablagen höhenverstellbar

Ja

• Eigenschaften

Zwischenablagen drehbar, herausnehmbar



100L

• Energieverbrauch: 1376 kWh / Jahr



400L

• Energieverbrauch: 2484 kWh / Jahr

	Inhalt	Temperaturbereich	Zwischenablagen	Anschlusswert	Maße	Gewicht	Art.-Nr.	UVP*	GTIN
100L	100 Liter	2 °C bis 8 °C	4	0,23 kW 230 V 50 Hz	B 495 mm T 495 mm H 1.065 mm	50,8 kg	700213G	1.289,- €	4015613641423
400L	400 Liter	2 °C bis 10 °C	6	0,48 kW 230 V 50 Hz	B 680 mm T 680 mm H 1.750 mm	130,4 kg	700314	3.498,- €	4015613717913

Kühlvitrine KV 270L

700562

UVP* 3.098,- €

GTIN 4015613782454



Die flexible Kühlvitrine für den Warenausgabebereich – Die höhenverstellbaren Zwischenablagen mit Preisschienen bieten repräsentative Stellflächen für gekühlte Getränke, Snacks und Speisen.



• Art der Verglasung	Doppel-Verglasung Rundum-Verglasung
• Sicherheitsglas	Ja
• Material Stellfläche	Glas
• Inhalt	270 Liter
• Kühlung	Umluft
• Temperaturbereich	2 °C bis 10 °C
• Klimaklasse	4
• Energieverbrauch	2703 kWh / Jahr
• Energieeffizienzklasse	C (EU Nr. 2019 / 2018)
• Beleuchtung	LED
• Lenkrollen	4 Lenkrollen, 2 feststellbar
• Anzahl der Zwischenablagen	2
• Art der Zwischenablagen	Glasscheibe
• Zwischenablagen mit Preisschienen	Ja
• Zwischenablagen höhenverstellbar	Ja
• Anschlusswert	0,475 kW 230 V 50 Hz
• Maße	B 905 x T 690 x H 1.210 mm
• Gewicht	128,4 kg



► Schiebetüren auf der Rückseite



► LED-Beleuchtung

Wandkühlregal "Rimi"

700231

UVP* 2.349,- €

GTIN 4015613789118



Mobiles Wandkühlregal für eine Warenpräsentation auf 4 Ebenen – Die 3 höhenverstellbaren Regalböden mit Preisschienen ermöglichen eine individuelle und bedarfsgerechte Bestückung.



• Art der Verglasung	1-fach-Verglasung
• Sicherheitsglas	Ja
• Inhalt	220 Liter
• Ausstellungsfläche	0,52 m ²
• Kühlung	Umluft
• Klimaklasse	6
• Temperaturbereich	2 °C bis 10 °C
• Energieverbrauch	4487 kWh / Jahr
• Energieeffizienzklasse	F (EU Nr. 2019 / 2018)
• Beleuchtung	LED
• Lenkrollen	4 Lenkrollen, 2 feststellbar
• Anzahl Regalböden	3
• Regalböden mit Preisschienen	Ja
• Regalböden höhenverstellbar	Ja
• Nachttrollo	Ja
• Anschlusswert	1,3 kW 230 V 50 Hz
• Maße	B 505 x T 665 x H 1.740 mm
• Gewicht	94,6 kg



► LED-Beleuchtung



► Mit Nachttrollo

Kühlschrank "Mini"

700089

UVP* 198,- €

GTIN 4015613589596



- Material
Kunststoff
Plexiglas
- Inhalt
19 Liter
- Kühlung
Thermoelektrisch
- Kühlleistung
15 °C bis 18 °C unter Umgebungstemperatur
- Innenbeleuchtung
Ja
- Türanschlag
Rechts
- Anzahl der Zwischenablagen
1
- Inklusive
12 V-Adapterkabel für Kfz
Auch für den mobilen Einsatz in Kraftfahrzeugen geeignet
- Eigenschaften
12 V
0,056 kW | 230 V | 50 Hz
B 330 x T 370 x H 460 mm
7,3 kg

Minibar 34L

700118

UVP* 439,- €

GTIN 4015613775180



- Material
Stahlblech
Lackiert
- Material Innen
Kunststoff
Weiß
- Inhalt
34 Liter
- Kühlung
Statisch
- Temperaturbereich
5 °C bis 12 °C
- Energieverbrauch
230 kWh / Jahr
- Energieeffizienzklasse
G (EU Nr. 2019 / 2016)
- Umgebungstemperatur
16 °C bis 32 °C
- Türanschlag wechselbar
Ja
- Abschließbar
Ja
- Anzahl der Zwischenablagen
2
- Zwischenablagen höhenverstellbar
Ja
- Eigenschaften
LED-Beleuchtung
Türdichtung herausnehmbar
- Einbaufähig
Ja
- Inklusive
Einbau-Kit
- Anschlusswert
0,065 kW | 230 V | 50 Hz
- Maße
B 402 x T 460 x H 550 mm
- Gewicht
17,4 kg

Minibar 34L-GL

700119

UVP* 459,- €

GTIN 4015613775197



- Material
Stahlblech
Lackiert
- Material Innen
Kunststoff
Weiß
- Art der Verglasung
Doppel-Verglasung
- Sicherheitsglas
Ja
- Inhalt
34 Liter
- Kühlung
Statisch
- Temperaturbereich
7 °C bis 12 °C
- Energieverbrauch
292 kWh / Jahr
- Energieeffizienzklasse
G (EU Nr. 2019 / 2016)
- Umgebungstemperatur
bis 30 °C
- Türanschlag wechselbar
Ja
- Abschließbar
Ja
- Anzahl der Zwischenablagen
2
- Zwischenablagen höhenverstellbar
Ja
- Eigenschaften
LED-Beleuchtung
Türdichtung herausnehmbar
- Einbaufähig
Ja
- Inklusive
Einbau-Kit
- Anschlusswert
0,08 kW | 230 V | 50 Hz
- Maße
B 405 x T 465 x H 560 mm
- Gewicht
21,2 kg

Flaschenkühlschrank 88L

700182G

UVP* 409,- €

GTIN 4015613764023



- Material
- Material Innen
- Art der Verglasung
- Inhalt
- Kühlung
- GWP
- Temperaturbereich
- Energieverbrauch
- Energieeffizienzklasse
- Umgebungstemperatur
- Innenbeleuchtung
- Türanschlag wechselbar
- Anzahl der Zwischenablagen
- Art der Zwischenablagen

Stahlblech
 HIPS (High Impact Polystyrene)
 Doppel-Verglasung
 88 Liter
 Statisch
 3
 2 °C bis 10 °C
 139 kWh / Jahr
 G (EU Nr. 2019 / 2016)
 10 °C bis 32 °C
 Ja
 Ja
 6
 Flaschenrost, verchromt (5 Stück)
 Rost, verchromt
 Fassungsvermögen: 28 Flaschen
 LED-Deckenbeleuchtung, separat schaltbar
 0,085 kW | 230 V | 50 Hz
 B 430 x T 483 x H 832 mm
 23,2 kg

- Eigenschaften
- Anschlusswert
- Maße
- Gewicht

Ablagerost FKS 88L

- Material: Edelstahl
- Maße: B 352 x T 360 x H 35 mm
- Gewicht: 0,67 kg
- GTIN: 4015613697192

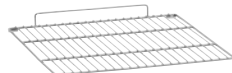

700087

UVP* 9,50 €

Barkühlschrank 124L



- Material
- Material Innen
- Art der Verglasung
- Sicherheitsglas
- GWP
- Temperaturbereich
- Energieeffizienzklasse
- Umgebungstemperatur
- Abschießbar
- Zwischenablagen höhenverstellbar
- Eigenschaften

Stahl
 Aluminium
 Doppel-Verglasung
 Ja
 3
 1 °C bis 10 °C
 D (EU Nr. 2019 / 2018)
 bis 25 °C
 Ja
 Ja
 LED-Beleuchtung
 Tür selbstschließend

Barkühlschrank 124L



- Kühlung: Statisch mit zusätzlichem Lüfter
- Tür-Art: Flügeltür, Glas
- Türanschlag: Rechts

Barkühlschrank 176L



- Kühlung: Statisch mit 2 Lüftern
- Anzahl Türen: 2
- Tür-Art: Schiebetür(en), Glas

Barkühlschrank 270L



- Kühlung: Statisch mit 3 Lüftern
- Anzahl Türen: 3
- Tür-Art: Schiebetür(en), Glas

	Inhalt	Energieverbrauch	Anzahl Zwischenablagen	Anschlusswert	Maße	Gewicht	Art.-Nr.	UVP*	GTIN
124L	124 Liter	467 kWh / Jahr	2	0,13 kW 230 V 50 Hz	B 600 mm T 500 mm H 860 mm	36,4 kg	700121	829,- €	4015613702742
176L	176 Liter	420 kWh / Jahr	4	0,175 kW 230 V 50 Hz	B 900 mm T 530 mm H 850 mm	50,6 kg	700122	1.119,- €	4015613702759
270L	270 Liter	500 kWh / Jahr	6	0,22 kW 230 V 50 Hz	B 1.350 mm T 530 mm H 850 mm	72 kg	700123	1.349,- €	4015613702766

Weinkühlschrank ZZ 38FL



Der hochwertige Weinkühlschrank ist mit seinem stilvollen, eleganten Design und dem laufruhigen Kompressor prädestiniert für den Einsatz im Bar- und Restaurantbereich. Die beiden getrennt regelbaren Temperaturzonen sowie die Glasscheibe mit UV-Filter garantieren eine optimale Lagerung und Präsentation von Weiß- und Rotwein.

- Material: Stahl Lackiert, Glas
- Art der Verglasung: Doppel-Verglasung, Isolier-Sicherheitsglas mit UV-Filter
- Kühlung: Kompressor
- Anzahl Temperaturzonen: 2
- Temperaturbereich: Oben: 5 °C bis 20 °C, Unten: 5 °C bis 20 °C
- Energieeffizienzklasse: G (EU Nr. 2019 / 2016)
- Umgebungstemperatur: 16 °C bis 38 °C
- Beleuchtung: LED
- Abschließbar: Ja
- Türanschlag: Rechts
- Anschlusswert: 0,15 kW | 230 V | 50 Hz

Weinkühlschrank ZZ 38FL



- Energieverbrauch: 146 kWh / Jahr
- Art der Zwischenablagen: Holzlagerböden, kugelgelagert, Auszug: 225 mm

Weinkühlschrank ZZ 40FL



- Einbaufähig: Ja
- Energieverbrauch: 142 kWh / Jahr
- Art der Zwischenablagen: Holzlagerböden, kugelgelagert, Auszug: 275 mm

Weinkühlschrank ZZ 126FL



- Energieverbrauch: 180 kWh / Jahr
- Art der Zwischenablagen: Holzlagerböden, kugelgelagert, Auszug: 275 mm

Weinkühlschrank ZZ 180FL



- Energieverbrauch: 184 kWh / Jahr
- Art der Zwischenablagen: Holzlagerböden, kugelgelagert, Auszug: 275 mm

	Fassungsvermögen	Anzahl Zwischenablagen	Maße	Gewicht	Art.-Nr.	UVP*	GTIN
ZZ 38FL	38 Flaschen (oben: 15 Flaschen, unten: 23 Flaschen)	Oben: 3 Unten: 4	B 396 mm T 580 mm H 1.030 mm	40 kg	700130	979,- €	4015613686653
ZZ 40FL	40 Flaschen (oben: 14 Flaschen, unten: 26 Flaschen)	Oben: 2 Unten: 3	B 590 mm T 575 mm H 825 mm	56,7 kg	700133	1.259,- €	4015613686684
ZZ 126FL	126 Flaschen (oben: 54 Flaschen, unten: 72 Flaschen)	Oben: 3 Unten: 4	B 595 mm T 625 mm H 1.590 mm	76 kg	700131	1.798,- €	4015613686660
ZZ 180FL	180 Flaschen (oben: 80 Flaschen, unten: 100 Flaschen)	Oben: 4 Unten: 4	B 600 mm T 750 mm H 1.860 mm	86,4 kg	700132	1.998,- €	4015613686677

Zubehör

Weinpräsentier ZZ 126FL

- Material: Holz
- Kapazität: 6 Flaschen max.
- Eigenschaften: Austauschbar mit den Zwischenablagen des Weinkühlschranks ZZ 126FL
- Maße: B 506 x T 438 x H 30 mm
- Gewicht: 1 kg
- GTIN: 4015613738062



700135

UVP* 52,- €

Weinpräsentier ZZ 180FL

- Material: Holz
- Kapazität: 6 Flaschen max.
- Eigenschaften: Austauschbar mit den Zwischenablagen des Weinkühlschranks ZZ 180FL
- Maße: B 505 x T 534 x H 33 mm
- Gewicht: 1,1 kg
- GTIN: 4015613738086



700137

UVP* 55,- €

Weinkühler 2FL-100



- Material
- Flaschen-Öffnung
- Kühlung
- Anzahl Temperaturzonen
- Temperaturbereich
- Temperaturregelung
- Umgebungstemperatur
- Beleuchtung
- Anschlusswert

Kunststoff
 Ø 90 mm
 Thermoelektrisch
 1
 5 °C bis 18 °C
 Elektronisch
 In 1 °C-Stufen
 10 °C bis 32 °C
 LED
 Separat schaltbar
 0,05 kW | 230 V | 50 Hz



	Fassungsvermögen	Maße	Gewicht	Art.-Nr.	UVP*	GTIN
2FL-100	2 Flaschen	B 290 x T 260 x H 260 mm	4,8 kg	700142	279,- €	4015613794457
4FL-100	4 Flaschen	B 480 x T 260 x H 260 mm	6,8 kg	700134	309,- €	4015613735917

Schubladenkühler 600S2

110159

UVP* 1.649,- €

GTIN 4015613719450



Der Schubladenkühler mit 2 Schubladen ist einbaufähig und somit bestens geeignet für den Einbau zwischen Schränken im Bar- und Schankbereich. Die Umluftkühlung und der Lochboden der oberen Schublade gewährleisten eine gleichmäßige Temperaturverteilung.

- Anzahl Schubladen
- Maße Schubladen
- Kühlung
- Temperaturbereich
- Temperaturregelung
- Energieverbrauch
- Energieeffizienzklasse
- Klimaklasse
- Maximale Flaschenhöhe
- Tragfähigkeit je Schublade, max
- Einbaufähig
- Eigenschaften
- Anschlusswert
- Maße
- Gewicht

2
 oben: B 440 x T 440 x H 225 mm
 unten: B 440 x T 250 x H 150 mm
 Umluft
 0 °C bis 10 °C
 in 1 °C-Schritten
 1095 kWh / Jahr
 D (EU Nr. 2015 / 1094)
 4
 275 mm
 20 kg
 Ja
 obere Schublade ausgestattet mit Lochboden
 0,167 kW | 230 V | 50 Hz
 B 600 x T 600 x H 845 mm
 50,8 kg



► Obere Schublade ausgestattet mit Lochboden

Impulskühler 60L-1F



- Material
- Material Stellfläche
- Kühlung
- Temperaturbereich
- Temperaturregelung
- Klimaklasse
- Beleuchtung
- Wichtiger Hinweis

Edelstahl | Plexiglas | Kunststoff
Edelstahl
Umluft | Kompressor
2 °C bis 8 °C
8 Stufen
ST
LED
Lüftungsschlitze der Stellfläche nicht abdecken



60L-1F

- Maße Stellfläche: B 600 x T 340 mm
- Energieeffizienzklasse C (EU Nr. 2019 / 2018)



110L-2F

- Maße je Stellfläche: B 600 x T 150 mm
- 4 Lenkrollen, 2 feststellbar
- Energieeffizienzklasse D (EU Nr. 2019 / 2018)

	Anzahl Fächer	Inhalt	Energieverbrauch	Anschlusswert	Maße	Gewicht	Art.-Nr.	UVP*	GTIN
60L-1F	1	60 Liter	621 kWh / Jahr	0,175 kW 230 V 50 Hz	B 690 mm T 450 mm H 1.010 mm	36,2 kg	700806	1.149,- €	4015613714479
110L-2F	2	110 Liter	876 kWh / Jahr	0,185 kW 230 V 50 Hz	B 750 mm T 550 mm H 1.010 mm	40,8 kg	700809	1.298,- €	4015613746241

Flaschenkühlschrank 254L

700273

UVP* 698,- €

GTIN 4015613766836



- Material
- Material Innen
- Inhalt
- Kühlung
- GWP
- Temperaturbereich
- Energieverbrauch
- Energieeffizienzklasse
- Umgebungstemperatur
- Innenbeleuchtung
- Türanschlag wechselbar
- Anzahl der Zwischenablagen
- Zwischenablagen höhenverstellbar
- Anschlusswert
- Maße
- Gewicht

Kunststoff
HIPS (High Impact Polystyrene)
254 Liter
Statisch
3
0 °C bis 8 °C
131 kWh / Jahr
F (EU Nr. 2019 / 2016)
16 °C bis 43 °C
Ja
Ja
5
Ja
0,12 kW | 230 V | 50 Hz
B 600 x T 620 x H 1.450 mm
52 kg

Flaschenkühlschrank 350L

700321

UVP* 1.119,- €

GTIN 4015613523767



- Material
- Material Innen
- Art der Verglasung
- Sicherheitsglas
- Inhalt
- Kühlung
- GWP
- Temperaturbereich
- Energieverbrauch
- Energieeffizienzklasse
- Umgebungstemperatur
- Innenbeleuchtung
- Türanschlag wechselbar
- Anzahl der Zwischenablagen
- Zwischenablagen höhenverstellbar
- Anschlusswert
- Maße
- Gewicht

Kunststoff
HIPS (High Impact Polystyrene)
Doppel-Verglasung
Ja
350 Liter
Statisch
3
2 °C bis 10 °C
744 kWh / Jahr
D (EU Nr. 2019 / 2018)
bis 32 °C
Ja
Ja
5
Ja
0,23 kW | 230 V | 50 Hz
B 600 x T 600 x H 1.730 mm
67 kg

Lagerkühlschrank Bartscher Compact

700274

UVP* 498,- €

GTIN 4015613797625



- Material Stahl
- Material Innen Lackiert
- Inhalt Kunststoff
- Kühlung 122 Liter
- Temperaturbereich Kompressor
- Temperaturregelung 0 °C bis 8 °C
- Manuell
- 5 Stufen
- 112 kWh / Jahr
- Energieeffizienzklasse F (EU Nr. 2019 / 2016)
- Umgebungstemperatur 16 °C bis 32 °C
- Innenbeleuchtung Ja
- Türanschlag wechselbar Ja
- Höhenverstellbar 0 mm bis 15 mm
- Anzahl der Zwischenablagen 3
- Zwischenablagen höhenverstellbar Ja
- Anschlusswert 0,1 kW | 230 V | 50 Hz
- Maße B 560 x T 630 x H 850 mm
- Gewicht 25,4 kg

Lagerkühlschrank 350

700276

UVP* 939,- €

GTIN 4015613797632



- Material Kunststoff
- Material Innen Stahl
- Inhalt Kunststoff
- Kühlung 350 Liter
- GWP Umluft
- Temperaturbereich 3
- Temperaturregelung -2 °C bis 8 °C
- Energieverbrauch 5 Stufen
- Energieeffizienzklasse 735 kWh / Jahr
- Umgebungstemperatur D (EU Nr. 2015 / 1094)
- Innenbeleuchtung 16 °C bis 30 °C
- Türanschlag wechselbar Ja
- Anzahl der Zwischenablagen Ja
- Zwischenablagen höhenverstellbar 5
- Eigenschaften Ja
- 2 Rollen, 2 Stellfüße
- Lüfterstop bei geöffneter Tür
- Anschlusswert 0,23 kW | 220-240 V | 50 Hz
- Maße B 600 x T 635 x H 1.730 mm
- Gewicht 55 kg

Kühlschrank 590LW

700807

UVP* 1.798,- €

GTIN 4015613719146



- Material Stahl
- Material Innen Lackiert
- Gastronorm Kunststoff ABS
- Inhalt 2/1 GN
- Kühlung 590 Liter
- GWP Umluft
- Temperaturbereich 3
- Energieverbrauch 0 °C bis 8 °C
- Energieeffizienzklasse 329 kWh / Jahr
- Umgebungstemperatur A (EU Nr. 2015 / 1094)
- Abschließbar bis 30 °C
- Türanschlag wechselbar Ja
- Anzahl der Zwischenablagen Ja
- Eigenschaften 4
- Tür selbstschließend
- Anschlusswert 0,128 kW | 230 V | 50 Hz
- Maße B 775 x T 725 x H 1.900 mm
- Gewicht 92,8 kg

Glastürenkühlschränke



Glastürenkühlschrank 300L

700812

UVP* 1.549,- €

GTIN 4015613720623



• Material

Stahl
Beschichtet



Glas
Kunststoff ABS



• Material Innen

Stahl
Beschichtet

• Art der Verglasung

Doppel-Verglasung

• Sicherheitsglas

Ja

• Inhalt

300 Liter

• Kühlung

Umluft

• GWP

3

• Temperaturbereich

2 °C bis 8 °C

• Energieverbrauch

953 kWh / Jahr

• Energieeffizienzklasse

F (EU Nr. 2019 / 2018)

• Umgebungstemperatur

bis 30 °C

• Innenbeleuchtung

Ja

• Türanschlag

Rechts

• Anzahl der Zwischenablagen

4

• Zwischenablagen höhenverstellbar

Ja

• Anschlusswert

0,3 kW | 230 V | 50 Hz

• Maße

B 480 x T 775 x H 1.995 mm

• Gewicht

78 kg

Glastürenkühlschrank 326

700834

UVP* 1.298,- €

GTIN 4015613756943



• Material

Stahlblech
Lackiert



Glas
Kunststoff ABS



• Material Innen

Kunststoff

• Art der Verglasung

Doppel-Verglasung

• Sicherheitsglas

Ja

• Inhalt

326 Liter

• Kühlung

Statisch

Mit zusätzlichem Lüfter

• GWP

3

• Temperaturbereich

1 °C bis 10 °C

• Energieverbrauch

710 kWh / Jahr

• Energieeffizienzklasse

D (EU Nr. 2019 / 2018)

• Umgebungstemperatur

bis 30 °C

• Innenbeleuchtung

Ja

• Abschießbar

Ja

• Türanschlag

Rechts

• Anzahl der Zwischenablagen

5

• Zwischenablagen höhenverstellbar

Ja

• Anschlusswert

0,18 kW | 230 V | 50 Hz

• Maße

B 620 x T 635 x H 1.732 mm

• Gewicht

72 kg

Glastürenkühlschrank 302L WB

700811

UVP* 1.319,- €

GTIN 4015613720593



• Material

Stahl
Lackiert



Glas
Kunststoff ABS



• Material Innen

Kunststoff ABS

• Art der Verglasung

Doppel-Verglasung

• Sicherheitsglas

Ja

• Inhalt

302 Liter

• Kühlung

Statisch mit 1 Lüfter

• GWP

3

• Temperaturbereich

0 °C bis 10 °C

• Energieverbrauch

642 kWh / Jahr

• Energieeffizienzklasse

D (EU Nr. 2019 / 2018)

• Umgebungstemperatur

16 °C bis 30 °C

• Werbedisplay

LED-Beleuchtung

Für Aufkleber, Maße max.: B 600 x H 155 mm

Für Drucke, Maße max.: B 495 x H 130 mm

• Innenbeleuchtung

Ja

• Abschließbar

Ja

• Türanschlag

Rechts

• Anzahl der Zwischenablagen

5

• Zwischenablagen höhenverstellbar

Ja

• Inklusive

1 Thermometer für den Innenraum zum Einhängen

• Anschlusswert

0,155 kW | 230 V | 50 Hz

• Maße

B 600 x T 580 x H 1.845 mm

• Gewicht

55,6 kg

Glastürenkühlschrank 830WB

700833

UVP* 2.729,- €

GTIN 4015613756936



• Material

Stahlblech

Lackiert



Glas

Kunststoff



• Material Innen

Stahl, lackiert

• Art der Verglasung

Doppel-Verglasung

• Sicherheitsglas

Ja

• Inhalt

830 Liter

• Kühlung

Umluft

• GWP

3

• Temperaturbereich

1 °C bis 10 °C

• Temperaturregelung

Elektronisch

in 1 °C-Schritten

• Energieverbrauch

1126 kWh / Jahr

• Energieeffizienzklasse

D (EU Nr. 2019 / 2018)

• Umgebungstemperatur

bis 30 °C

• Werbedisplay

LED-Beleuchtung, separat schaltbar

Für Aufkleber, Maße max.: B 959 x H 263 mm

Für Drucke, Maße max.: B 940 x H 244 mm

• Innenbeleuchtung

Ja

• Abschließbar

Ja

• Mit Preisschienen

Ja

• Anzahl der Zwischenablagen

8

• Anschlusswert

0,561 kW | 230 V | 50 Hz

• Maße

B 1.000 x T 730 x H 2.038 mm

• Gewicht

134 kg



Solide Edelstahlausführung im ansprechenden Design, in Aluminium gerahmte Glastüren und eine hochwertige LED-Beleuchtung sind beste Voraussetzungen für eine perfekte Warenpräsentation. Der doppeltürige Kühlschrank mit Einschüben im 2/1 GN-Format verleitet förmlich zu Impulskäufen.



- Material Innen: Edelstahl
- Art der Verglasung: Doppel-Verglasung
- Sicherheitsglas: Ja
- Gastronorm: 2/1 GN
- Inhalt: 922 Liter
- Kühlung: Umluft
- Temperaturbereich: -2 °C bis 8 °C
- Temperaturregelung: in 1 °C-Schritten
- Energieverbrauch: 1308 kWh / Jahr
- Energieeffizienzklasse: B (EU Nr. 2019 / 2018)
- Umgebungstemperatur: 10 °C bis 32 °C
- Innenbeleuchtung: Ja
- Anzahl Türen: 2
- Abschließbar: Ja
- Türanschlag: Links / Rechts
- Höhenverstellbar: 2040 mm bis 2115 mm
- Anzahl der Zwischenablagen: 6
- Zwischenablagen höhenverstellbar: Ja
- Eigenschaften: LED-Beleuchtung, separat schaltbar
Lüfterstop bei geöffneter Tür
Tür selbstschließend
- Anschlusswert: 0,207 kW | 230 V | 50 Hz
- Maße: B 1.320 x T 860 x H 2.040 mm
- Gewicht: 166,5 kg

Kühl-/Gefrierkombination 430L



Kombination aus Kühlschrank und Tiefkühlschrank im ansprechenden schwarzen Design mit einem Fassungsvermögen von 430 Litern. Die Glastüren ermöglichen einen direkten Einblick auf die Speisen, die durch die separat schaltbare LED-Beleuchtung ins rechte Licht gerückt werden können.



- Material: Stahlblech
- Material Innen: Kunststoff
- Art der Verglasung: Doppel-Verglasung
- Inhalt: 430 Liter
- Kühlung: Kompressor
- Temperaturbereich: Umluft
- Temperaturbereich: 0 °C bis 10 °C
- Temperaturbereich: -18 °C bis -23 °C
- Temperaturregelung: in 1 °C-Schritten
- Energieverbrauch: 3650 kWh / Jahr
- Energieeffizienzklasse: C (EU Nr. 2019 / 2018)
- Umgebungstemperatur: 16 °C bis 32 °C
- Innenbeleuchtung: Ja
- Anzahl Türen: 2
- Abschließbar: Nein
- Türanschlag: Rechts
- Anzahl der Zwischenablagen: 4
- Zwischenablagen höhenverstellbar: Ja
- Eigenschaften: 4 Lenkrollen, 2 feststellbar
LED-Beleuchtung, separat schaltbar
oben Kühlung | unten Tiefkühlung
- Anschlusswert: 0,767 kW | 230 V | 50 Hz
- Maße: B 695 x T 765 x H 2.000 mm
- Gewicht: 121,3 kg

Kühl-/Gefrierkombination 820L

700899

UVP* 3.698,- €

GTIN 4015613765754



Kombination aus Kühlschrank und Tiefkühlschrank im ansprechenden schwarzen Design mit einem Fassungsvermögen von 820 Litern. Die Glastüren ermöglichen einen direkten Einblick auf die Speisen, die durch die separat schaltbare LED-Beleuchtung ins rechte Licht gerückt werden können.



- Material Stahlblech
- Material Innen Kunststoff
- Art der Verglasung Doppel-Verglasung
- Inhalt 820 Liter
- Kühlung Kompressor
- Kühlung Umluft
- Temperaturbereich 0 °C bis 10 °C
-18 °C bis -23 °C
- Temperaturregelung in 1 °C-Schritten
- Energieverbrauch 6570 kWh / Jahr
- Energieeffizienzklasse D (EU Nr. 2019 / 2018)
- Umgebungstemperatur 16 °C bis 32 °C
- Innenbeleuchtung Ja
- Anzahl Türen 2
- Abschließbar Ja
- Türanschlag Links / Rechts
- Anzahl der Zwischenablagen 8
- Zwischenablagen höhenverstellbar Ja
- Eigenschaften 4 Lenkrollen, 2 feststellbar
LED-Beleuchtung, separat schaltbar
links Kühlung | rechts Tiefkühlung
- Anschlusswert 1 kW | 230 V | 50 Hz
- Maße B 1.215 x T 800 x H 2.000 mm
- Gewicht 193,7 kg



Kühl-/Gefrierkombination 484L GN210

700826

UVP* 2.998,- €

GTIN 4015613689012



Das Kombigerät vereint Kühlung und Tiefkühlung und bietet somit einen schnellen Zugriff auf gekühlte und tiefgekühlten Waren bei geringem Platzbedarf. Die GN-fähigen Auflageschienen können sowohl für die beiliegenden Roste als auch für GN-Behälter genutzt werden.

- Gastronorm 2/1 GN
1/1 GN
- Inhalt 484 Liter
- Kühlung Umluft
- Temperaturbereich 0 °C bis 10 °C
-18 °C bis -22 °C
- Temperaturregelung in 1 °C-Schritten
- Energieverbrauch 2555 kWh / Jahr
- Energieeffizienzklasse -
- Umgebungstemperatur 16 °C bis 32 °C
- Anzahl Türen 2
- Türanschlag wechselbar Ja
- Anzahl der Zwischenablagen 4
- Zwischenablagen höhenverstellbar Ja
- Eigenschaften 4 Lenkrollen, 2 feststellbar
auch für den Einschub von GN-Behältern
Je 1 Ein-/Ausschalter für Kühlung und Tiefkühlung
oben Tiefkühlung | unten Kühlung
- Anschlusswert 0,767 kW | 230 V | 50 Hz
- Maße B 645 x T 840 x H 2.008 mm
- Gewicht 122,8 kg



Der Gastronom-Kühlschrank mit 4 Lenkrollen ist durch den Längseinschub besonders platzsparend. In den höhenverstellbaren Einschüben finden vorbereitete GN-Behälter in 1/1 und 1/2 GN ihren Platz.



- Inhalt 335 Liter
- Gastronom 1/1 GN
1/2 GN
- Kühlung Umluft
- GWP 3
- Temperaturbereich 0 °C bis 10 °C
- Temperaturregelung in 1 °C-Schritten
- Energieverbrauch 548 kWh / Jahr
- Energieeffizienzklasse C (EU Nr. 2015 / 1094)
- Umgebungstemperatur bis 30 °C
- Abschließbar Ja
- Türanschlag wechselbar Ja
- Anzahl der Zwischenablagen 3
- Zwischenablagen höhenverstellbar Ja
- Eigenschaften Für den Einschub von GN-Behältern
Abstand zwischen den Einschüben: 55 mm
Platzsparend
4 Lenkrollen, 2 feststellbar
0,347 kW | 230 V | 50 Hz
B 500 x T 740 x H 2.030 mm
79 kg
- Anschlusswert
- Maße
- Gewicht

Kühlschrank 700 GN211



- Material Innen Edelstahl
- Gastronom 2/1 GN
- Kühlung Umluft
- GWP 3
- Temperaturbereich -2 °C bis 8 °C
- Temperaturregelung Thermostatisch
- Energieeffizienzklasse C (EU Nr. 2015 / 1094)
- Abschließbar Ja
- Höhenverstellbar 2040 mm bis 2115 mm
- Zwischenablagen höhenverstellbar Ja



	Inhalt	Energieverbrauch	Anzahl Türen	Zwischenablagen	Anschlusswert	Maße	Gewicht	Art.-Nr.	UVP*	GTIN
700 GN211	461 Liter	548 kWh / Jahr	1 (Türanschlag wechselbar)	3	0,368 kW 230 V 50 Hz	B 655 mm T 855 mm H 2.050 mm	106,2 kg	700515	2.649,- €	4015613736242
1400 GN211	922 Liter	913 kWh / Jahr	2	6	0,575 kW 230 V 50/60 Hz	B 1.320 mm T 855 mm H 2.050 mm	162 kg	700516	3.649,- €	4015613739281

- 1 Paar Auflageschienen
- Maße: B 565 x T 15 x H 25 mm
- Gewicht: 0,53 kg
- GTIN: 4015613685052

700488

UVP* 18,- €

- Rost 2/1GN
- Gastronom: 2/1 GN
- Maße: B 530 x T 650 x H 21 mm
- Gewicht: 2,02 kg
- GTIN: 4015613587202

700487

UVP* 45,- €

Bäckerei-Kühlschrank 235

700830

UVP* 2.998,- €

GTIN 4015613756905



Kuchen und Torten, Brot und Brötchen vorproduzieren und bis zur Ausgabe oder Weiterverarbeitung auf dem passenden Blech fachgerecht kühlen und lagern. Der Kühlschrank im Bäckereiformat schafft hierfür ausreichend Platz in Bäckereien, Konditoreien, Cafés sowie Hotelküchen.

- Inhalt 235 Liter
- Anzahl Einschübe 10
- Format Einschübe 600 x 400 mm
- Kühlung Umluft
- GWP 3
- Temperaturbereich 2 °C bis 8 °C
- Temperaturregelung Elektronisch in 1 °C-Schritten
- Energieverbrauch 358 kWh / Jahr
- Energieeffizienzklasse C (EU Nr. 2015 / 1094)
- Umgebungstemperatur 10 °C bis 30 °C
- Abschließbar Ja
- Türanschlag wechselbar Ja
- Eigenschaften 1 Lüfter
Signalton bei zu lange geöffneter Tür
LED-Beleuchtung
- Anschlusswert 0,2 kW | 230 V | 50 Hz
- Maße B 705 x T 910 x H 2.085 mm
- Gewicht 131,4 kg

Kühlschrank 700 GN210

700804

UVP* 3.149,- €

GTIN 4015613681214



Geräumig und clever – Der stilvolle Edelstahl-Kühlschrank bietet mit 700 Litern Fassungsvermögen im 2/1 GN-Format maximalen Kühlraum. Ein Signalton warnt vor einer Unterbrechung der Kühlkette bei zu lange geöffneter Kühlschranktür.

- Gastronorm 2/1 GN
- Inhalt 700 Liter
- Kühlung Umluft
- GWP 3
- Temperaturbereich 2 °C bis 8 °C
- Temperaturregelung in 1 °C-Schritten
- Energieverbrauch 303 kWh / Jahr
- Energieeffizienzklasse A (EU Nr. 2015 / 1094)
- Umgebungstemperatur bis 30 °C
- Abschließbar Ja
- Türanschlag wechselbar Ja
- Höhenverstellbar 2040 mm bis 2090 mm
- Anzahl der Zwischenablagen 4
- Zwischenablagen höhenverstellbar Ja
- Eigenschaften LED-Beleuchtung, separat schaltbar
Signalton bei zu lange geöffneter Tür
Abstand zwischen den Einschüben: 75 mm
- Anschlusswert 0,215 kW | 230 V | 50 Hz
- Maße B 705 x T 895 x H 2.090 mm
- Gewicht 146,4 kg

Einlegerost 700LGN210-OM

- Material: Stahl, Kunststoffbeschichtet
- Nutzungsmöglichkeiten: Oberer Einschub, Mittlere Einschübe
- Tragfähigkeit max.: 60 kg
- Maße: B 530 x T 655 x H 45 mm
- Gewicht: 2,71 kg
- GTIN: 4015613729749

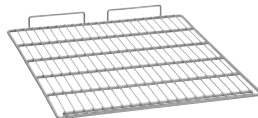

700816

UVP* 45,- €

Einlegerost 700LGN210-U

- Material: Stahl, Kunststoffbeschichtet
- Nutzungsmöglichkeiten: Unterer Einschub
- Tragfähigkeit max.: 60 kg
- Maße: B 530 x T 645 x H 75 mm
- Gewicht: 3,12 kg
- GTIN: 4015613729756



700817

UVP* 49,- €

Mini-Kühlzelle 1240L



• Material



• Material Innen



• Maße innen

• Inhalt

• Kühlung

• Temperaturbereich

• Temperaturregelung

• Umgebungstemperatur

• Abschließbar

• Türanschlag wechselbar

• Eigenschaften

• Nicht im Lieferumfang enthalten

• Anschlusswert

• Maße

• Gewicht

Stahlblech

PVC beschichtet

Aluminium

Edelstahlboden

B 820 x T 860 x H 1760 mm

1240 Liter

Kompressor

2 °C bis 10 °C

Digital

16 °C bis 38 °C

Ja

Ja

Panikschloss

Vorbereitet für Auflegeschieben, Roste,

Aufhängevorrichtung, Auffahrrampe

Auflegeschieben, Roste,

Aufhängevorrichtung, Auffahrrampe

0,571 kW | 230 V | 50 Hz

B 980 x T 1.040 x H 2.200 mm

158,2 kg

	Anlieferungszustand	Art.-Nr.	UVP*	GTIN
Mini-Kühlzelle 1240L	Fertig montiert	700690	4.398,- €	4015613787114
Mini-Kühlzelle BS1240L	Bausatz (einfache Montage)	700699	4.398,- €	4015613790879

Zubehör

Auflegeschieben

- Set bestehend aus: 4 Auflegeschieben
- Material: Edelstahl
- Anzahl Einschübe: 8
- Abstand zwischen den Einschüben: 200 mm
- Maße: B 1.500 x T 40 x H 25 mm
- Gewicht: 5,92 kg
- GTIN: 4015613680019



700593

UVP* 159,- €

Aufhängevorrichtung

- Set bestehend aus: 2 Auflegeschieben, 1 Aufhängerrohr (in 5 Positionen horizontal verstellbar)
- Material: Edelstahl, Kunststoff
- Länge Auflegeschieben: 850 mm
- Maße Rohr: Ø 30 mm | Länge: 830 mm
- Tragfähigkeit max.: 150 kg
- Abstand vom Boden: 1700 mm
- Maße: B 830 x T 30 x H 30 mm
- Gewicht: 1,6 kg
- GTIN: 4015613630397



700595

UVP* 119,- €

Rost

- Material: Stahl, Verzinkt
- Tragfähigkeit max.: 20 kg
- Maße: B 830 x T 870 x H 40 mm
- Gewicht: 4,7 kg
- GTIN: 4015613630380



700592

UVP* 119,- €

Auffahrrampe

- Material: Edelstahl
- Tragfähigkeit max.: 130 kg
- Maße: B 845 x T 125 x H 30 mm
- Gewicht: 1,55 kg
- GTIN: 4015613630410



700597

UVP* 198,- €

Dry Age Schrank 380



Besonderer Fleischgenuss auf höchstem Niveau - Der Dry Age Schrank bietet optimale Bedingungen zur Reifung von Fleisch.



• Material

Glas
Stahlblech



• Art der Verglasung

3-fach-Verglasung
Getönt
UV-Filterglas

• Sicherheitsglas

Ja

• Material Innen

Edelstahl

• Kühlung

Umluft

• GWP

3

• Temperaturbereich

2 °C bis 14 °C

• Temperaturregelung

Elektronisch

in 1 °C-Schritten

18 °C bis 38 °C

• Luftfeuchtigkeit

50 % bis 85 %

• Luftfeuchtigkeitsregulierung

in 1 %-Schritten

• UV-Lampe

Ja

• Innenbeleuchtung

LED

• Steuerung

Touch

• Abschließbar

Ja

• Türanschlag

Rechts

• Zwischenablagen höhenverstellbar

Ja

• Eigenschaften

Antibakterielles UV-Licht

Geruchsneutralisierung durch

Aktivkohlefilter



Dry Age Schrank 63

- Maße innen B 310 x T 370 x H 480 mm
- Inhalt 63 Liter
- Wasserspeicher 300 ml
- Anzahl Filter 1
- Maße Stangen B 295 x T 305 x H 30 mm
- Traglast pro Hängegestell 20 kg
- Anzahl der Zwischenablagen 4
- Tragfähigkeit Zwischenablagen max. 15 kg
- Füße höhenverstellbar Ja
- Inklusive 1 Aktivkohlefilter
1 Auffangblech
1 Griff mit Montagematerial
1 Hängegestell + 3 Fleischer-Haken
1 Wasserspeicher + 1 Ersatzspeicher + Halterung + Abtropfschale
2 Schlüssel
4 Edelstahlroste
- Anschlusswert 0,135 kW | 230 V | 50 Hz
- Maße B 400 x T 605 x H 875 mm
- Gewicht 40,6 kg
- GTIN 4015613769363

700840

UVP* 1.149,- €

Dry Age Schrank 380

- Maße innen B 495 x T 532 x H 1600 mm
- Inhalt 380 Liter
- Wasserspeicher 2 x 300 ml
- Anzahl Filter 2
- Maße Stangen Ø 25 mm, Länge 495 mm
- Traglast pro Hängegestell 80 kg
- Anzahl der Zwischenablagen 7
- Tragfähigkeit Zwischenablagen max. 20 kg
- Füße höhenverstellbar Nein
- Inklusive 2 Aktivkohlefilter
1 Auffangblech
1 Edelstahlroste
1 Griff mit Montagematerial
2 Hängegestangen + 6 Fleischer-Haken
2 Schlüssel
2 Wasserspeicher + 2 Ersatzspeicher + Halterung + Abtropfschale
- Anschlusswert 0,41 kW | 230 V | 50 Hz
- Maße B 595 x T 750 x H 1.865 mm
- Gewicht 104 kg
- GTIN 4015613769370

700841

UVP* 3.498,- €

Tiefkühlschrank TKS38

700078

UVP* 249,- €

GTIN 4015613636900



- Material
- Material Innen
- Inhalt
- Kühlung
- GWP
- Temperaturbereich bis
- Energieverbrauch
- Energieeffizienzklasse
- Umgebungstemperatur
- Türanschlag wechselbar
- Eigenschaften

Polyethylen
HIPS (High Impact Polystyrene)
38 Liter
Kompressor
3
-20 °C
147 kWh / Jahr
E (EU Nr. 2019 / 2016)
16 °C bis 38 °C
Ja
Gläserinsatz: Gläserhöhe max.: Unten 130 mm / Oben 205 mm
Zusätzliches Ablagefach, Maße: B 330 x T 145 x H 145 mm
1 Gläserinsatz für bis zu 18 Gläser (Hakenlänge je: 135 mm)
0,06 kW | 230 V | 50 Hz
B 475 x T 450 x H 500 mm
14 kg



- Inklusive
- Anschlusswert
- Maße
- Gewicht

Tiefkühlschrank TKS90

700342

UVP* 1.069,- €

GTIN 4015613719696



- Material
- Inhalt
- Kühlung
- Temperaturbereich bis
- Energieverbrauch
- Energieeffizienzklasse
- Umgebungstemperatur
- Abschließbar
- Türanschlag
- Anzahl der Zwischenablagen
- Zwischenablagen höhenverstellbar
- Eigenschaften

Stahl
Lackiert
Glas
90 Liter
Kompressor
-13 °C bis -22 °C
1991 kWh / Jahr
D (EU Nr. 2019 / 2018)
bis 30 °C
Ja
Rechts
3
Ja
Scheibenheizung, separat schaltbar
Tür mit Dreifachverglasung
LED-Beleuchtung
2 Schlüssel
0,23 kW | 230 V | 50 Hz
B 620 x T 600 x H 720 mm
47,6 kg



- Inklusive
- Anschlusswert
- Maße
- Gewicht

Tiefkühlschrank 200LN

700341

UVP* 798,- €

GTIN 4015613585826



- Material
- Material Innen
- Inhalt
- Kühlung
- GWP
- Temperaturbereich bis
- Energieverbrauch
- Energieeffizienzklasse
- Umgebungstemperatur
- Anzahl Schubladen
- Türanschlag wechselbar
- Inklusive
- Anschlusswert
- Maße
- Gewicht

Kunststoff
HIPS (High Impact Polystyrene)
196 Liter
Statisch
3
-18 °C
251 kWh / Jahr
F (EU Nr. 2019 / 2016)
16 °C bis 38 °C
6
Ja
1 Eiswürfelschale
0,165 kW | 230 V | 50 Hz
B 600 x T 620 x H 1.450 mm
53 kg

Tiefkühlschrank 700 GN211



• Material Innen



• Gastronorm



• Kühlung



• GWP



• Temperaturbereich

• Umgebungstemperatur

• Abschließbar

• Füße höhenverstellbar

• Zwischenablagen höhenverstellbar

Edelstahl

2/1 GN

Umluft

3

-18 °C bis -22 °C

bis 30 °C

Ja

Ja

Ja



Tiefkühlschrank 700 GN211

- Inhalt 700 Liter
- Energieverbrauch 2179 kWh / Jahr
- Energieeffizienzklasse D (EU Nr. 2015 / 1094)
- Anzahl Türen 1
- Türanschlag wechselbar Ja
- Anzahl der Zwischenablagen 3
- Anschlusswert 0,69 kW | 230 V | 50/60 Hz
- Maße B 655 x T 855 x H 2.050 mm
- Gewicht 110,4 kg
- GTIN 4015613736235

700505

UVP* 3.249,- €

Tiefkühlschrank 1400 GN211

- Inhalt 1400 Liter
- Energieverbrauch 4855 kWh / Jahr
- Energieeffizienzklasse E (EU Nr. 2015 / 1094)
- Anzahl Türen 2
- Türanschlag wechselbar Nein
- Anzahl der Zwischenablagen 6
- Anschlusswert 1,012 kW | 230 V | 50 Hz
- Maße B 1.320 x T 855 x H 2.050 mm
- Gewicht 191 kg
- GTIN 4015613739298

700506

UVP* 4.398,- €

1 Paar Auflageschienen

- Maße: B 565 x T 15 x H 25 mm
- Gewicht: 0,53 kg
- GTIN: 4015613685052

700488

UVP* 18,- €

Rost 2/1GN

- Maße: B 530 x T 650 x H 21 mm
- Gewicht: 2,02 kg
- GTIN: 4015613587202

700487

UVP* 45,- €

Tiefkühlschrank 700 GN210

700803

UVP* 3.549,- €

GTIN 4015613681207



• Gastronorm



• Inhalt



• Kühlung



• GWP



• Temperaturbereich

• Energieverbrauch

• Energieeffizienzklasse

• Umgebungstemperatur

• Abschließbar

• Türanschlag wechselbar

• Höhenverstellbar

• Anzahl der Zwischenablagen

• Zwischenablagen höhenverstellbar

• Eigenschaften

• Anschlusswert

• Maße

• Gewicht

2/1 GN

700 Liter

Umluft

3

-18 °C bis -22 °C

1223 kWh / Jahr

B (EU Nr. 2015 / 1094)

bis 30 °C

Ja

Ja

2040 mm bis 2090 mm

4

Ja

LED-Beleuchtung, separat schaltbar

Signalton bei zu lange geöffneter Tür

Abstand zwischen den Einschüben: 75 mm

0,35 kW | 230 V | 50 Hz

B 705 x T 895 x H 2.090 mm

151 kg

Einlegerost 700LGN210-OM

- Nutzungsmöglichkeiten: Oberer Einschub, Mittlere Einschübe
- Maße: B 530 x T 655 x H 45 mm
- Gewicht: 2,71 kg
- GTIN: 4015613729749

700816

UVP* 45,- €

Einlegerost 700LGN210-U

- Nutzungsmöglichkeiten: Unterer Einschub
- Maße: B 530 x T 645 x H 75 mm
- Gewicht: 3,12 kg
- GTIN: 4015613729756

700817

UVP* 49,- €



Kuchen und Torten, Brot und Brötchen vorproduzieren und bis zur Ausgabe oder Weiterverarbeitung auf dem passenden Blech fachgerecht tiefkühlen und bevorraten. Der Tiefkühlschrank im Bäckereinorm-Format schafft hierfür ausreichend Platz in Bäckereien, Konditoreien, Cafés sowie Hotelküchen.



- Inhalt 235 Liter
- Format Einschübe 600 x 400 mm
- Anzahl Einschübe 10
- Kühlung Umluft
- GWP 3
- Temperaturbereich -18 °C bis -22 °C
- Energieverbrauch 1336 kWh / Jahr
- Energieeffizienzklasse D (EU Nr. 2015 / 1094)
- Umgebungstemperatur bis 30 °C
- Abschließbar Ja
- Türanschlag wechselbar Ja
- Eigenschaften 1 Lüfter
Signalton bei zu lange geöffneter Tür
LED-Beleuchtung
- Anschlusswert 0,386 kW | 230 V | 50 Hz
- Maße B 705 x T 910 x H 2.085 mm
- Gewicht 133,9 kg



Schockfroster



Schockfroster AL5, 5x1/1GN



- Anzahl Einschübe 5
- Format Einschübe 1/1 GN
600 x 400 mm
- Kühlung Umluft
- GWP 1945
- Schnellkühlzyklus 70 °C bis 3 °C (16 kg in 90 Min.)
- Schockfroastleistung 70 °C bis -18 °C (12 kg in 240 Min.)
- Energieverbrauch Schnellkühlen: 0,12 kWh/kg
Schockfrostern: 0,35 kWh/kg
- Klimaklasse 4
- Inklusive 1 Kerntemperaturfühler
- Anschlusswert 1,2 kW | 230 V | 50 Hz
- Maße B 750 x T 700 x H 850 mm
- Gewicht 98 kg



Tiefkühltruhe 252LW



• Material



• Material Innen



• Kühlung



• GWP

- Temperaturbereich
- Energieeffizienzklasse
- Umgebungstemperatur
- Innenbeleuchtung

Stahl
Lackiert
Kunststoff ABS
Aluminium
Statisch
3
-25 °C bis -15 °C
F (EU Nr. 2019 / 2016)
16 °C bis 43 °C
Ja



	Inhalt	Anzahl Körbe	Energieverbrauch	Anschlusswert	Maße	Gewicht	Art.-Nr.	UVP*	GTIN
252LW	252 Liter	2	283 kWh / Jahr	0,11 kW 230 V 50 Hz	B 1.035 mm T 750 mm H 850 mm	48,2 kg	700965	998,- €	4015613662527
368LW	368 Liter	3	317 kWh / Jahr	0,125 kW 230 V 50 Hz	B 1.275 mm T 750 mm H 850 mm	54,8 kg	700963	1.098,- €	4015613650036
458LW	458 Liter	3	352 kWh / Jahr	0,15 kW 230 V 50 Hz	B 1.535 mm T 750 mm H 850 mm	71,8 kg	700966	1.298,- €	4015613662534

Eisflockenbereiter



Eisflockenbereiter F 90



Der leistungsstarke Eisflockenbereiter eignet sich ideal für die Lebensmittelpräsentation an Frischetheken oder Buffets.



- Herstellung mittels
- Fassungsvermögen Vorratsbehälter

Vertikalem Verdampfersystem



• Kühlung

18 kg

Luftgekühlt



• Klimaklasse

T

• Wasseranschluss

3/4"

• Wasserablauf

Ø 20 mm

• Füllstandssensor

Ja

• Einbaufähig

Ja

• Wichtiger Hinweis

Abstand zu allen Seiten mindestens 15 cm

• Maße

B 500 x T 600 x H 695 mm

	Produktion max.	Anschlusswert	Gewicht	Art.-Nr.	UVP*	GTIN
F 90	90 kg / 24 Std.	0,41 kW 230 V 50 Hz	51,92 kg	104609	4.049,- €	4015613792873
F 130	130 kg / 24 Std.	0,49 kW 230 V 50 Hz	52,47 kg	104636	4.649,- €	4015613793573

Eiswürfelbereiter



Eiswürfelbereiter W150

100083

UVP* 309,- €

GTIN 4015613730707



• Material

Kunststoff

• Farbe

Stahlgrau

• Produktion max.

15 kg / 24 Std.



• Produktion / Arbeitsgang

24 Eiswürfel

• Anzahl Eiswürfelgrößen

1

• Ausführung Eiswürfel

Würfelform

• Herstellung mittels

Klar

• Fassungsvermögen Vorratsbehälter

Vertikalem Verdampfersystem

• Tankinhalt

1 kg

• Kühlung

2,3 Liter

• Klimaklasse

Kompressor

• Anschlusswert

ST

• Maße

0,24 kW | 230 V | 50 Hz

• Gewicht

B 280 x T 380 x H 345 mm

10,4 kg



Eiswürfelbereiter HK150

100082

UVP* 349,- €

GTIN 4015613730714



• Material

Kunststoff

• Farbe

Stahlgrau

• Produktion max.

15 kg / 24 Std.



• Produktion / Arbeitsgang

12 Eiswürfel

• Anzahl Eiswürfelgrößen

3

• Eiswürfelgröße

S (Ø 1,5 cm | H 3,5 cm)

• Ausführung Eiswürfel

M (Ø 2,2 cm | H 3,5 cm)

• Herstellung mittels

L (Ø 2,5 cm | H 3,5 cm)

• Fassungsvermögen Vorratsbehälter

Kegelform (Hohlkegel)

• Tankinhalt

Vertikalem Verdampfersystem

• Kühlung

1,5 kg

• Klimaklasse

4,5 Liter

• Anschlusswert

Luftgekühlt

• Maße

ST

• Gewicht

0,32 kW | 230 V | 50 Hz

B 375 x T 420 x H 415 mm

13,9 kg

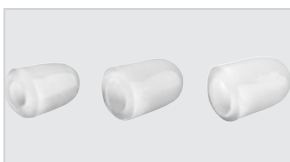

Eiswürfelbereiter C26



Eiswürfelbereiter der Serie C: Hohlkegel mittels Sprühsystem. Bis zu 25 kg / 50 kg Eiswürfel können innerhalb von 24 Stunden produziert werden – Ganz unkompliziert über einen Festwasseranschluss.



• Anzahl Eiswürfelgrößen	1
• Ausführung Eiswürfel	Kegelform (Hohlkegel)
• Herstellung mittels	Paddelsystem
• Kühlung	Luftgekühlt
• Klimaklasse	ST
• Wasseranschluss	3/4"
• Wasserablauf	Ø 21 mm
• Wichtiger Hinweis	Abstand zu allen Seiten mindestens 10 cm

Eiswürfelbereiter C26

• Produktion max.	25 kg / 24 Std.
• Produktion / Arbeitsgang	16 Eiswürfel
• Eiswürfelgröße	Ø 28 mm, Höhe 40 mm, 18-20 g
• Fassungsvermögen Vorratsbehälter	7 kg
• Anschlusswert	0,22 kW 230 V 50 Hz
• Maße	B 395 x T 551 x H 673 mm
• Gewicht	25,6 kg
• GTIN	4015613780856

104049

UVP* 898,- €

Eiswürfelbereiter C50

• Produktion max.	50 kg / 24 Std.
• Produktion / Arbeitsgang	24 Eiswürfel
• Eiswürfelgröße	Ø 29 mm, Höhe 40 mm, 19-21 g
• Fassungsvermögen Vorratsbehälter	13 kg
• Anschlusswert	0,38 kW 230 V 50 Hz
• Maße	B 547 x T 610 x H 823 mm
• Gewicht	38,4 kg
• GTIN	4015613780863

104050

UVP* 1.279,- €

Eiswürfelbereiter Q 26



Das Paddelsystem und der Verdampfer mit Fingern garantieren dank des Fehlens von Pumpen und Spritzdüsen einen geräuscharmen und reibungslosen Betrieb auch bei besonders harten Bedingungen.



• Anzahl Eiswürfelgrößen	1
• Eiswürfelgröße	32,5 x 29 x 41 mm, 21 g
• Ausführung Eiswürfel	Kegelform (Hohlkegel)
• Herstellung mittels	Paddelsystem
• Kühlung	Luftgekühlt
• Klimaklasse	SN
• Wasseranschluss	3/4"
• Wasserablauf	Ø 20 mm
• Füllstandssensor	Ja
• Einbaufähig	Ja
• Höhe ohne Füße	690 mm
• Wichtiger Hinweis	Abstand zu allen Seiten mindestens 15 cm



Eiswürfelbereiter Q 26

• Produktion max.	25 kg / 24 Std.
• Produktion / Arbeitsgang	15 Eiswürfel
• Fassungsvermögen Vorratsbehälter	10 kg
• Anschlusswert	0,265 kW 230 V 50 Hz
• Maße	B 400 x T 545 x H 690 mm
• Gewicht	30,9 kg
• GTIN	4015613785707

104304

UVP* 1.769,- €

Eiswürfelbereiter Q 46

• Produktion max.	45 kg / 24 Std.
• Produktion / Arbeitsgang	35 Eiswürfel
• Fassungsvermögen Vorratsbehälter	16 kg
• Anschlusswert	0,36 kW 230 V 50 Hz
• Maße	B 500 x T 600 x H 705 mm
• Gewicht	38,6 kg
• GTIN	4015613774077

104306

UVP* 2.479,- €

Eiswürfelbereiter B 28 Plus



Effizienter und sparsamer – Die optimierte Eiswürfelbereiter-Serie B Plus liefert Vollkegel-Eiswürfel in erhöhten Produktionsmengen und ist zugleich sparsamer im Verbrauch.



- Anzahl Eiswürfelgrößen 1
- Eiswürfelgröße 35 x 32 mm, 20 g
- Ausführung Eiswürfel Kegelform (Vollkegel)
- Herstellung mittels Sprühsystem
- Kühlung Luftgekühlt
- Klimaklasse T
- Wasseranschluss 3/4"
- Wasserablauf Ø 20 mm
- Unterbaufähig Ja
- Wichtiger Hinweis Abstand zu allen Seiten mindestens 15 cm

B 38 Plus



B 46 Plus



B 70 Plus



B 86 Plus



Eiswürfelbereiter B 28 Plus

- Produktion max. 28 kg / 24 Std.
- Produktion / Arbeitsgang 18 Eiswürfel
- Fassungsvermögen Vorratsbehälter 6,5 kg
- Eigenschaften Reinigungsfunktion
- Wasserverbrauch / Stunde: 2,3 Liter
- Anschlusswert 0,3 kW | 230 V | 50 Hz
- Maße B 483 x T 340 x H 600 mm
- Gewicht 28,6 kg
- GTIN 4015613774053

104523

UVP* 1.598,- €

Eiswürfelbereiter B 38 Plus

- Produktion max. 38 kg / 24 Std.
- Produktion / Arbeitsgang 28 Eiswürfel
- Fassungsvermögen Vorratsbehälter 11,5 kg
- Eigenschaften Reinigungsfunktion
- Wasserverbrauch / Stunde: 3,2 Liter
- Anschlusswert 0,62 kW | 230 V | 50 Hz
- Maße B 545 x T 400 x H 690 mm
- Gewicht 33,8 kg
- GTIN 4015613787503

104538

UVP* 1.998,- €

Eiswürfelbereiter B 46 Plus

- Produktion max. 46 kg / 24 Std.
- Produktion / Arbeitsgang 28 Eiswürfel
- Fassungsvermögen Vorratsbehälter 15 kg
- Eigenschaften Reinigungsfunktion
- Wasserverbrauch / Stunde: 3,8 Liter
- Anschlusswert 0,68 kW | 230 V | 50 Hz
- Maße B 500 x T 540 x H 690 mm
- Gewicht 28,2 kg
- GTIN 4015613787510

104548

UVP* 2.249,- €

Eiswürfelbereiter B 70 Plus

- Produktion max. 70 kg / 24 Std.
- Produktion / Arbeitsgang 56 Eiswürfel
- Fassungsvermögen Vorratsbehälter 42 kg
- Eigenschaften Reinigungsfunktion
- Wasserverbrauch / Stunde: 10,3 Liter
- Anschlusswert 0,88 kW | 230 V | 50 Hz
- Maße B 705 x T 580 x H 910 mm
- Gewicht 53,6 kg
- GTIN 4015613774060

104583

UVP* 2.749,- €

Eiswürfelbereiter B 86 Plus

- Produktion max. 86 kg / 24 Std.
- Produktion / Arbeitsgang 56 Eiswürfel
- Fassungsvermögen Vorratsbehälter 42 kg
- Eigenschaften Reinigungsfunktion
- Wasserverbrauch / Stunde: 9,1 Liter
- Anschlusswert 0,98 kW | 230 V | 50 Hz
- Maße B 583 x T 700 x H 900 mm
- Gewicht 54,2 kg
- GTIN 4015613787527

104593

UVP* 3.098,- €



Eismaschine 1,4L

135002

UVP* 329,- €

GTIN 4015613536910



Eisbehälter 1,4L

- Inhalt: 1,4 Liter
- Maße: B 130 x T 130 x H 167 mm
- Gewicht: 0,2 kg
- GTIN: 4015613658353



135014

UVP* 21,- €



- Ausgelegt für



- Inhalt
- Eisproduktion
- Kühlung
- Gefrierbereich bis
- Inklusive

- Eigenschaften Eisbehälter

- Anschlusswert
- Maße
- Gewicht

Frozen Joghurt
 Halbgefrorene Desserts
 Sorbets
 Speiseeis
 1,4 Liter
 Ca. 30 bis 60 Minuten
 Kompressor
 Ca. -35 °C
 1 Eisportionierer
 1 Messbecher
 Herausnehmbar
 Material: Aluminium
 0,15 kW | 230 V | 50 Hz
 B 290 x T 390 x H 315 mm
 10,1 kg

Eisvitrine 4x6,5L-R

700228

UVP* 1.279,- €

GTIN 4015613724591



- Fassungsvermögen
- Tiefe Behälter
- Art der Verglasung
- Sicherheitsglas
- Temperaturbereich
- Energieverbrauch
- Energieeffizienzklasse
- Klimaklasse
- Inklusive

- Wichtiger Hinweis
- Anschlusswert
- Maße
- Gewicht

26 Liter
 114 mm
 Doppel-Verglasung
 Ja
 -18 °C bis -25 °C
 1631 kWh / Jahr
 F (EU Nr. 2019 / 2018)
 4
 4 Behälter, B 360 x T 165 x H 100 mm, Edelstahl
 3 Stege: Länge 365 mm, Breite 20 mm
 Ausgelegt für den Küchenbereich
 0,168 kW | 230 V | 50 Hz
 B 805 x T 665 x H 350 mm
 33,4 kg

Eistruhe 300L

700932

UVP* 1.398,- €

GTIN 4015613757032



- Material
- Maße innen
- Inhalt
- Anzahl Körbe
- Maße Korb
- Kühlung
- GWP
- Temperaturbereich
- Energieverbrauch
- Energieeffizienzklasse
- Umgebungstemperatur
- Glasschiebedeckel

- Sicherheitsglas
- Abschließbar
- Lenkrollen
- Inklusive
- Anschlusswert
- Maße
- Gewicht

Stahlblech
 Lackiert
 Kunststoff
 B 845 x T 525 x H 480-300 mm
 300 Liter
 2
 B 250 x T 520 x H 200 mm
 Statisch
 3
 -22 °C bis -18 °C
 934 kWh / Jahr
 F (EU Nr. 2019 / 2018)
 bis 30 °C
 2
 Einfachglas, doppelt temperiert
 Ja
 Ja
 4 Lenkrollen, 2 feststellbar
 2 Körbe
 0,164 kW | 230 V | 50 Hz
 B 1.000 x T 710 x H 850 mm
 51,2 kg



SPÜLTECHNIK

Geschirrspülmaschinen müssen für den harten Gastronomie-Alltag auf Leistung, Effizienz und Strapazierfähigkeit ausgelegt sein.

Die folgenden Seiten machen Ihnen dazu blitzsaubere Angebote zu einem exzellenten Preis-/Leistungsverhältnis.

E-Serie



	GLÄSER-SPÜLMASCHINEN		UNIVERSAL-SPÜLMASCHINE
--	----------------------	--	------------------------

BASISDATEN	GS E350 LPR	GS E400 LPR K	US E500 LPR
Material	Edelstahl	Edelstahl	Edelstahl
Korb-Maße	350 x 350 mm	400 x 400 mm	500 x 500 mm
Gläser-Höhe max.	220 mm	280 mm	300 mm
Teller-Höhe max.	—	—	300 mm
Tablett-Größe max.	—	—	—
Anzahl Waschprogramme	1	1	1
Laufzeit	120 Sek.	120 Sek.	120 Sek.
Leistung/Stunde max.	30 Körbe	30 Körbe	30 Körbe
Unterbaufähig	✓	✓	✓

ABMESSUNGEN			
Breite	430 mm	468 mm	595 mm
Tiefe	550 mm	580 mm	650 mm
Höhe	668 mm	725 mm	825 mm
Gewicht	28,4 kg	34,2 kg	48,6 kg

FUNKTIONEN	GS E350 LPR	GS E400 LPR K	US E500 LPR
Klarspüldosierpumpe	✓	✓	✓
Laugenpumpe	✓	✓	✓
Wasserenthärter	—	—	—
Reinigerdosierpumpe	✓	✓	✓
Kaltnachspülung	—	✓	—

TECHNISCHE DATEN			
Tankinhalt	11 Liter	15 Liter	25 Liter
Wasserverbrauch bei 2 bar	2 Liter / Spülgang	2,5 Liter / Spülgang	2,7 Liter / Spülgang
Wasserdruck	2 - 4 bar	2 - 4 bar	2 - 4 bar
Wasserzulauf	3/4"	3/4"	3/4"
Wasserablauf	Ø 20 mm	Ø 20 mm	Ø 20 mm
Tankheizung	2 kW	2 kW	2,8 kW
Boilerheizung	2,4 kW	2,8 kW	2,8 kW
Selbstreinigung	—	—	—
Tür Doppelwandig	✓	✓	✓
Doppelwandig	—	—	—
Trockenlaufschutz	✓	✓	✓
Sicherheitsthermostat	✓	✓	✓
Türkontaktschalter	✓	✓	✓
Ein-/Ausschalter	✓	✓	✓
Kontrollleuchte	✓	✓	✓
Displayanzeige	—	—	—
Wasserzulauf-temperatur	bis 60 °C	bis 60 °C	bis 60 °C
Geräteanschluss	Steckerfertig	Steckerfertig	Steckerfertig
Anschlusswert	2,7 kW 230 V 50 Hz	3,1 kW 230 V 50 Hz	3,4 kW 230 V 50 Hz

ZUBEHÖR INKLUSIVE	GS E350 LPR	GS E400 LPR K	US E500 LPR
Besteckköcher	✓	✓	✓
Untertasseneinsatz	—	✓	—
Gläserkorb	—	—	—
Universalkorb	2	2	1
Tellerkorb	—	—	1
Einfülltrichter für Salz	—	—	—
Wasserzulaufschlauch	✓	✓	✓
Wasserablaufschlauch	✓	✓	✓

GTIN	4015613800196	4015613800202	4015613801896
ARTIKELNUMMER	110350	110400	110500
UVP*	1.949,- €	2.049,- €	2.298,- €



C-Serie



GLÄSERSPÜLMASCHINEN

UNIVERSALSPÜLMASCHINEN

BASISDATEN	GS C350 LP	GS C350 LPR	GS C350 RW	US C500 LP	US C500 LPR	US C500 LPWR
Material	Edelstahl	Edelstahl	Edelstahl	Edelstahl	Edelstahl	Edelstahl
Korb-Maße	350 x 350 mm	350 x 350 mm	350 x 350 mm	500 x 500 mm	500 x 500 mm	500 x 500 mm
Gläser-Höhe max.	260 mm	260 mm	260 mm	320 mm	320 mm	320 mm
Teller-Höhe max.	—	—	—	345 mm	345 mm	345 mm
Tablett-Größe max.	—	—	—	—	—	—
Anzahl Waschprogramme	1	1	1	2	2	2
Laufzeit	120 Sek.	120 Sek.	120 Sek.	120 / 180 Sek.	120 / 180 Sek.	120 / 180 Sek.
Leistung/Stunde max.	30 Körbe	30 Körbe	30 Körbe	30 / 20 Körbe	30 / 20 Körbe	30 / 20 Körbe
Unterbaufähig	✓	✓	✓	✓	✓	✓
ABMESSUNGEN						
Breite	410 mm	410 mm	410 mm	590 mm	590 mm	590 mm
Tiefe	480 mm	480 mm	480 mm	640 mm	640 mm	640 mm
Höhe	672 mm	672 mm	672 mm	845 mm	845 mm	845 mm
Gewicht	31,6 kg	31,8 kg	33,4 kg	56,6 kg	57,4 kg	60,2 kg
GTIN	4015613805382	4015613805399	4015613805405	4015613805443	4015613805450	4015613805467
ARTIKELNUMMER	110360	110361	110362	110530	110531	110532
UVP*	2.398,- €	2.549,- €	2.549,- €	3.149,- €	3.398,- €	3.598,- €

C-Serie



	GLÄSERSPÜLMASCHINEN			UNIVERSALSPÜLMASCHINEN		
FUNKTIONEN	GS C350 LP	GS C350 LPR	GS C350 RW	US C500 LP	US C500 LPR	US C500 LPWR
Klarspüldosierpumpe	✓	✓	✓	✓	✓	✓
Laugenpumpe	✓	✓	—	✓	✓	✓
Wasserenthärter	—	—	✓	—	—	✓
Reinigerdosierpumpe	—	✓	✓	—	✓	✓
Kaltnachspülung	—	—	—	—	—	—
TECHISCHE DATEN						
Tankinhalt	12 Liter	12 Liter	12 Liter	29 Liter	29 Liter	29 Liter
Wasserverbrauch bei 2 bar	1,4 Liter / Spülgang	1,4 Liter / Spülgang	1,4 Liter / Spülgang	2,3 Liter / Spülgang	2,3 Liter / Spülgang	2,3 Liter / Spülgang
Wasserdruck	2 - 4 bar	2 - 4 bar	2 - 4 bar	2 - 4 bar	2 - 4 bar	2 - 4 bar
Wasserzulauf	3/4"	3/4"	3/4"	3/4"	3/4"	3/4"
Wasserablauf	Ø 20 mm	Ø 20 mm	Ø 20 mm	Ø 20 mm	Ø 20 mm	Ø 20 mm
Tankheizung	1,25 kW	1,25 kW	1,25 kW	2,7 kW	2,7 kW	2,7 kW
Boilerheizung	2,4 kW	2,4 kW	2,4 kW	2,8 kW	2,8 kW	2,8 kW
Selbstreinigung	—	—	—	—	—	—
Tür Doppelwandig	✓	✓	✓	✓	✓	✓
Doppelwandig	✓	✓	✓	—	—	—
Trockenlaufschutz	✓	✓	✓	✓	✓	✓
Sicherheitsthermostat	✓	✓	✓	✓	✓	✓
Türkontaktschalter	✓	✓	✓	✓	✓	✓
Ein-/Ausschalter	✓	✓	✓	✓	✓	✓
Kontrollleuchte	✓	✓	✓	✓	✓	✓
Displayanzeige	—	—	—	—	—	—
Wasserzulauftherperatur	5 °C - 60 °C	5 °C - 60 °C	5 °C - 60 °C	5 °C - 60 °C	5 °C - 60 °C	5 °C - 60 °C
Geräteanschluss	1 NAC	1 NAC	1 NAC	1 NAC	1 NAC	1 NAC
Anschlusswert	2,59 kW 230 V 50 Hz	2,59 kW 230 V 50 Hz	2,59 kW 230 V 50 Hz	3,45 kW 230 V 50 Hz	3,45 kW 230 V 50 Hz	3,45 kW 230 V 50 Hz
ZUBEHÖR INKLUSIVE						
Besteckköcher	✓	✓	✓	✓	✓	✓
Untertasseneinsatz	✓	✓	✓	—	—	—
Gläserkorb	—	—	—	—	—	—
Universalkorb	2	2	2	1	1	1
Tellerkorb	—	—	—	1	1	1
Einfülltrichter für Salz	—	—	✓	—	—	✓
Wasserzulaufschlauch	✓	✓	✓	✓	✓	✓
Wasserablaufschlauch	✓	✓	✓	✓	✓	✓

M-Serie



GLÄSERSPÜLMASCHINEN

UNIVERSALSPÜLMASCHINEN

BASISDATEN	GS M400 LP K	GS M400 LPR K	GS M400 LPWR K	US M500 LP K	US M500 LPR K	US M500 LPWR K
Material	Edelstahl	Edelstahl	Edelstahl	Edelstahl	Edelstahl	Edelstahl
Korb-Maße	400 x 400 mm	400 x 400 mm	400 x 400 mm	500 x 500 mm	500 x 500 mm	500 x 500 mm
Gläser-Höhe max.	305 mm	305 mm	305 mm	320 mm	320 mm	320 mm
Teller-Höhe max.	—	—	—	345 mm	345 mm	345 mm
Tablett-Größe max.	—	—	—	—	—	—
Anzahl Waschprogramme	4	4	4	4	4	4
Laufzeit	60 / 90 / 120 / 180 Sek.	60 / 90 / 120 / 180 Sek.	60 / 90 / 120 / 180 Sek.	60 / 90 / 120 / 180 Sek.	60 / 90 / 120 / 180 Sek.	60 / 90 / 120 / 180 Sek.
Leistung/Stunde max.	60 / 40 / 30 / 20 Körbe	60 / 40 / 30 / 20 Körbe	60 / 40 / 30 / 20 Körbe	60 / 40 / 30 / 20 Körbe	60 / 40 / 30 / 20 Körbe	60 / 40 / 30 / 20 Körbe
Unterbaufähig	✓	✓	✓	✓	✓	✓
ABMESSUNGEN						
Breite	450 mm	450 mm	450 mm	590 mm	590 mm	590 mm
Tiefe	560 mm	560 mm	560 mm	630 mm	630 mm	630 mm
Höhe	696 mm	696 mm	696 mm	840 mm	840 mm	840 mm
Gewicht	31 kg	31 kg	38,2 kg	59,4 kg	60,6 kg	63,2 kg
GTIN	4015613805412	4015613805429	4015613805436	4015613805474	4015613805481	4015613805498
ARTIKELNUMMER	110461	110462	110463	110540	110541	110542
UVP*	2.698,- €	2.849,- €	3.049,- €	3.998,- €	4.149,- €	4.349,- €

M-Serie



	GLÄSERSPÜLMASCHINEN			UNIVERSALSPÜLMASCHINEN		
FUNKTIONEN	GS M400 LP K	GS M400 LPR K	GS M400 LPWR K	US M500 LP K	US M500 LPR K	US M500 LPWR K
Klarspüldosierpumpe	✓	✓	✓	✓	✓	✓
Laugenpumpe	✓	✓	✓	✓	✓	✓
Wasserenthärter	—	—	✓	—	—	✓
Reinigerdosierpumpe	—	✓	✓	—	✓	✓
Kaltnachspülung	✓	✓	✓	✓	✓	✓
TECHNISCHE DATEN						
Tankinhalt	14,5 Liter	14,5 Liter	14,5 Liter	29 Liter	29 Liter	29 Liter
Wasserverbrauch bei 2 bar	1,8 Liter / Spülgang	1,8 Liter / Spülgang	1,8 Liter / Spülgang	2,3 Liter / Spülgang	2,3 Liter / Spülgang	2,3 Liter / Spülgang
Wasserdruck	2 - 4 bar	2 - 4 bar	2 - 4 bar	2 - 4 bar	2 - 4 bar	2 - 4 bar
Wasserzulauf	3/4"	3/4"	3/4"	3/4"	3/4"	3/4"
Wasserablauf	Ø 20 mm	Ø 20 mm	Ø 20 mm	Ø 20 mm	Ø 20 mm	Ø 20 mm
Tankheizung	1,25 kW	1,25 kW	1,25 kW	2,7 kW	2,7 kW	2,7 kW
Boilerheizung	2,8 kW	2,8 kW	2,8 kW	4,5 kW	4,5 kW	4,5 kW
Selbstreinigung	—	—	—	—	—	—
Tür Doppelwandig	✓	✓	✓	✓	✓	✓
Doppelwandig	—	—	—	—	—	—
Trockenlaufschutz	✓	✓	✓	✓	✓	✓
Sicherheitsthermostat	✓	✓	✓	✓	✓	✓
Türkontaktschalter	✓	✓	✓	✓	✓	✓
Ein-/Ausschalter	✓	✓	✓	✓	✓	✓
Kontrollleuchte	✓	✓	✓	✓	✓	✓
Displayanzeige	✓	✓	✓	✓	✓	✓
Wasserzulauftemperatur	5 °C - 60 °C	5 °C - 60 °C	5 °C - 60 °C	5 °C - 60 °C	5 °C - 60 °C	5 °C - 60 °C
Geräteanschluss	1 NAC	1 NAC	1 NAC	3 NAC	3 NAC	3 NAC
Anschlusswert	3,2 kW 230 V 50 Hz	3,2 kW 230 V 50 Hz	3,2 kW 230 V 50 Hz	5,15 kW 400 V 50 Hz	5,15 kW 400 V 50 Hz	5,15 kW 400 V 50 Hz
ZUBEHÖR INKLUSIVE						
Besteckköcher	✓	✓	✓	✓	✓	✓
Untertasseneinsatz	✓	✓	✓	—	—	—
Gläserkorb	—	—	—	—	—	—
Universalkorb	2	2	2	1	1	1
Tellerkorb	—	—	—	1	1	1
Einfülltrichter für Salz	—	—	✓	—	—	✓
Wasserzulaufschlauch	✓	✓	✓	✓	✓	✓
Wasserablaufschlauch	✓	✓	✓	✓	✓	✓

P-Serie



UNIVERSALSPÜLMASCHINEN

BASISDATEN	US PPlus500 LPR	US PPlus500 LPWR	US P500 LPR	US P500 LPWR
Material	Edelstahl	Edelstahl	CNS 18/10	CNS 18/10
Korb-Maße	500 x 500 mm	500 x 500 mm	500 x 500 mm	500 x 500 mm
Gläser-Höhe max.	400 mm	400 mm	325 mm	325 mm
Teller-Höhe max.	400 mm	400 mm	340 mm	340 mm
Tablett-Größe max.	600 x 400 mm	600 x 400 mm	—	—
Anzahl Waschprogramme	4	4	4	4
Laufzeit	60 / 90 / 120 / 180 Sek.	60 / 90 / 120 / 180 Sek.	60 / 90 / 120 / 180 Sek.	60 / 90 / 120 / 180 Sek.
Leistung/Stunde max.	60 / 40 / 30 / 20 Körbe	60 / 40 / 30 / 20 Körbe	60 / 40 / 30 / 20 Körbe	60 / 40 / 30 / 20 Körbe
Unterbaufähig	✓	✓	✓	✓
ABMESSUNGEN				
Breite	600 mm	600 mm	600 mm	600 mm
Tiefe	705 mm	705 mm	640 mm	640 mm
Höhe	850 mm	850 mm	850 mm	850 mm
Gewicht	69 kg	71,6 kg	67,2 kg	68 kg
GTIN	4015613800172	4015613800189	4015613779973	4015613766843
ARTIKELNUMMER	109640	109641	111678	111680
UVP*	4.349,- €	4.549,- €	4.098,- €	4.198,- €

P-Serie



FUNKTIONEN	US PPlus500 LPR	US PPlus500 LPWR	US P500 LPR	US P500 LPWR
Klarspüldosierpumpe	✓	✓	✓	✓
Laugenpumpe	✓	✓	✓	✓
Wasserenthärter	—	✓	—	✓
Reinigerdosierpumpe	✓	✓	✓	✓
Kaltnachspülung	—	—	—	—

TECHNISCHE DATEN				
Tankinhalt	16,5 Liter	16,5 Liter	16,5 Liter	16,5 Liter
Wasserverbrauch bei 2 bar	2,3 Liter / Spülgang	2,3 Liter / Spülgang	2,3 Liter / Spülgang	2,3 Liter / Spülgang
Wasserdruck	2 - 4 bar	2 - 4 bar	2 - 4 bar	2 - 4 bar
Wasserzulauf	3/4"	3/4"	3/4"	3/4"
Wasserablauf	Ø 24 mm	Ø 24 mm	Ø 24 mm	Ø 24 mm
Tankheizung	2,7 kW	2,7 kW	2,7 kW	2,7 kW
Boilerheizung	6 kW	6 kW	4,5 kW	4,5 kW
Selbstreinigung	✓	✓	✓	✓
Tür Doppelwandig	✓	✓	✓	✓
Doppelwandig	✓	✓	✓	✓
Trockenlaufschutz	✓	✓	✓	✓
Sicherheitsthermostat	✓	✓	✓	✓
Türkontaktschalter	✓	✓	✓	✓
Ein-/Ausschalter	✓	✓	✓	✓
Kontrollleuchte	✓	✓	✓	✓
Displayanzeige	✓	✓	✓	✓
Wasserzulauftemperatur	bis 60 °C	bis 60 °C	55 °C	55 °C
Geräteanschluss	3 NAC	3 NAC	3 NAC	3 NAC
Anschlusswert	6,65 kW 400 V 50 Hz	6,65 kW 400 V 50 Hz	5,15 kW 400 V 50 Hz	5,15 kW 400 V 50 Hz

ZUBEHÖR INKLUSIVE				
Besteckköcher	✓	✓	✓	✓
Untertasseneinsatz	—	—	—	—
Gläserkorb	—	—	—	—
Universalkorb	1	1	1	1
Tellerkorb	1	1	1	1
Einfülltrichter für Salz	—	✓	—	✓
Wasserzulaufschlauch	✓	✓	✓	✓
Wasserablaufschlauch	✓	✓	✓	✓

K-Serie



	GLÄSER-SPÜLMASCHINE	UNIVERSAL-SPÜLMASCHINE
--	---------------------	------------------------

BASISDATEN	GS K400 LPWR K	US K500 LPWR K
Material	Edelstahl	Edelstahl
Korb-Maße	400 x 400 mm	500 x 500 mm
Gläser-Höhe max.	300 mm	260 mm
Teller-Höhe max.	—	270 mm
Tablett-Größe max.	—	—
Anzahl Waschprogramme	3	3
Laufzeit	90 / 120 / 150 Sek.	60 / 90 / 180 Sek.
Leistung/Stunde max.	40 / 30 / 24 Körbe	60 / 40 / 20 Körbe
Unterbaufähig	✓	✓

ABMESSUNGEN		
Breite	465 mm	600 mm
Tiefe	620 mm	710 mm
Höhe	677 mm	825 mm
Gewicht	36,6 kg	60 kg

FUNKTIONEN	GS K400 LPWR K	US K500 LPWR K
Klarspüldosierpumpe	✓	✓
Laugenpumpe	✓	✓
Wasserenthärter	✓	✓
Reinigerdosierpumpe	✓	✓
Kaltnachspülung	✓	✓

TECHNISCHE DATEN		
Tankinhalt	8 Liter	15 Liter
Wasserverbrauch bei 2 bar	1,6 Liter / Spülgang	2,1 Liter / Spülgang
Wasserdruck	2 - 4 bar	2 - 4 bar
Wasserzulauf	3/4"	3/4"
Wasserablauf	Ø 18 mm	Ø 18 mm
Tankheizung	0,6 kW	1,4 kW
Boilerheizung	2,6 kW	6 kW
Selbstreinigung	✓	✓
Tür Doppelwandig	✓	✓
Doppelwandig	✓	✓
Trockenlaufschutz	✓	✓
Sicherheitsthermostat	✓	✓
Türkontaktschalter	✓	✓
Ein-/Ausschalter	✓	✓
Kontrollleuchte	—	—
Displayanzeige	✓	✓
Wasserzulauftemperatur	15 °C - 60 °C	bis 50 °C
Geräteanschluss	Steckerfertig	3 NAC
Anschlusswert	3,4 kW 230 V 50 Hz	7,9 kW 400 V 50 Hz

ZUBEHÖR INKLUSIVE	GS K400 LPWR K	US K500 LPWR K
Besteckköcher	✓	✓
Untertasseneinsatz	—	—
Gläserkorb	1	—
Universalkorb	1	1
Tellerkorb	—	1
Einfülltrichter für Salz	✓	✓
Wasserzulaufschlauch	✓	✓
Wasserablaufschlauch	✓	✓
Reinigungskit	✓	✓

GTIN	4015613762388	4015613767741
ARTIKELNUMMER	110644	110645
UVP*	4.398,- €	4.949,- €



Eco-Serie



UNIVERSALSPÜLMASCHINEN

BASISDATEN	US EcoPlus500 LPR	US EcoPlus500 LPWR
Material	CNS 18/10	CNS 18/10
Korb-Maße	500 x 500 mm	500 x 500 mm
Gläser-Höhe max.	340 mm	340 mm
Teller-Höhe max.	340 mm	340 mm
Tablett-Größe max.	530 x 325 mm	530 x 325 mm
Anzahl Waschprogramme	7 vorprogrammiert, 1 programmierbar	7 vorprogrammiert, 1 programmierbar
Laufzeit	60 / 90 / 120 / 180 / 360 / 600 Sek.	60 / 90 / 120 / 180 / 360 / 600 Sek.
Leistung/Stunde max.	60 / 40 / 30 / 20 / 10 / 6 Körbe	60 / 40 / 30 / 20 / 10 / 6 Körbe
Unterbaufähig	✓	✓

ABMESSUNGEN		
Breite	600 mm	600 mm
Tiefe	645 mm	645 mm
Höhe	850 mm	850 mm
Gewicht	71 kg	76 kg

FUNKTIONEN	US EcoPlus500 LPR	US EcoPlus500 LPWR
Klarspüldosierpumpe	✓	✓
Laugenpumpe	✓	✓
Wasserenthärter	—	✓
Reinigerdosierpumpe	✓	✓
Kaltnachspülung	—	—

TECHNISCHE DATEN		
Tankinhalt	10 Liter	10 Liter
Wasserverbrauch bei 2 bar	3,5 Liter / Spülgang	3,5 Liter / Spülgang
Wasserdruck	2 - 4 bar	2 - 4 bar
Wasserzulauf	3/4"	3/4"
Wasserablauf	Ø 24 mm	Ø 24 mm
Tankheizung	1,1 kW	1,1 kW
Boilerheizung	6 kW	6 kW
Selbstreinigung	✓	✓
Tür Doppelwandig	✓	✓
Doppelwandig	✓	✓
Trockenlaufschutz	✓	✓
Sicherheitsthermostat	✓	✓
Türkontaktschalter	✓	✓
Ein-/Ausschalter	✓	✓
Kontrollleuchte	✓	✓
Displayanzeige	✓	✓
Wasserzulauftemperatur	10 °C - 55 °C	10 °C - 55 °C
Geräteanschluss	3 NAC	3 NAC
Anschlusswert	6,65 kW 400 V 50 Hz	6,65 kW 400 V 50 Hz

ZUBEHÖR INKLUSIVE	US EcoPlus500 LPR	US EcoPlus500 LPWR
Besteckköcher	✓	✓
Untertasseneinsatz	—	—
Gläserkorb	—	—
Universalkorb	1	1
Tellerkorb	1	1
Einfülltrichter für Salz	—	✓
Wasserzulaufschlauch	✓	✓
Wasserablaufschlauch	✓	✓

GTIN	4015613769332	4015613771656
ARTIKELNUMMER	110666	110668
UVP*	4.598,- €	5.198,- €



Zubehör

Universalkorb 350x350x110

- Material: Kunststoff
- Korbgröße: 350 x 350 mm
- Stapelbar: Ja
- Maße: B 350 x T 350 x H 110 mm
- Gewicht: 0,8 kg
- GTIN: 4015613432007



110312

UVP* 65,- €

Universalkorb 350x350x170

- Material: Stahl, Beschichtet
- Korbgröße: 350 x 350 mm
- Stapelbar: Nein
- Maße: B 350 x T 350 x H 170 mm
- Gewicht: 1,5 kg
- GTIN: 4015613586564



110311

UVP* 69,- €

Untertasseneinsatz zu Spülkorb

- Material: Stahl, Beschichtet
- Anzahl Fächer: 14
- Maße: B 300 x T 100 x H 90 mm
- Gewicht: 0,2 kg
- GTIN: 4015613432014



110317

UVP* 33,- €

Universalkorb 400x400x135

- Material: Kunststoff
- Korbgröße: 400 x 400 mm
- Ausführung: Eben
- Stapelbar: Ja
- Maße: B 400 x T 400 x H 135 mm
- Gewicht: 0,95 kg
- GTIN: 4015613468303



109325

UVP* 57,- €

Gläserkorb 400x400x185

- Material: Stahl, Beschichtet
- Korbgröße: 400 x 400 mm
- Anzahl Fächer: 4
- Ausführung: Geneigt
- Maße: B 400 x T 400 x H 185 mm
- Gewicht: 2,1 kg
- GTIN: 4015613468327



109327

UVP* 85,- €

Tellerkorb 400x400x120

- Material: Stahl, Beschichtet
- Korbgröße: 400 x 400 mm
- Anzahl Fächer: 16
- Ausführung: Tellerhalterungen
- Maße: B 400 x T 400 x H 120 mm
- Gewicht: 1,6 kg
- GTIN: 4015613468310



109326

UVP* 53,- €

Besteckköcher für Spülmaschinen

- Material: Kunststoff
- Farbe: Grau
- Durchmesser: 107 mm
- Maße: B 107 x T 107 x H 119 mm
- Gewicht: 0,1 kg
- GTIN: 4015613432021



110318

UVP* 13,- €

Spülmaschinenreiniger P5kg

- Ausgelegt für: Gewerbliche Spülmaschinen, Haushaltsspülmaschinen
- Bestellmengenheit: 1 Eimer
- Inhalt: 5 kg | Ausführung: Pulverförmig
- HACCP-konform: Ja | Chlorfrei: Nein
- Anwendung: Dosierung: Manuell
- Wichtiger Hinweis: Ausschließlich in Deutschland und Österreich erhältlich
- Maße: B 236 x T 248 x H 210 mm
- Gewicht: 5 kg
- GTIN: 4015613731872



173074

UVP* 49,- €

Spülrost 500

- Material: Chromnickelstahl
- Ausgelegt für: Das Spülen von besonders großen Behältnissen (Töpfe, Schüsseln)
- Maße: B 500 x T 500 x H 5 mm
- Gewicht: 1,7 kg
- GTIN: 4015613664217

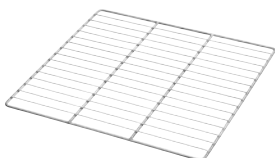

101094

UVP* 49,- €

Tablettkorb 600x400

- Material: CNS 18/10
- Anzahl Fächer: 6
- Tablett-Größe max.: 600 x 400 mm
- Innenhöhe: 150 mm
- Maße: B 500 x T 500 x H 160 mm
- Gewicht: 1,5 kg
- GTIN: 4015613487069

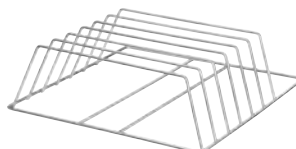

109329

UVP* 219,- €

Spülmaschinen Untertisch

- Material: Chromnickelstahl
- Innenhöhe: 360 mm
- Höhenverstellbar: 440 mm bis 490 mm
- Eigenschaften: Ablage für Spülkörbe max. 500 x 500 mm
- Maße: B 605 x T 570 x H 450 mm
- Gewicht: 6 kg
- GTIN: 4015613602462



109688

UVP* 249,- €

Zubehör

Drucksteigerungspumpen-Set DSS10

- Ausgelegt für: Universalspülmaschine US E500 LPR, US C500 LP, US C500 LPR, US C500 LPWR, US M500 LP K, US M500 LPR K, US M500 LPWR K, US PPlus500 LPR, US PPlus500 LPWR, US P500 LPR, US P500 LPWR
- Set bestehend aus:
 - 1 Pumpe (B 100 x T 175 x H 110 mm, 1,5 A),
 - 1 Kondensator (B 35 x T 120 x H 35 mm; 6,3 µF),
 - 1 Schlauch, Gummi, Installationsmaterial
- Anschlusswert: 0,15 kW | 230 V | 50 Hz
- Maße: B 295 x T 255 x H 155 mm
- Gewicht: 4,1 kg
- GTIN: 4015613721279



109562

UVP* 449,- €

Reinigerdosierpumpe TG280

- Reinigerdosierung: Taktgesteuert
- Volumenstrom: 0,28 L / Std. bis 2,8 L / Std.
- Ausführung: Einbaugerät
- Inklusive: 1 Anschluss-Set, Einbausatz
- Anschlusswert: 0,005 kW | 230 V | 50 Hz
- Maße: B 69 x T 103 x H 62 mm
- Gewicht: 0,45 kg
- GTIN: 4015613432403



109518

UVP* 259,- €

Reinigerdosierpumpe LWG600

- Reinigerdosierung: Leitwertgesteuert
- Leitwertmessung mit: 2-poliger Sonde
- Volumenstrom: 0,1 L / Std. bis 6 L / Std.
- Ausführung: Wandmontage
- Inklusive: 1 Anschluss-Set
- Anschlusswert: 0,004 kW | 230 V | 50/60 Hz
- Maße: B 95 x T 100 x H 125 mm
- Gewicht: 0,75 kg
- GTIN: 4015613506517



109547

UVP* 479,- €

Einbaupauschale für Dosierpumpen

- GTIN: 4015613265582

099996

UVP* 69,- €

Einweisungs- und Aufstellpauschale

- Wichtiger Hinweis: Preis ausschließlich für Deutschland gültig
- GTIN: 4015613517735

099989

UVP* 298,- €

Spülmaschinenreiniger F10L

- Ausgelegt für: Gewerbliche Spülmaschinen
- Bestellmengenheit: 1 Kanister
- Inhalt: 10 Liter | Ausführung: Flüssig
- HACCP-konform: Ja | Chlorfrei: Ja
- Anwendung: Dosierung über ein automatisches Dosiersystem
- Maße: B 220 x T 190 x H 310 mm
- Gewicht: 10,43 kg
- GTIN: 4015613773315



173270

UVP* 85,- €

Spülmaschinenreiniger F10LXTRA

- Ausgelegt für: Gewerbliche Spülmaschinen
- Bestellmengenheit: 1 Kanister
- Inhalt: 10 Liter | Ausführung: Flüssig
- HACCP-konform: Ja | Chlorfrei: Nein
- Anwendung: Dosierung über ein automatisches Dosiersystem
- Maße: B 230 x T 190 x H 310 mm
- Gewicht: 10,94 kg
- GTIN: 4015613767895



173271

UVP* 89,- €

Klarspüler F10L

- Ausgelegt für: Gewerbliche Spülmaschinen, Haushaltsspülmaschinen
- Bestellmengenheit: 1 Kanister
- Inhalt: 10 Liter | Ausführung: Flüssig
- HACCP-konform: Ja | Chlorfrei: Ja
- Anwendung: Die Dosierung erfolgt über ein automatisches Dosiersystem
- Maße: B 220 x T 190 x H 310 mm
- Gewicht: 10,7 kg
- GTIN: 4015613767901



173272

UVP* 92,- €

Geschirrkorbwagen TGS100

- Material: Chromnickelstahl
- Maße Transportfläche: B 513 x T 583 mm
- Tragfähigkeit gesamt, max.: 120 kg
- Aufkantung: Umlaufend
- Lenkrollen: 4 Lenkrollen
- Anlieferungszustand: Bausatz (einfache Montage)
- Maße: B 515 x T 640 x H 925 mm
- Gewicht: 8,8 kg
- GTIN: 4015613523712



300143

UVP* 165,- €

Abdeckhaube TGS100-8

- Ausgelegt für: Geschirrkorbwagen TGS100, 8 Spülkörbe (Höhe 100 mm)
- Ausführung: Mit 2 Reißverschlüssen
- Witterungsbeständig: -15 °C bis 50 °C
- UV-beständig: Ja, Bis 500 Stunden Sonnenstrahlung
- Maße: B 535 x T 555 x H 815 mm
- Gewicht: 0,39 kg
- GTIN: 4015613759203



300156

UVP* 17,- €

Abdeckhaube TGS100-15

- Ausgelegt für: Geschirrkorbwagen TGS100, 15 Spülkörbe (Höhe 100 mm)
- Ausführung: Mit 2 Reißverschlüssen
- Witterungsbeständig: -15 °C bis 50 °C
- UV-beständig: Ja, Bis 500 Stunden Sonnenstrahlung
- Maße: B 535 x T 555 x H 1.410 mm
- Gewicht: 0,6 kg
- GTIN: 4015613746906



300144

UVP* 23,- €

Spülkorbwagen ASP700

- Material: Edelstahl
- Anzahl Einschübe: 7
- Format Einschübe: 505 x 545 mm
- Ausgelegt für: Spülkörbe 500 x 500 mm
- Tragfähigkeit gesamt, max.: 100 kg
- Lenkrollen: 4 Lenkrollen, 2 feststellbar
- Anlieferungszustand: Bausatz (einfache Montage)
- Maße: B 565 x T 555 x H 1.750 mm
- Gewicht: 15,8 kg
- GTIN: 4015613709178



300147

UVP* 198,- €

Topf-Spülmaschinen



Topfspülmaschine TS 665 R



Ob Tablett, Backbleche, Schneidbretter, GN-Behälter, Töpfe oder Pfannen – Die Topfspülmaschine ist mit dem mitgelieferten Tablettkorb und Spülrost ausgelegt für die Reinigung sperriger Spülgüter. Features wie der elektronische Thermostopp, das Plus-System und das senkrechte Pumpensieb sorgen für beste Spülergebnisse.



- | | |
|-----------------------|-----------|
| • Reinigerdosierpumpe | Ja |
| • Klarspüldosierpumpe | Ja |
| • Doppelwandig | Ja |
| • Selbstreinigung | Ja |
| • Wasserablauf | Ø 32 mm |
| • Wasserdruck | 2 - 4 bar |
| • Geräte-Anschluss | 3 NAC |



TS 850 R



Topfspülmaschine TS 665 R

- | | |
|-----------------------------|---|
| • Korb-Maße | 665 x 550 mm |
| • Tablett-Größe max. | 655 x 805 mm |
| • Leistung / Stunde max. | 30 Körbe |
| • Laufzeit | 120 / 240 / 360 / 480 / 600 Sekunden |
| • Wasserzulauf | G 3/4" |
| • Wasserverbrauch bei 2 bar | 4,2 Liter / Spülgang |
| • Tankinhalt | 50 Liter |
| • Tankheizung | 3 kW |
| • Boilerheizung | 6 kW |
| • Höhe mit geöffneter Tür | 2275 - 2325 mm |
| • Höhenverstellbar | 1890 mm bis 1940 mm |
| • Inklusive | 1 Universalkorb
1 Tablettkorb
1 Besteckköcher
1 Spülrost
1 Wasserablaufschlauch
1 Wasserzulaufschlauch |
| • Anschlusswert | 8,18 kW 400 V 50 Hz |
| • Maße | B 690 x T 850 x H 1.755 mm |
| • Gewicht | 174,2 kg |
| • GTIN | 4015613724263 |

110665

UVP* 11.398,- €

Topfspülmaschine TS 850 R

- | | |
|-----------------------------|---|
| • Korb-Maße | 850 x 725 mm |
| • Tablett-Größe max. | 840 x 805 mm |
| • Leistung / Stunde max. | 20 Körbe |
| • Laufzeit | 180 / 360 / 540 / 720 Sekunden |
| • Wasserzulauf | G 3/4" M |
| • Wasserverbrauch bei 2 bar | 4,3 Liter / Spülgang |
| • Tankinhalt | 82 Liter |
| • Tankheizung | 6 kW |
| • Boilerheizung | 9 kW |
| • Höhe mit geöffneter Tür | 2050 - 2100 mm |
| • Höhenverstellbar | 1790 mm bis 1840 mm |
| • Inklusive | 1 Universalkorb
1 Tablettkorb
1 Besteckköcher
1 Wasserablaufschlauch
1 Wasserzulaufschlauch |
| • Anschlusswert | 13,36 kW 400 V 50 Hz |
| • Maße | B 991 x T 930 x H 1.830 mm |
| • Gewicht | 223,2 kg |
| • GTIN | 4015613793917 |

110677

UVP* 15.598,- €

Zubehör

Spülrost TS 665 R

- Material: CNS 18/10
- Ausgelegt für: Das Spülen von besonders großen Behältnissen (Töpfe, Schüsseln, Fleischerkisten)
- Maße: B 660 x T 550 x H 15 mm
- Gewicht: 2,7 kg
- GTIN: 4015613737690



110693

UVP* 189,- €

Universalkorb TS 665 R

- Material: CNS 18/10
- Anzahl Fächer: 1
- Korbgröße: 665 x 550 mm
- Innenhöhe: 70 mm
- Geeignet für: Töpfe, Pfannen, GN-Behälter
- Maße: B 665 x T 550 x H 75 mm
- Gewicht: 2,53 kg
- GTIN: 4015613737669

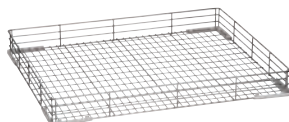

110690

UVP* 279,- €

Universalkorb TS 850 R

- Material: CNS 18/10
- Anzahl Fächer: 1
- Korbgröße: 850 x 725 mm
- Innenhöhe: 125 mm
- Geeignet für: Töpfe, Pfannen, GN-Behälter
- Maße: B 850 x T 725 x H 135 mm
- Gewicht: 9,7 kg
- GTIN: 4015613743639



110694

UVP* 849,- €

Tablettkorb TS

- Material: CNS 18/10
- Anzahl Fächer: 8
- Korbgröße: 300 x 465 mm
- Innenhöhe: 195 mm
- Tablett-Größe max.: 600 x 400 mm
- Geeignet für: Tablett, Backbleche, Schneidbretter
- Maße: B 300 x T 472 x H 200 mm
- Gewicht: 2,4 kg
- GTIN: 4015613737676



110691

UVP* 198,- €

Besteckköcher TS

- Material: CNS 18/10
- Maße: B 150 x T 150 x H 255 mm
- Gewicht: 0,55 kg
- GTIN: 4015613737683



110692

UVP* 119,- €

Einweisungs- und Aufstellpauschale

- Wichtiger Hinweis:
Ausschließlich für Deutschland gültig

[Auf Anfrage](#)



Durchschubspülmaschine DS 500



Hygienischer und sparsamer – Die optimierte Durchschub-Spülmaschine beeindruckt durch ein neuartiges Ablaufsystem, ein energiesparendes Boilersystem, eine effiziente DuoFlo-Pumpe und ein leichtgängiges Liftsystem.



- Korb-Maße 500 x 500 mm
- Teller-Höhe max. 440 mm
- Gläser-Höhe max. 440 mm
- Leistung / Stunde max. 60 Körbe
- Laufzeit 60 / 120 / 180 Sekunden
- Anzahl Waschprogramme 4
- Laugenpumpe Nein
- Wasserenthärter Nein
- Reinigerdosierpumpe Nein
- Klarspüldosierpumpe Ja
- Wasserzulauf G 3/4"
- Wasserablauf Ø 28 mm
- Wasserdruck 2 - 4 bar
- Wasserverbrauch bei 2 bar 2,4 Liter / Spülgang
- Tankinhalt 22 Liter
- Tankheizung 2,5 kW
- Höhe mit geöffneter Haube 2055 - 2120 mm
- Höhenverstellbar 1535 mm bis 1600 mm
- Eigenschaften Montage in Reihe oder über Eck
- Inklusive 1 Universalkorb
2 Tellerkörbe
1 Besteckköcher
Ersatz-Dichtringe Zulaufschlauch
- Geräte-Anschluss 3 NAC
- Maße B 725 x T 955 x H 1.535 mm
- Gewicht 98,5 kg

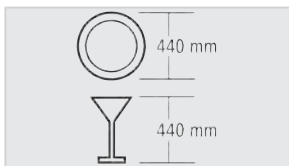

- ▶ Leistung / Stunde max.: 60 Körbe
- ▶ Laufzeit: 60 / 120 / 180 Sekunden



- ▶ Liftsystem ELS
- ▶ Patentiertes Hubsystem
- ▶ Geringer Kraftaufwand und erhöhte Sicherheit



- ▶ DuoFlo-Pumpe (geringerer Pumpenverlust)
- ▶ Energy-Saving-System (Boiler-Aktivität nur wenn nötig)
- ▶ EDS-Ablaufsystem
- ▶ Flachtank mit großem Filtersieb
- ▶ Tank doppelwandig

	Boilerheizung	Anschlusswert	Art.-Nr.	UVP*	GTIN
DS 500	6 kW	6,7 kW 400 V 50 Hz	109342	5.549,- €	4015613685106
DS 500 SR	8 kW	8,7 kW 400 V 50 Hz	109343	6.149,- €	4015613685113

Zubehör

Reinigerdosierpumpe TG280

- Reinigerdosierung: Taktgesteuert
- Volumenstrom: 0,28 L / Std. bis 2,8 L / Std.
- Ausführung: Einbaugerät
- Inklusive: 1 Anschluss-Set, Einbausatz
- Anschlusswert: 0,005 kW | 230 V | 50 Hz
- Maße: B 69 x T 103 x H 62 mm
- Gewicht: 0,45 kg
- GTIN: 4015613432403

109518

UVP* 259,- €

Reinigerdosierpumpe LWG600

- Reinigerdosierung: Leitwertgesteuert
- Leitwertmessung mit: 2-poliger Sonde
- Volumenstrom: 0,1 L / Std. bis 6 L / Std.
- Ausführung: Wandmontage
- Inklusive: 1 Anschluss-Set
- Anschlusswert: 0,004 kW | 230 V | 50/60 Hz
- Maße: B 95 x T 100 x H 125 mm
- Gewicht: 0,75 kg
- GTIN: 4015613506517

109547

UVP* 479,- €

Laugenpumpen-Set LPS50

- Set bestehend aus: 1 Pumpe, Anschlussschläuche
- Ausgelegt für: Durchschub-Spülmaschine DS 500, Durchschub-Spülmaschine DS 500 SR
- Anschlusswert: 0,04 kW | 230 V | 50 Hz
- Maße: B 259 x T 254 x H 369 mm
- Gewicht: 1,4 kg
- GTIN: 4015613780122

109344

UVP* 289,- €

Einbaupauschale für Dosierpumpen

- GTIN: 4015613265582

099996

UVP* 69,- €

Einweisungs- und Aufstellpauschale

- Wichtiger Hinweis: Preis ausschließlich für Deutschland gültig
- GTIN: 4015613586960

099985

UVP* 429,- €



Erhöhte Pumpenleistung, geringer Druckverlust und ruhiger Lauf – Die überzeugenden Argumente der eingebauten DuoFlo-Pumpe. In Kombination mit der extra großen Einschubhöhe ist die Hauben-Spülmaschine der ideale Arbeitshelfer in jeder Spülküche.



- Korb-Maße 600 x 500 mm
- Teller-Höhe max. 470 mm
- Gläser-Höhe max. 440 mm
- Tablett-Größe max. 600 x 500 mm
- Leistung / Stunde max. 24 - 60 Körbe
- Laufzeit 60 / 120 / 150 Sekunden + Endlos
- Laugenpumpe Ja
- Reinigerdosierpumpe Ja
- Klarspüldosierpumpe Ja
- Selbstreinigung Ja
- Wasserzulauf G 3/4" M
- Wasserablauf Ø 32 mm
- Wasserdruck 2 - 4 bar
- Wasserverbrauch bei 2 bar 3 Liter / Spülgang
- Tankinhalt 30 Liter
- Tankheizung 3 kW
- Boilerheizung 9,5 kW
- Höhenverstellbar 1535 mm bis 1595 mm
- Inklusive 1 Besteckkorb, 4 Fächer
1 Gläserkorb
1 Tellerkorb
1 Zulaufschlauch
1 Ablaufschlauch

Einweisungs- und Aufstellpauschale

- Wichtiger Hinweis: Preis ausschließlich für Deutschland gültig
- GTIN: 4015613586960

099985

UVP* 429,- €

- Anschlusswert 11 kW | 400 V | 50 Hz
- Geräte-Anschluss 3 NAC
- Maße B 790 x T 955 x H 1.535 mm
- Gewicht 106,4 kg

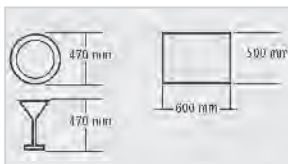

- ▶ Leistung/h: 24 - 60 Körbe
- ▶ Laufzeit: 60 / 120 / 150 Sekunden + Endlos



- ▶ DuoFlo-Pumpe
- ▶ Erhöhte Pumpenleistung
- ▶ Geringerer Druckverlust



- ▶ Leise laufend
- ▶ Extra großen Einschubhöhe
- ▶ Der ideale Arbeitshelfer in jeder Spülküche





Eine saubere Sache – für Geschirr und Umwelt. Die DS Eco500LPR ist eine doppelwandige Durchschub-Spülmaschine mit Wärmerückgewinnung, die durch ihre hohe Qualität, starke Reinigungskraft und kurze Spülzeit überzeugt. Die Thermodesinfektion sorgt für einwandfrei sauberes, keimfreies Geschirr und entspricht den Hygienenormen.

- Korb-Maße 500 x 500 mm
- Tablett-Größe max. 530 x 325 mm
- Gläser-Höhe max. 410 mm
- Teller-Höhe max. 410 mm
- Leistung / Stunde max. 12 - 45 Körbe
- Laufzeit 50 / 90 / 120 / 180 / 300 / 600 Sekunden
- Laugenpumpe Ja
- Reinigerdosierpumpe Ja
- Klarspüldosierpumpe Ja
- Doppelwandig Ja
- Wasserzulauf G 3/4" M
- Wasserablauf Ø 24 mm
- Wasserdruck 2 - 4 bar
- Wasserverbrauch bei 2 bar 3,5 Liter / Spülgang
- Tankinhalt 20 Liter
- Tankheizung 2,7 kW
- Boilerheizung 9 kW
- Höhe mit geöffneter Haube 2065 - 2130 mm
- Höhenverstellbar 1595 mm bis 1660 mm
- Eigenschaften Thermodesinfektion entsprechend der Normen DIN 10512, Spec 10534
Wärmerückgewinnung
Mehrsprachiges Steuerungs Menü
Montage in Reihe oder über Eck
- Inklusive 1 Universalkorb (B 500 x T 500 x H 105 mm)
1 Tellerkorb (B 500 x T 500 x H 105 mm)
1 Besteckkorb (Ø 120 mm, H 120 mm)
1 Zulaufschlauch
1 Ablaufschlauch
- Anschlusswert 9,9 kW | 400 V | 50 Hz
- Geräte-Anschluss 3 NAC
- Maße B 720 x T 805 x H 2.115 mm
- Gewicht 145,4 kg

Einweisungs- und Aufstellpauschale

- Wichtiger Hinweis: Preis ausschließlich für Deutschland gültig
- GTIN: 4015613586960

099985

UVP* 429,- €

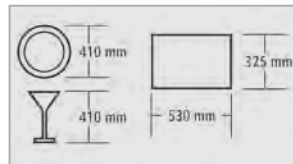

- ▶ Durchschub-Spülmaschine mit Thermodesinfektion
- ▶ Spülgang mit 600 Sekunden Laufzeit
- ▶ Tanktemperatur: 65 °C
- ▶ Boilertemperatur: 87 °C

- ▶ Leistung/h: 12 - 45 Körbe
- ▶ Laufzeit: 50 / 90 / 120 / 180 / 300 / 600 Sekunden

Zubehör

Montage-Set ZAT 10

- Material: CNS 18/10
- Maße: B 295 x T 97 x H 38 mm
- Gewicht: 1,15 kg
- GTIN: 4015613713236



109559

UVP* 61,- €





Zubehör

Vorbräunung DS-LI1B

- Material: Edelstahl
- Beckeninhalt: 50 Liter
- Maße Becken: B 500 x T 400 x H 250 mm
- Position Spülbecken: Rechts
- Montageseite an Spülmaschine: Links
- Höhe Spritzschutz: 110 mm
- Wasserablauf: 1 1/2"
- Höhenverstellbar: 860 mm bis 930 mm
- Eigenschaften:
Maße Grundboden: B 1.150 x T 500 mm
- Maße: B 1.200 x T 720 x H 850 mm
- Gewicht: 23,6 kg
- GTIN: 4015613735955



109740

UVP* 1.359,- €

Vorbräunung DS-R1B

- Material: Edelstahl
- Beckeninhalt: 50 Liter
- Maße Becken: B 500 x T 400 x H 250 mm
- Position Spülbecken: Links
- Montageseite an Spülmaschine: Rechts
- Höhe Spritzschutz: 110 mm
- Wasserablauf: 1 1/2"
- Höhenverstellbar: 860 mm bis 930 mm
- Eigenschaften:
Maße Grundboden: B 1.150 x T 500 mm
- Maße: B 1.200 x T 720 x H 850 mm
- Gewicht: 23,6 kg
- GTIN: 4015613735962



109741

UVP* 1.359,- €

Vorbräunung DS-LI1BAS

- Material: Edelstahl
- Beckeninhalt: 50 Liter
- Maße Becken: B 500 x T 400 x H 250 mm
- Position Spülbecken: Rechts
- Montageseite an Spülmaschine: Links
- Höhe Spritzschutz: 110 mm
- Wasserablauf: 1 1/2"
- Höhenverstellbar: 860 mm bis 930 mm
- Eigenschaften:
Abfallschacht mit Gummimanschette
Maße Grundboden: B 685 x T 500 mm
- Maße: B 1.200 x T 720 x H 950 mm
- Gewicht: 21,8 kg
- GTIN: 4015613730387



109742

UVP* 1.498,- €

Vorbräunung DS-R1BAS

- Material: Edelstahl
- Beckeninhalt: 50 Liter
- Maße Becken: B 500 x T 400 x H 250 mm
- Position Spülbecken: Links
- Montageseite an Spülmaschine: Rechts
- Höhe Spritzschutz: 110 mm
- Wasserablauf: 1 1/2"
- Höhenverstellbar: 860 mm bis 930 mm
- Eigenschaften:
Abfallschacht mit Gummimanschette,
Maße Grundboden: B 685 x T 500 mm
- Maße: B 1.200 x T 720 x H 850 mm
- Gewicht: 22,4 kg
- GTIN: 4015613735979



109743

UVP* 1.498,- €

Vorbräunung DS-LI1B SKE

- Material: Edelstahl
- Beckeninhalt: 40 Liter
- Maße Becken: B 400 x T 400 x H 250 mm
- Position Spülbecken: Rechts
- Montageseite an Spülmaschine: Links
- Höhe Spritzschutz: 110 mm
- Wasserablauf: 1 1/2"
- Höhenverstellbar: 860 mm bis 930 mm
- Spülkorbeinschübe: 3,
Korbmaße: 500 x 500, 600 x 500 mm,
Korbhöhe max.: 145 mm
- Eigenschaften:
Maße Grundboden: B 600 x T 500 mm
- Maße: B 1.200 x T 715 x H 950 mm
- Gewicht: 26,6 kg
- GTIN: 4015613771007



109940

UVP* 1.498,- €

Vorbräunung DS-RE1B SKE

- Material: Edelstahl
- Beckeninhalt: 40 Liter
- Maße Becken: B 400 x T 400 x H 250 mm
- Position Spülbecken: Links
- Montageseite an Spülmaschine: Rechts
- Höhe Spritzschutz: 110 mm
- Wasserablauf: 1 1/2"
- Höhenverstellbar: 860 mm bis 930 mm
- Spülkorbeinschübe: 3,
Korbmaße: 500 x 500, 600 x 500 mm,
Korbhöhe max.: 145 mm
- Eigenschaften:
Maße Grundboden: B 600 x T 500 mm
- Maße: B 1.200 x T 715 x H 950 mm
- Gewicht: 26,4 kg
- GTIN: 4015613785158



109960

UVP* 1.498,- €

Ablauftisch DS-700LI

- Material: Edelstahl
- Montageseite an Spülmaschine: Links
- Höhe Spritzschutz: 110 mm
- Höhenverstellbar: 860 mm bis 930 mm
- Eigenschaften:
Maße Grundboden: B 650 x T 500 mm
- Maße: B 700 x T 720 x H 850 mm
- Gewicht: 14,6 kg
- GTIN: 4015613735986



109745

UVP* 779,- €

Ablauftisch DS-700R

- Material: Edelstahl
- Montageseite an Spülmaschine: Rechts
- Höhe Spritzschutz: 110 mm
- Höhenverstellbar: 860 mm bis 930 mm
- Eigenschaften:
Maße Grundboden: B 650 x T 500 mm
- Maße: B 700 x T 720 x H 850 mm
- Gewicht: 14,6 kg
- GTIN: 4015613730394



109746

UVP* 779,- €

Ablauftisch DS-1200LI

- Material: Edelstahl
- Montageseite an Spülmaschine: Links
- Höhe Spritzschutz: 110 mm
- Höhenverstellbar: 860 mm bis 930 mm
- Eigenschaften:
Maße Grundboden: B 1.150 x T 500 mm
- Maße: B 1.200 x T 720 x H 850 mm
- Gewicht: 21,8 kg
- GTIN: 4015613726588



109747

UVP* 919,- €

Ablauftisch DS-1200R

- Material: Edelstahl
- Montageseite an Spülmaschine: Rechts
- Höhe Spritzschutz: 110 mm
- Höhenverstellbar: 860 mm bis 930 mm
- Eigenschaften:
Maße Grundboden: B 1.150 x T 500 mm
- Maße: B 1.200 x T 720 x H 850 mm
- Gewicht: 21,8 kg
- GTIN: 4015613735993



109749

UVP* 919,- €

Abfalleimer 56L

- Material: CNS 18/10
- Inhalt: 56 Liter
- Maße Innenbehälter: Ø 370 mm | Höhe: 520 mm
- Deckel-Eigenschaften: Abnehmbar, mit Griff
Kann seitlich am Eimer eingehängt werden
- Maße: B 460 x T 400 x H 620 mm
- Gewicht: 6,6 kg
- GTIN: 4015613630670



860006

UVP* 232,- €





Der zuverlässige Partner für den hochfrequentierten Spülbetrieb. Die KTS500 mit linksläufigem Transportsystem ist sehr einfach in der Bedienung und kann genau auf die Bedürfnisse des Alltags abgestimmt werden – sei es beim Spülen von Tellern, Tassen, Gläsern oder auch Tablett.

- Ausführung: Transportsystem, Edelstahl
Linkslauf-Gerät
- Korb-Maße: 500 x 500 mm
- Gläser-Höhe max.: 450 mm
- Teller-Höhe max.: 450 mm
- Tablett-Größe max.: 530 x 325 x 25 mm
- Leistung / Stunde max.: 70 - 100 Körbe
- Laufzeit: 35 / 94 Sekunden
- Reinigerdosierpumpe: Nein
- Klarspüldosierpumpe: Nein
- Wasserzulauf: 2 x G 3/4"
- Wasserablauf: 1 x 1/4 G
- Wasserdruck: 2 - 5 bar
- Wasserverbrauch bei 2 bar: 150 L/Std.
- Wasserzulauftemperatur: 55 °C (Kaltwasseranschluss auf Anfrage)
- Tankinhalt: Spültank: 80 Liter
Boiler: 28,5 Liter
- Tankheizung: 9 kW
- Boilerheizung: 9 kW
- Höhenverstellbar: 1565 mm bis 1635 mm
- Inklusive: 1 Besteckköcher
1 Gläserkorb
1 Tablettkorb
1 Tellerkorb

- Erforderlich für ordnungsgemäßen Betrieb: Vorabräumung KTS5000 1BAS-R +
Ablauftisch KTS5000 TR-L
Warmwasseranschluss
Sorgen Sie für eine ausreichende Belüftung
des Raums gemäß EN 16282-1
Abwasserschlauch
- Nicht im Lieferumfang enthalten: 19 kW | 400 V | 50 Hz
- Anschlusswert: 3 NAC
- Maße: B 1.380 x T 715 x H 1.900 mm
- Gewicht: 200 kg

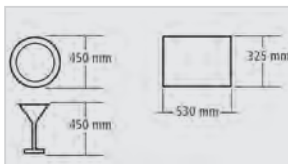

▶ Leistung / Stunde max.: 70 - 100 Körbe
▶ Laufzeit: 35 / 94 Sekunden

▶ Einfache Bedienung

Zubehör

Vorabräumung KTS5000

- Material: Edelstahl
- Beckeninhalte: 50 Liter
- Position Spülbecken: Links
- Montageseite an Spülmaschine: Rechts
- Höhe Spritzschutz: 140 mm
- Wasserablauf: 1 1/2"
- Höhenverstellbar: 900 mm bis 950 mm
- Eigenschaften:
Abfallschacht mit Gummimanschette
Bohrung für Spülaramatur, Ø 30 mm
Maße Grundboden: B 835 x T 740 mm
- Maße: B 1.500 x T 730 x H 900 mm
- Gewicht: 32,4 kg
- GTIN: 4015613737713



110625

UVP* 1.898,- €

Ablauftisch KTS5000

- Material: Edelstahl
- Ausführung: 20 Transportrollen,
1 mit Endabschaltung (Sensor)
- Montageseite an Spülmaschine: Links
- Wasserablauf: 1 1/2"
- Höhenverstellbar: 900 mm bis 950 mm
- Maße: B 1.600 x T 645 x H 900 mm
- Gewicht: 26,3 kg
- GTIN: 4015613737720



110626

UVP* 1.549,- €

Einweisungs- und Aufstellpauschale

- Wichtiger Hinweis:
Ausschließlich für Deutschland gültig

Auf Anfrage

Weitere Modelle und Größen mit unterschiedlichsten Spezifikationen auf Anfrage erhältlich.

Sprechen Sie uns gerne darauf an.

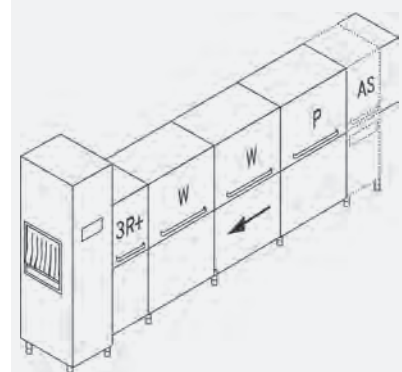

Universalkorb 500x500x100

- Korbgröße: 500 x 500 mm
- Stapelbar: Ja
- Maße: B 500 x T 500 x H 100 mm
- Gewicht: 1,2 kg
- GTIN: 4015613653952



5301

UVP* 29,- €

Besteckkorb 500x500x100

- Korbgröße: 500 x 500 mm
- Stapelbar: Ja
- Maße: B 500 x T 500 x H 100 mm
- Gewicht: 1,35 kg
- GTIN: 4015613653969



5302

UVP* 29,- €

Tellerkorb 500x500x100

- Korbgröße: 500 x 500 mm
- Stapelbar: Ja
- Maße: B 500 x T 500 x H 100 mm
- Gewicht: 1,4 kg
- GTIN: 4015613653976



5303

UVP* 32,- €

Besteckköcher, 8 Fächer

- Korbgröße: 430 x 210 mm
- Anzahl Fächer: 8
- Stapelbar: Ja
- Maße: B 430 x T 210 x H 155 mm
- Gewicht: 0,55 kg
- GTIN: 4015613653990



5305

UVP* 32,- €

Gläserkorb, 16 Fächer



Die stapelbaren Spülmaschinenkörbe von Bartscher sorgen für gute Spülergebnisse, gutes Korbhandling und für eine saubere und sichere Aufbewahrung.

- Material: Kunststoff
- Farbe: Braun
- Korbgröße: 500 x 500 mm

Anzahl Fächer	Fachgröße	Innenhöhe	Maße	Gewicht	Art.-Nr.	UVP*	GTIN
16	111 x 111 mm	83 mm	B 500 x T 500 x H 100 mm	1,57 kg	5316	38,- €	4015613654652
16	111 x 111 mm	123 mm	B 500 x T 500 x H 142 mm	2,25 kg	5318	46,- €	4015613654669
16	111 x 111 mm	166 mm	B 500 x T 500 x H 183 mm	2,65 kg	5319	60,- €	4015613654676
16	111 x 111 mm	207 mm	B 500 x T 500 x H 225 mm	3,33 kg	5320	73,- €	4015613654683
16	111 x 111 mm	245 mm	B 500 x T 500 x H 266 mm	3,73 kg	5321	89,- €	4015613654690
16	111 x 111 mm	285 mm	B 500 x T 500 x H 306 mm	4,41 kg	5322	95,- €	4015613654706
25	89 x 89 mm	83 mm	B 500 x T 500 x H 100 mm	1,62 kg	5325	38,- €	4015613654713
25	89 x 89 mm	123 mm	B 500 x T 500 x H 142 mm	2,36 kg	5327	53,- €	4015613654720
25	89 x 89 mm	166 mm	B 500 x T 500 x H 183 mm	2,76 kg	5328	60,- €	4015613654768
25	89 x 89 mm	207 mm	B 500 x T 500 x H 225 mm	3,51 kg	5329	75,- €	4015613654775
25	89 x 89 mm	245 mm	B 500 x T 500 x H 266 mm	3,91 kg	5330	89,- €	4015613654782
25	89 x 89 mm	285 mm	B 500 x T 500 x H 306 mm	4,65 kg	5331	98,- €	4015613654799
36	73 x 73 mm	83 mm	B 500 x T 500 x H 100 mm	1,65 kg	5336	39,- €	4015613654805
36	73 x 73 mm	123 mm	B 500 x T 500 x H 142 mm	2,45 kg	5338	53,- €	4015613654812
36	73 x 73 mm	166 mm	B 500 x T 500 x H 183 mm	2,85 kg	5339	60,- €	4015613654829
36	73 x 73 mm	207 mm	B 500 x T 500 x H 225 mm	3,64 kg	5340	78,- €	4015613654836
36	73 x 73 mm	245 mm	B 500 x T 500 x H 266 mm	4,04 kg	5341	89,- €	4015613654843
36	73 x 73 mm	285 mm	B 500 x T 500 x H 306 mm	4,84 kg	5342	98,- €	4015613654850
49	62 x 62 mm	83 mm	B 500 x T 500 x H 100 mm	1,84 kg	5349	40,- €	4015613654874
49	62 x 62 mm	123 mm	B 500 x T 500 x H 142 mm	2,84 kg	5351	55,- €	4015613654881
49	62 x 62 mm	166 mm	B 500 x T 500 x H 183 mm	3,24 kg	5352	65,- €	4015613654898
49	62 x 62 mm	207 mm	B 500 x T 500 x H 225 mm	4,24 kg	5353	84,- €	4015613654904
49	62 x 62 mm	245 mm	B 500 x T 500 x H 266 mm	4,64 kg	5354	94,- €	4015613654911
49	62 x 62 mm	285 mm	B 500 x T 500 x H 306 mm	5,64 kg	5355	106,- €	4015613654928

Armaturen



Einhebelmischer 40L-3601B

- Material: Verchromt
- Griffe: Chrom
- Ausführung: Mischbatterie
- Durchfluss bei 3 bar: 40 L / Min.
- Strahlregler-Mundstück: 3/4" Innengewinde
- Schwenkauslauf: 360°
- Montage-Art: Einlochbohrung
- Durchmesser Tischbohrung: 42 mm
- Installation: Kupferrohr-Anschluss 15 mm
- Maße: B 147 x T 340 x H 828 mm
- Gewicht: 3,5 kg
- GTIN: 4015613584034

400126

UVP* 729,- €



Zweigriffmischer 26L-1801B

- Material: Messing, Stahl
- Griffe: Metall (EUR)
- Armatur-Art: Zweigriffmischer
- Durchfluss bei 3 bar: Auslaufmenge: 16 L / Min., Strahlregler: 26 L / Min.
- Strahlregler-Mundstück: 55 mm
- Schwenkauslauf: 180°
- Montage-Art: Einlochbohrung
- Durchmesser Tischbohrung: 30 - 35 mm
- Installation: Anschluss AG 1/2", Befestigung mit Gewindestutzen: 3/4"
- Wasseranschluss: 1/2"
- Maße: B 515 x T 415 x H 1.430 mm
- Gewicht: 6,8 kg
- GTIN: 4015613674575

400136

UVP* 679,- €



Zweigriffmischer 40L-1802B

- Material: Messing, Stahl
- Griffe: Metall (EUR)
- Armatur-Art: Zweigriffmischer
- Durchfluss bei 3 bar: Auslaufmenge: 16 L / Min., Strahlregler: 40 L / Min.
- Strahlregler-Mundstück: 55 mm
- Schwenkauslauf: 180°
- Montage-Art: Zweilochbohrung
- Durchmesser Tischbohrung: 21 - 25 mm
- Installation: Anschluss AG 1/2", Befestigung mit Gewindestutzen: 1/2"
- Wasseranschluss: 1/2"
- Maße: B 515 x T 415 x H 1.220 mm
- Gewicht: 7,2 kg
- GTIN: 4015613674582

400137

UVP* 749,- €



Einhebelmischer 40L-1801B

- Material: Verchromt
- Griffe: Chrom, Wärmeisoliert
- Armatur-Art: Einhebelmischer
- Durchfluss bei 3 bar: Brause: 18 L / Min., Strahlregler: 40 L / Min.
- Strahlregler-Mundstück: M22
- Schwenkauslauf: 180°
- Montage-Art: Einlochbohrung, Schraubsystem
- Durchmesser Tischbohrung: 42 mm
- Installation: Kupferrohr-Anschluss 15 mm
- Maße: B 65 x T 450 x H 1.540 mm
- Gewicht: 8,5 kg
- GTIN: 4015613438955

400123

UVP* 1.279,- €

Besteckpoliermaschine 1500/17



Besteck auf Hochglanz poliert – Dank der integrierten UV-Lampe und der HACCP-konformen Betriebstemperatur sind die Besteckteile hygienisch frisch desinfiziert.



- Politur-/Trocknungs-Art
- Gebläse zur Granulat-Entfernung
- UV-Lampe zur Besteckdesinfizierung
- Eigenschaften

Erhitztes Maisgranulat
Ja
Ja
Automatische Abschaltung bei Öffnung der Abdeckung
HACCP-konform durch 80 °C Betriebstemperatur
Nach Abschaltung 10 Minuten Nachlauf zwecks Granulat-Trocknung
Leichter Zugang zum Besteckkanal
Start/Stop-Taste



Besteckpoliermaschine 1500/17

- Maximale Leistung 1.500 Besteckteile pro Stunde
- Besteckeingabe Rechts am Gerät
Breite der Öffnung: 215 mm
- Besteckausgabe Vorne am Gerät
Breite der Öffnung: 100 mm
- Füllmenge Maisgranulat 1,7 kg
- Inklusive 1 Besteckauffangkorb
2 kg Maisgranulat
- Anschlusswert 0,4 kW | 230 V | 50 Hz
- Maße B 510 x T 480 x H 365 mm
- Gewicht 25,6 kg
- GTIN 4015613708836

110431

UVP* 4.798,- €

Besteckpoliermaschine 3000/25

- Maximale Leistung 3.000 Besteckteile pro Stunde
- Besteckeingabe Oben am Gerät
Breite der Öffnung: 230 mm
- Besteckausgabe Vorne am Gerät
- Füllmenge Maisgranulat 2,5 kg
- Inklusive 1 Besteckauffangkorb
1 Besteckauffangsieb
3 kg Maisgranulat
- Anschlusswert 0,56 kW | 230 V | 50 Hz
- Maße B 580 x T 560 x H 410 mm
- Gewicht 40 kg
- GTIN 4015613708935

110432

UVP* 5.698,- €

Zubehör

Besteckkorbhalter 1500/17

- Material: Edelstahl
- Ausgelegt für: Besteckpoliermaschine 1500/17
- Maße: B 435 x T 322 x H 117 mm
- Gewicht: 0,53 kg
- GTIN: 4015613752372



110435

UVP* 149,- €

Besteckkorbhalter 3000/25

- Material: Edelstahl
- Ausgelegt für: Besteckpoliermaschine 3000/25
- Maße: B 617 x T 420 x H 180 mm
- Gewicht: 1,08 kg
- GTIN: 4015613752389

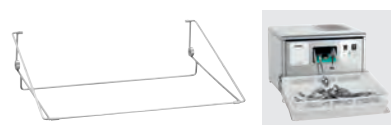

110436

UVP* 175,- €

Lärmschutzhaube 3000/25

- Material: Edelstahl
- Ausgelegt für: Besteckpoliermaschine 3000/25
- Inklusive: Einfülltrichter mit Lärmschutz, Lärmschutzmatte für Besteckkorb
- Maße: B 635 x T 435 x H 345 mm
- Gewicht: 5,75 kg
- GTIN: 4015613752396



110437

UVP* 1.249,- €

Maisgranulat 3KG

- Material: Maisgranulat
- Maße: B 400 x T 300 x H 50 mm
- Gewicht: 3 kg
- GTIN: 4015613717944



110434

UVP* 52,- €

Gläserpoliermaschine

109470

UVP* 2.825,- €

GTIN 4015613455624



5 rotierende Rollen, unterstützt durch Heißluftgebläse, polieren Ihre Gläser innerhalb von Sekunden.



- Anzahl Polierköpfe
- Politur-/Trocknungs-Art

5

Mikrofaser-Polierkopftücher mit Heißluftgebläse



- Eigenschaften
- Anschlusswert
- Maße
- Gewicht

Mikrofaser-Polierkopftücher abnehmbar

1,1 kW | 230 V | 50 Hz

B 340 x T 305 x H 520 mm

16 kg

Gläserpolierbürsten-Set 4G1K

- Material: Kunststoff, Mikrofaser
- Set bestehend aus: 5 Rollen inkl. Polierkopftücher, abnehmbar
- Maße: B 250 x T 250 x H 70 mm
- Gewicht: 0,5 kg
- GTIN: 4015613657998



109472

UVP* 398,- €

Gläserpolierbürste XS

- Material: Kunststoff, Mikrofaser
- Ausgelegt für: Das Polieren von schmalen Gläsern (z. B. Sektgläsern)
- Maße: B 70 x T 70 x H 200 mm
- Gewicht: 0,08 kg
- GTIN: 4015613721446



109474

UVP* 76,- €

Wasseraufbereitungsanlagen



Wasserenthärtungsanlage WEH1350

- Material: Kunststoff
- Anschlusskapazität: 1 Gerät
- Leistungskapazität: 1.350 Liter / Tag bei 10° d (Gesamthärte)
- Wasserzulauftemperatur von: 5 °C
- Wasserzulauftemperatur bis: 40 °C
- Regeneration: Durchflussmenge oder Zeitraum
- Wasseranschluss: 3/4"
- Ausgelegt für: Gewerbliche Spülmaschinen
- Anschlusswert: 0,03 kW | 230 V | 50/60 Hz
- Maße: B 255 x T 435 x H 480 mm
- Gewicht: 11,6 kg
- GTIN: 4015613615158

109889

UVP* 619,- €



Wasserenthärtungsanlage WEH1600

- Material: Kunststoff
- Anschlusskapazität: 1 Gerät
- Leistungskapazität: 1.600 Liter / Tag bei 10° d (Gesamthärte)
- Wasserzulauftemperatur von: 5 °C
- Wasserzulauftemperatur bis: 35 °C
- Regeneration: Zeitraum
- Wasseranschluss: 3/4"
- Ausgelegt für: Gewerbliche Spülmaschinen
- Anschlusswert: 0,006 kW | 230 V | 50/60 Hz
- Maße: B 255 x T 460 x H 420 mm
- Gewicht: 8,6 kg
- GTIN: 4015613797762

109952

UVP* 859,- €

Anschluss-Set WEH1350

- Material: Kunststoff (PVC)
- Set bestehend aus:
 - 1 Schlauch 1/2" für Regeneration, Länge 2 m,
 - 1 Schlauch 3/4" für Wasseranschluss, Länge 1,5 m
- Wasserzulauftemperatur: 40 °C
- Maße: B 50 x T 2.000 x H 50 mm
- Gewicht: 0,55 kg
- GTIN: 4015613630748

109884

UVP* 39,- €

Anschluss-Set WEH1600

- Set bestehend aus: 2 Panzerschläuche AG - Wasseranschluss 3/4", Länge 1 m, Nennweite Ø 15 mm
- Maße: B 420 x T 325 x H 60 mm
- Gewicht: 1 kg
- GTIN: 4015613586748

109885

UVP* 215,- €



Vollentsalzungssystem VK 500 FB



- Material
- Anschlusskapazität
- Wasseranschluss
- Pfandwert pro Patrone

Kunststoff
Glasfaserverstärkt
1 Gerät
3/4"
290 €



Vollentsalzungssystem VK 500 FB

- Leistungskapazität 5.000 Liter / Patrone bei 10° d (Gesamtsalzgehalt)
- Entsalzungstyp Vollentsalzung
- Ausgelegt für Gewerbliche Spülmaschinen
- Maße B 260 x T 260 x H 635 mm
- Gewicht 17,3 kg
- GTIN 4015613681580

109877

UVP* 1.029,- €

Teilentsalzungssystem TKD 13400 FB

- Leistungskapazität 13.400 Liter / Patrone bei 10° d (Karbonathärte)
- Entsalzungstyp Teilentsalzung
- Ausgelegt für Kombidämpfer und Eiswürfelbereiter Kaffeemaschinen Kaffeevollautomaten
- Maße B 260 x T 260 x H 635 mm
- Gewicht 17,4 kg
- GTIN 4015613681597

109878

UVP* 1.059,- €

Zubehör

Wasseranschluss-Set SP5000/KD13400

- Set bestehend aus: 1 Adapter für Wasserhahn, 1 Wassermengenzähler, 2 Zulaufschläuche CNS - Wasseranschluss 3/4", Länge 1,5 m, Nennweite Ø 10 mm
- Maße: B 370 x T 300 x H 130 mm
- Gewicht: 1 kg
- GTIN: 4015613586755



109886

UVP* 209,- €

Austauschpatrone zu VK 500FB

- Material: Kunststoff, Glasfaserverstärkt
- Ausgelegt für: Spülmaschinen
- Maße: B 260 x T 260 x H 635 mm
- Gewicht: 17,3 kg
- GTIN: 4015613586762

109887

UVP* 198,- €

Austauschpatrone TK13400 FB

- Material: Kunststoff, Glasfaserverstärkt
- Ausgelegt für: Kombidämpfer und Eiswürfelbereiter
- Maße: B 260 x T 260 x H 635 mm
- Gewicht: 17,4 kg
- GTIN: 4015613586779

109888

UVP* 315,- €

A photograph of a café setting with two cups of coffee and two pastries on saucers. The coffee is a light brown color with a frothy top. The pastries are round and topped with a swirl of whipped cream. The background is slightly blurred, showing a white tablecloth and a silver teapot.

GETRÄNKE | CAFÉ | BAR

Warme und kalte Getränke sind heute wichtige Umsatzbringer in der Gastronomie, ebenso süße Snacks. Die Geräte zur Zubereitung sind im Dauereinsatz. Von der Kaffeemaschine bis zum Blender – hier ist Leistung Trumpf!

Kaffeemaschine Contessa 1000

A190056

UVP* 229,- €

GTIN 4015613733036



- Inhalt Kanne
- Ausführung Kanne(n)
- Aufbrühzeit
- Leistung max.
- Mindest-Aufbrühmenge
- Anzahl Warmhalteplatten
- Anschlusswert
- Maße
- Gewicht



1,8 L



1,8 Liter
Glas
7 Minuten für 1,8 Liter
11 Tassen
0,5 Liter
1
1,5 kW | 230 V | 50/60 Hz
B 215 x T 385 x H 460 mm
6,5 kg

Kaffeemaschine Contessa 1002



- Inhalt Kanne
- Ausführung Kanne(n)
- Aufbrühzeit
- Mindest-Aufbrühmenge



2 L



2 Liter
Isolierkanne, Edelstahl
8 Minuten für 2 Liter
0,5 Liter



	Anzahl Kochstellen	Leistung max.	Anschlusswert	Maße	Gewicht	Art.-Nr.	UVP*	GTIN
Contessa 1002	1	13 Tassen	1,4 kW 230 V 50/60 Hz	B 215 mm T 400 mm H 520 mm	6,5 kg	190193	249,- €	4015613742380
Contessa Duo	2	2 x 13 Tassen	2,8 kW 230 V 50/60 Hz	B 430 mm T 400 mm H 520 mm	14,3 kg	190184	489,- €	4015613742410

Kaffeemaschine Aurora 22

190187

UVP* 369,- €

GTIN 4015613742403



- Inhalt Kanne
- Ausführung Kanne(n)
- Aufbrühzeit
- Leistung max.
- Mindest-Aufbrühmenge
- Entkalkungssignal
- Anschlusswert
- Maße
- Gewicht



1,9 L



1,9 Liter
Isolierkanne mit Pumpsystem, Edelstahl
8 Minuten für 1,9 Liter
12 Tassen
0,5 Liter
Ja
1,4 kW | 230 V | 50/60 Hz
B 215 x T 405 x H 520 mm
8 kg



Zubehör

Korbfilterpapier 250 Stück

- Durchmesser oben: 250 mm
- Durchmesser unten: 90 mm
- Bestellmengeneinheit: 1 Karton (250 Filtertüten)
- Maße: B 150 x T 150 x H 85 mm
- Gewicht: 0,45 kg
- GTIN: 4015613638256



190015250

UVP* 8,50 €

Korbfilterpapier 1000 Stück

- Durchmesser oben: 250 mm
- Durchmesser unten: 90 mm
- Bestellmengeneinheit: 1 Karton (1.000 Filtertüten)
- Maße: B 150 x T 150 x H 85 mm
- Gewicht: 1,79 kg
- GTIN: 4015613638249



190014

UVP* 24,- €

Entkalker B15-30

- Ausgelegt für: Kaffeemaschinen
- Bestellmengeneinheit: 1 Karton (30 Beutel à 15 g)
- Inhalt: 30 x 15 g
- HACCP-konform: Ja
- Maße: B 68 x T 4 x H 100 mm
- Gewicht: 0,45 kg
- GTIN: 4015613541716



190065

UVP* 26,- €

Entkalker F1L

- Ausgelegt für: Kleingeräte wie Heißwasserbereiter und Kaffeemaschinen etc.
- Inhalt: 6 x 1 Liter
- Ausführung: Flüssig, Hochkonzentrat
- HACCP-konform: Ja
- Maße: B 90 x T 63 x H 251 mm
- Gewicht: 1,01 kg
- Bestellmengeneinheit: 1 Karton (6 Flaschen)
- GTIN: 4015613773322



173277

UVP* 52,- €

Milchaufschäumer MS600

190211

UVP* 55,- €

GTIN 4015613758077



Warmer, frischer Milchschaum für Cappuccino oder erhitzte Milch für den Kaffee. Mit der Mixscheibe und dem Milchschaumfederring kann die Milch bei 70 °C in der gewünschten Konsistenz zubereitet werden.



• Inhalt

0,6 Liter



• Füllmenge

Aufschäumen, max.: 150 ml

Erhitzen, max.: 400 ml

• Funktionen

Aufschäumen/Erhitzen bei 70 °C

• Temperaturbereich

0 °C bis 70 °C

• Automatische Abschaltung

Ja

• Inklusive

1 Mixscheibe

1 Milchschaumfederring

• Anschlusswert

0,5 kW | 230 V | 50/60 Hz

• Maße

B 150 x T 108 x H 190 mm

• Gewicht

0,8 kg

Milchaufschäumer Induktion MSI400

190129

UVP* 98,- €

GTIN 4015613613413



• Inhalt

0,4 Liter



• Füllmenge

Aufschäumen, max.: 200 ml

Erhitzen, max.: 400 ml



• Funktionen

Aufschäumen/Erhitzen bei 65 °C

Aufschäumen/Erhitzen bei 70 °C

Aufschäumen/Erhitzen von 150 ml bis 400 ml Milch in ca. 80-90 Sekunden

Kaltes Aufschäumen

• Temperaturbereich

0 °C bis 70 °C

• Automatische Abschaltung

Ja

• Inklusive

2 Milchschaumscheiben

1 Mixscheibe

• Anschlusswert

0,6 kW | 230 V | 50/60 Hz

• Maße

B 125 x T 150 x H 180 mm

• Gewicht

1,1 kg

Rundfilter-Kaffeemaschinen



Kaffeemaschine Regina Plus 40



- Entkalkungssignal
- Füllstandsanzeige
- Warmhaltefunktion
- Eigenschaften

Ja
Ja
Ja
Edelstahlheizmulde
2 getrennte Heizsysteme für Brüh- und Warmhaltefunktion

	Inhalt	Leistung max.	Aufbrühzeit	Mindest-Aufbrühmenge	Anschlusswert	Maße	Gewicht	Art.-Nr.	UVP*	GTIN
Regina Plus 40	6,8 Liter	48 Tassen	45 Minuten für 6,8 Liter	3 Liter	1,2 kW 230 V 50/60 Hz	B 220 mm T 220 mm H 415 mm	3,3 kg	A190149	115,- €	4015613742427
Regina Plus 90	15 Liter	80 - 90 Tassen	60 Minuten für 15 Liter	4,5 Liter (30 Tassen)	1,6 kW 230 V 50/60 Hz	B 270 mm T 270 mm H 475 mm	4,2 kg	A190199	169,- €	4015613733043

Kaffeemaschine Bartscher PRO II 40



- Entkalkungssignal
- Füllstandsanzeige
- Warmhaltefunktion
- Inklusive
- Eigenschaften

Ja
Ja
Ja
Reinigungsschaber
2 getrennte Heizsysteme für Brüh- und Warmhaltefunktion
Kaffeemaschine kann auch ohne Filterpapier genutzt werden
Edelstahlheizmulde

	Inhalt	Leistung max.	Aufbrühzeit	Mindest-Aufbrühmenge	Anschlusswert	Maße	Gewicht	Art.-Nr.	UVP*	GTIN
Bartscher PRO II 40	6 Liter	40 - 48 Tassen	40 Minuten für 6 Liter	3 Liter (20 Tassen)	1,2 kW 230 V 50/60 Hz	B 310 mm T 320 mm H 480 mm	3,2 kg	A190148	135,- €	4015613670515
Bartscher PRO II 60	9 Liter	60 - 72 Tassen	50 Minuten für 9 Liter	4,5 Liter (30 Tassen)	1,2 kW 230 V 50/60 Hz	B 310 mm T 320 mm H 540 mm	3,8 kg	A190167	149,- €	4015613670522
Bartscher PRO II 100	13,2 Liter	90 - 100 Tassen	55 Minuten für 13,2 Liter	6 Liter (40 Tassen)	1,45 kW 230 V 50/60 Hz	B 350 mm T 375 mm H 540 mm	4,6 kg	A190198	185,- €	4015613670539



Tasse oder Kännchen: Die Rundfilterkaffeemaschine besticht durch viele verschiedene Features: Großes Fassungsvermögen von über 13 Litern, Entkalkungssignal, abnehmbare Abtropfschale und eine lichte Höhe unterhalb des Ablasshahns, die auch für Kännchen ausgelegt ist. Das elegante Design wertet jeglichen Bereich der Kaffeeausgabe auf.

- Inhalt 13,2 Liter
- Aufbrühzeit 70 Minuten für 13,2 Liter
- Leistung max. 100 Tassen
- Mindest-Aufbrühmenge 5,28 Liter (40 Tassen)
- Entkalkungssignal Ja
- Füllstandsanzeige Ja
- Warmhaltefunktion Ja
- Eigenschaften Lichte Höhe Ablasshahn: 125 mm (145 mm ohne Abtropfschale)
Doppelwandig
2 getrennte Heizsysteme für Brüh- und Warmhaltefunktion
Kaffeemaschine kann auch ohne Filterpapier genutzt werden
Füllstandsensor
Abtropfschale abnehmbar
Griffe abklappbar
- Anschlusswert 1,45 kW | 230 V | 50 Hz
- Maße B 370 x T 360 x H 533 mm
- Gewicht 6,35 kg



- Anschlusswert
- Maße
- Gewicht

Zubehör

Milchdispenser-Aufsatz PRO II 40-60

- Material: Edelstahl, Kunststoff
- Ausgelegt für: Indirektes Erwärmen/Warmhalten von Milch, Kaffeemaschine Bartscher PRO II 40, Kaffeemaschine Bartscher PRO II 60
- Inhalt: 4 Liter
- Gläser-/Tassenhöhe max.: 200 mm
- Füllstandsanzeige: Ja
- Maße: B 310 x T 290 x H 175 mm
- Gewicht: 0,9 kg
- GTIN: 4015613731261



A190169

UVP* 65,- €

Rundfilterpapier 195mm, 250Stk

- Bestellmengeneinheit: 1 Karton (250 Rundfilter)
- Ausgelegt für: Kaffeemaschine Regina Plus 40, Kaffeemaschine Bartscher PRO II 40, Kaffeemaschine Bartscher PRO II 60
- Maße: B 195 x T 195 x H 1 mm
- Gewicht: 0,3 kg
- GTIN: 4015613427980



A190009250

UVP* 13,- €

Rundfilterpapier 195mm, 1000Stk

- Bestellmengeneinheit: 1 Karton (1.000 Rundfilter)
- Ausgelegt für: Kaffeemaschine Regina Plus 40, Kaffeemaschine Bartscher PRO II 40, Kaffeemaschine Bartscher PRO II 60
- Maße: B 195 x T 195 x H 1 mm
- Gewicht: 1,4 kg
- GTIN: 4015613372983



A190009

UVP* 43,- €

Entkalker B15-30

- Ausgelegt für: Kaffeemaschinen
- Bestellmengeneinheit: 1 Karton (30 Beutel à 15 g)
- Inhalt: 30 x 15 g
- Ausführung: Pulverförmig, Hochkonzentrat
- Maße: B 68 x T 4 x H 100 mm
- Gewicht: 0,45 kg
- GTIN: 4015613541716



190065

UVP* 26,- €

Rundfilterpapier 245mm, 250Stk

- Bestellmengeneinheit: 1 Karton (250 Rundfilter)
- Ausgelegt für: Kaffeemaschine „Regina Plus 90T“, Kaffeemaschine Bartscher PRO II 100, Kaffeemaschine Silver 1300, Kaffeemaschine Regina Plus 90
- Maße: B 245 x T 245 x H 1 mm
- Gewicht: 0,55 kg
- GTIN: 4015613561004



A190011250

UVP* 14,- €

Rundfilterpapier 245mm, 1000Stk

- Bestellmengeneinheit: 1 Karton (1.000 Rundfilter)
- Ausgelegt für: Kaffeemaschine „Regina Plus 90T“, Kaffeemaschine Bartscher PRO II 100, Kaffeemaschine Silver 1300, Kaffeemaschine Regina Plus 90
- Maße: B 245 x T 245 x H 1 mm
- Gewicht: 2,1 kg
- GTIN: 4015613400129



A190011

UVP* 48,- €

Zubehör

Glaskanne 1,8L

- Material: Glas, Kunststoff
- Inhalt: 1,8 Liter
- Maße: B 160 x T 200 x H 178 mm
- Gewicht: 0,3 kg
- GTIN: 4015613658360



190133

UVP* 18,- €

Kannenwärmer WP-K200

- Material: Edelstahl
- Durchmesser Warmhalteplatte(n): 120 mm
- Warmhalteplatten getrennt schaltbar: Ja
- Überhitzungsschutz: Ja
- Anschlusswert: 0,2 kW | 230 V | 50 Hz
- Maße: B 358 x T 210 x H 70 mm
- Gewicht: 1,65 kg
- GTIN: 4015613709352



A190105

UVP* 85,- €

Isolierkanne 1,5L-ST

- Material: Edelstahl, Kunststoff
- Inhalt: 1,5 Liter
- Temperaturverlust / Stunde ca.: 2,6 °C
- Eigenschaften: Deckel mit Ausgießmechanik
- Maße: B 140 x T 170 x H 215 mm
- Gewicht: 0,72 kg
- GTIN: 4015613714745



190114

UVP* 20,50 €

Isolierkanne 1,5L-VST

- Material: Edelstahl
- Inhalt: 1,5 Liter
- Temperaturverlust / Stunde ca.: 2 °C
- Eigenschaften: Deckel mit Ausgießmechanik, Einfaches Befüllen, Deckel zurückklappbar
- Maße: B 135 x T 165 x H 260 mm
- Gewicht: 0,86 kg
- GTIN: 4015613752808



190218

UVP* 35,- €

Isolierpumpkanne 1,9L-ST

- Material: Edelstahl, Kunststoff
- Inhalt: 1,9 Liter
- Temperaturverlust / Stunde ca.: 2,3 °C
- Eigenschaften: Boden mit integriertem Ring für eine 360°-Drehung der Kanne, Pumpkopf komplett abnehmbar
- Maße: B 150 x T 200 x H 335 mm
- Gewicht: 1,3 kg
- GTIN: 4015613714769



190117

UVP* 37,- €

Isolierkanne 2L-ST

- Material: Edelstahl, Kunststoff
- Inhalt: 2 Liter
- Temperaturverlust / Stunde ca.: 2,6 °C
- Eigenschaften: Deckel mit Ausgießmechanik
- Maße: B 140 x T 170 x H 250 mm
- Gewicht: 0,8 kg
- GTIN: 4015613714752



190116

UVP* 22,50 €

Isolierkanne 2L-VST

- Material: Edelstahl
- Inhalt: 2 Liter
- Temperaturverlust / Stunde ca.: 3,5 °C
- Eigenschaften: Deckel mit Ausgießmechanik, Einfaches Befüllen, Deckel zurückklappbar
- Maße: B 142 x T 157 x H 295 mm
- Gewicht: 0,95 kg
- GTIN: 4015613742151



190108

UVP* 36,- €

Isolierpumpkanne Duo 1,9L-ST

- Material: Edelstahl, Kunststoff
- Inhalt: 3,8 Liter
- Inhalt je Kanne: 1,9 Liter
- Temperaturverlust / Stunde ca.: 2 °C
- Pumpdeckel-Sicherung: Ja
- Maße: B 270 x T 170 x H 338 mm
- Gewicht: 2,4 kg
- GTIN: 4015613742229



190208

UVP* 51,- €

Zubehör

Kaffeestation Z50

- Material: Kunststoff
- Ausgelegt für: Kaffeezubehör, Abtropfschalen Z50-150 und Z50-170
- Eigenschaften: 5 Staufächer für Becher, Löffel/Rührstäbchen, Milch und Zucker, Seitlich angebrachtes Stecksystem, In Reihe steckbar mit Abtropfschale Z50-150, In Reihe steckbar mit Abtropfschale Z50-170
- Maße: B 268 x T 335 x H 100 mm
- Gewicht: 1 kg
- GTIN: 4015613742250



190223

UVP* 19,50 €

Abtropfschale Z50-170

- Material: Kunststoff, Edelstahl
- Auffangbehälter: Abtropfgitter abnehmbar
- Eigenschaften: Für Isolierkannen Ø von 150 bis 170 mm Seitlich angebrachtes Stecksystem, In Reihe steckbar mit Kaffeestation Z50, In Reihe steckbar mit Abtropfschale Z50-150
- Maße: B 205 x T 255 x H 40 mm
- Gewicht: 0,31 kg
- GTIN: 4015613742243



190216

UVP* 9,50 €

Abtropfschale Z50-150

- Material: Kunststoff, Edelstahl
- Auffangbehälter: Abtropfgitter abnehmbar
- Eigenschaften: Für Isolierkannen Ø bis 150 mm Seitlich angebrachtes Stecksystem, In Reihe steckbar mit Kaffeestation Z50, In Reihe steckbar mit Abtropfschale Z50-170
- Maße: B 180 x T 225 x H 40 mm
- Gewicht: 0,23 kg
- GTIN: 4015613742236



190215

UVP* 8,50 €

Kaffeestation 1190

- Material: Kunststoff
- Ausgelegt für: 1 Isolierkanne, Durchmesser max. 19 cm
- Eigenschaften: 5 Staufächer für Becher, Löffel/Rührstäbchen, Milch und Zucker, Kunststoffeinsatz in 3 Höhen verstellbar
- Inklusive: 1 Abtropfschale, 1 Kunststoffeinsatz
- Maße: B 440 x T 340 x H 145 mm
- Gewicht: 1,2 kg
- GTIN: 4015613656861



190153

UVP* 46,50 €

Kaffeestation 2190

- Material: Kunststoff
- Ausgelegt für: 2 Isolierkannen, Durchmesser max. 19 cm
- Eigenschaften: 5 Staufächer für Becher, Löffel/Rührstäbchen, Milch und Zucker, Kunststoffeinsätze in 3 Höhen verstellbar
- Inklusive: 2 Abtropfschalen, 2 Kunststoffeinsätze
- Maße: B 660 x T 340 x H 145 mm
- Gewicht: 1,8 kg
- GTIN: 4015613656878



190154

UVP* 74,- €

Isolierpumpkanne 3L

- Material: Edelstahl, Kunststoff
- Inhalt: 3 Liter
- Temperaturverlust / Stunde ca.: 2 °C
- Eigenschaften: Boden mit integriertem Ring für eine 360°-Drehung der Kanne, Verriegelungssystem, Deckel mit Ausgießmechanik, Pumpkopf komplett abnehmbar, Einfache Reinigung
- Maße: B 170 x T 170 x H 375 mm
- Gewicht: 1,62 kg
- GTIN: 4015613725499



150992



UVP* 37,- €

Isolierpumpkanne 5L

- Material: Edelstahl, Kunststoff
- Inhalt: 5 Liter
- Temperaturverlust / Stunde ca.: 1,7 °C
- Eigenschaften: Boden mit integriertem Ring für eine 360°-Drehung der Kanne, Verriegelungssystem, Deckel mit Ausgießmechanik, Pumpkopf komplett abnehmbar, Einfache Reinigung
- Maße: B 181 x T 245 x H 428 mm
- Gewicht: 2,4 kg
- GTIN: 4015613725505



150993



UVP* 47,- €



Kaffeevollautomaten



Kaffeevollautomat Easy Black 250

190080

UVP* 1.098,- €

GTIN 4015613760070



Zuverlässige, leistungsstarke Technik im kompakten, ansprechenden Design. Mit dem 250 Gramm Bohnenbehälter lädt der Easy Black 250 zum Genuss von Kaffee, Espresso und Cappuccino in Restaurants oder im Privatbereich ein.



- Material Kunststoff
- Inhalt Bohnenbehälter 250 g
- Ausgelegt für 80 Tassen / Tag
- Leistung max. 40 Tassen à 120 ml / Stunde
- Programme 4, vorprogrammiert, Parameter veränderbar
- Auslauf höhenverstellbar 80 - 115 mm
- Einstellmöglichkeiten Mahlgrad 5-stufig
Kaffeedosierung
Wassermenge
Wassertemperatur

• Kaffeepulver-Option

- Reinigungsprogramm
- Eigenschaften

- Milchzufuhr Extern über Schlauch
- Wasserversorgung Wassertank
- Inhalt Wassertank 1,8 Liter
- Inhalt Restbehälter Ca. 15 Tassen
- Inklusive 1 Milchschauch, 33 cm
1 Kaffeelöffel

• Wichtiger Hinweis

Dieser Kaffeevollautomat enthält Verschleißteile. Sofern der Kaffeevollautomat ordnungsgemäß gewartet wird, ist im Regelfall davon auszugehen, dass die nachfolgenden Verschleißteile bis zu der angegebenen Bezugsmenge von Getränken halten:

Pumpe: 12.000 Bezüge
Drainageventil: 15.000 Bezüge
Brüheinheit, Mahlwerk und Dichtungen: 20.000 Bezüge
Ausfälle dieser Verschleißteile nach Erreichen der jeweiligen Bezugsmenge stellen keinen Mangel des Kaffeevollautomaten dar.

- Anschlusswert 1,4 kW | 230 V | 50/60 Hz
- Maße B 300 x T 500 x H 360 mm
- Gewicht 11,5 kg



- ▶ 4 Programme, vorprogrammiert, Parameter veränderbar
- ▶ Tassenzähler



- ▶ Wahlschalter für heiße Milch oder Milchschaum
- ▶ Milchzufuhr: Extern über Schlauch



Kaffeevollautomat KV1 Classic

190052

UVP* 2.349,- €

GTIN 4015613712741



Genießen Sie perfekte Kaffeespezialitäten auf Knopfdruck. Ob Espresso, Cappuccino, Latte Macchiato oder heißes Wasser – Bis zu 6 unterschiedliche Getränke lassen sich individuell einstellen. Mit dem besonders großen Bohnen- und dem Restebehälter ist der Vollautomat auch für größere Kaffeemengen und somit für den Einsatz in Cafés, Frühstücksräumen und Büros optimal geeignet.

- Material Kunststoff
- Inhalt Bohnenbehälter 1000 g
- Ausgelegt für 80 Tassen / Tag
- Leistung max. 40 Tassen à 120 ml / Stunde
- Programme 6, individuell einstellbar
- Auslauf höhenverstellbar 100 - 160 mm
- Einstellmöglichkeiten
 - Mahlgrad 5-stufig
 - Kaffeedosierung
 - Wassermenge
 - Wassertemperatur
 - Tassenweise
 - Manuell 5 - 14 g
- Kaffeepulver-Option
- Reinigungsprogramm Ja
- Eigenschaften
 - Tassenzähler (pro Programm u. insgesamt)
 - Milchtemperatur regulierbar über Milchschauch
 - Bodenplatte mit Ausschnitt für einen automatischen Trester-Auswurf (in Verbindung mit dem Trester-Auswurfschacht KV1 – optional erhältlich)
- Milchzufuhr Extern über Schlauch
- Wasserversorgung
 - Durchfluss-Menge regulierbar (Temperaturregulierung)
 - 2 Optionen
 - Wassertank
 - Festwasseranschluss
 - 1,8 Liter
 - Festwasseranschluss 1/2"
 - Ca. 35 Tassen
 - 1 Milchschauch, 50 cm
 - 1 Milchschauch mit Durchflussregler, 50 cm
 - 1 Wasserzulaufschlauch, 150 cm
- Wichtiger Hinweis
 - Dieser Kaffeevollautomat enthält Verschleißteile.
 - Sofern der Kaffeevollautomat ordnungsgemäß gewartet wird, ist im Regelfall davon auszugehen, dass die nachfolgenden Verschleißteile bis zu der angegebenen Bezugsmenge von Getränken halten:
 - Brüheinheit: 50.000 Bezüge
 - Pumpe, Drainageventil, Mahlwerk und Dichtungen: 25.000 Bezüge
 - Ausfälle dieser Verschleißteile nach Erreichen der jeweiligen Bezugsmenge stellen keinen Mangel des Kaffeevollautomaten dar.

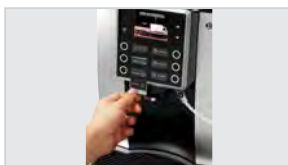

- ▶ 6 Programme, individuell einstellbar
- ▶ Tassenzähler
- ▶ Heißwasserfunktion
- ▶ Entkalkungssignal



- ▶ Milchaufschäumer
- ▶ Milchzufuhr: Schlauch

- Anschlusswert 2,7 kW | 230 V | 50/60 Hz
- Maße B 305 x T 550 x H 580 mm
- Gewicht 17,4 kg



Mit bis zu 23 individuell programmierbaren Kaffee-Variationen, einem Festwasseranschluss und einem 6 Liter Wassertank bietet die clevere Variante des KV1 höchsten Kaffeegenuss bei einfacher, intuitiver Touch-Bedienung. Das individuell bespielbare 7-Zoll-Werbedisplay lädt in Kombination mit dem eleganten Design ganz automatisch zu einem frisch gebrühten Espresso, Cappuccino, Latte Macchiato und Co.



- Material Kunststoff
- Inhalt Bohnenbehälter 1000 g
- Ausgelegt für 80 Tassen / Tag
- Leistung max. 40 Tassen à 120 ml / Stunde
- Programme 23, voreingestellt, individuell überschreibbar
Programmierung passwortgeschützt
- Auslauf höhenverstellbar 110 - 160 mm
- Einstellmöglichkeiten
Mahlgrad 5-stufig
Kaffeedosierung
Wassermenge
Wassertemperatur
Milchmenge
Videoanzeige
Individuell bespielbar über USB
Bis zu 10 Videos speicherbar
Während der Kaffeezubereitung und in Pausenzeiten
1 Video für alle Vorgänge auswählbar
- USB-Anschluss Ja
- Reinigungsprogramm Ja
- Eigenschaften
Bodenplatte mit Ausschnitt für einen automatischen Trester-Auswurf (in Verbindung mit dem Trester-Auswurfschacht KV1 – optional erhältlich)
Kaffee- und Milchschaumzubereitung parallel möglich
Speicher der Reinigungszyklen
Tassenzähler (pro Programm u. insgesamt)
Extern über Schlauch
- Milchzufuhr 3 Optionen
- Wasserversorgung Wassertank
Festwasseranschluss
Wasserzufuhr über externen Behälter
6 Liter
Festwasseranschluss 1/2"
Ca. 35 Tassen
2 Milchschräuche, 50 cm
1 Wasserzulaufschlauch, 150 cm
1 Wasserzulaufschlauch, 200 cm
Dieser Kaffeevollautomat enthält Verschleißteile.
Sofern der Kaffeevollautomat ordnungsgemäß gewartet wird, ist im Regelfall davon auszugehen, dass die nachfolgenden Verschleißteile bis zu der angegebenen Bezugsmenge von Getränken halten:
Brüheinheit: 50.000 Bezüge
Pumpe, Drainageventil, Mahlwerk und Dichtungen: 25.000 Bezüge
Ausfälle dieser Verschleißteile nach Erreichen der jeweiligen Bezugsmenge stellen keinen Mangel des Kaffeevollautomaten dar.
- Anschlusswert 2,7 kW | 230 V | 50/60 Hz
- Maße B 390 x T 550 x H 580 mm
- Gewicht 19,4 kg
- Wichtiger Hinweis



- ▶ 23 Programme, voreingestellt, individuell überschreibbar
- ▶ Tassenzähler
- ▶ Heißwasserfunktion
- ▶ Heiße-Milch-Funktion
- ▶ Entkalkungssignal



- ▶ Milchaufschäumer

Zubehör

Trester-Auswurfschacht KV1

- Material: Kunststoff
- Ausgelegt für: Bartscher Kaffeevollautomaten KV1 Classic und KV1 Comfort, Die Entsorgung des Tresters direkt in einen Abfalleimer
- Maße: B 80 x T 155 x H 160 mm
- Gewicht: 0,09 kg
- GTIN: 4015613735658



190060

UVP* 11,- €

Wasser-Abflussschlauch KV1

- Material: Kautschuk (NBR)
- Ausgelegt für: Bartscher Kaffeevollautomaten KV1 Classic und KV1 Comfort
- Länge: 1,5 m
- Eigenschaften: Nutzbar mit Trester-Behälter und Trester-Auswurfschacht KV1
- Maße: B 35 x T 1.500 x H 40 mm
- Gewicht: 0,37 kg
- GTIN: 4015613735696



190068

UVP* 36,- €

Wasserfilter KV1

- Ausgelegt für: Kaffeevollautomaten KV1-Serie
- Leistungskapazität: Ca. 75 Liter bei 10° d (Gesamthärte)
- Maße: B 40 x T 40 x H 165 mm
- Gewicht: 0,07 kg
- GTIN: 4015613747798



109865

UVP* 22,- €

Milchleitungsreiniger F1L

- Ausgelegt für: Kaffeevollautomaten
- Inhalt: 6 x 1 Liter
- Ausführung: Flüssig
- HACCP-konform: Ja
- Maße: B 90 x T 63 x H 251 mm
- Gewicht: 1,01 kg
- Bestellmengeneinheit: 1 Karton (6 Flaschen)
- GTIN: 4015613773360



173282

UVP* 73,- €

Reinigungstabletten KV-20

- Ausgelegt für: Kaffeemaschinen, Kaffeevollautomaten, Isolierkannen, Siebträgerkaffeemaschinen
- Inhalt: 20 x 2 Blister à 10 Reinigungstabletten
- Ausführung: Tablettenform
- HACCP-konform: Ja
- Maße: B 30 x T 75 x H 180 mm
- Gewicht: 0,07 kg
- Bestellmengeneinheit: 1 Verkaufsdisplay (20 Verkaufsverpackungen)
- GTIN: 4015613773377



173283

UVP* 145,- €

Entkalker F1L

- Ausgelegt für: Kleingeräte wie Heißwasserbereiter und Kaffeemaschinen etc.
- Inhalt: 6 x 1 Liter
- Ausführung: Flüssig, Hochkonzentrat
- HACCP-konform: Ja
- Maße: B 90 x T 63 x H 251 mm
- Gewicht: 1,01 kg
- Bestellmengeneinheit: 1 Karton (6 Flaschen)
- GTIN: 4015613773322



173277

UVP* 52,- €

Milchkühlschrank KV8,1L

- Material: Stahlblech, Pulverbeschichtet
- Material Innen: Kunststoff ABS
- Maße innen: B 160 x T 190 x H 280 mm
- Inhalt: 8,1 Liter
- Kühlung: Kompressor, Umluft
- Temperaturbereich: 0 °C bis 8 °C
- Temperaturregelung: Elektronisch, in 1 °C-Schritten
- Energieverbrauch: 218 kWh / Jahr
- Energieeffizienzklasse: A (EU Nr. 2019 / 2024)
- Umgebungstemperatur: bis 25 °C
- Öffnung für Milchschauch: Je 2 Öffnungen, links und rechts am Gerät, Ø 7 mm
- Türanschlag: Rechts
- Eigenschaften: Ausgelegt für z. B. 3 Tetra Paks® à 1 Liter, Direkte Milchzufuhr durch seitliche Öffnungen am Gerät, LED-Beleuchtung, separat schaltbar
- Anschlusswert: 0,075 kW | 230 V | 50/60 Hz
- Maße: B 225 x T 450 x H 450 mm
- Gewicht: 13,8 kg
- GTIN: 4015613803500



190085

UVP* 649,- €

Milchbehälter KV8,1L

- Ausgelegt für: Milch, Milchbeutel
- Material: Kunststoff ABS
- Inhalt: 4,5 Liter
- Deckel-Eigenschaften: Abnehmbar
- Öffnung für Milchschauch: Im Deckel
- Maße: B 175 x T 150 x H 240 mm
- Gewicht: 0,6 kg
- GTIN: 4015613780467



190083

UVP* 65,- €

Milchkühlschrank KV6LTE

- Material: Kunststoff ABS
- Material Innen: Kunststoff
- Maße innen: B 160 x T 135 x H 285 mm
- Inhalt: 6 Liter
- Kühlung: Thermoelektrisch
- Kühlleistung: 12 °C bis 15 °C unter Umgebungstemperatur
- Umgebungstemperatur: bis 22 °C
- Öffnung für Milchschauch: 2 Öffnungen, links und rechts am Gerät, Ø 7 mm
- Türanschlag wechselbar: Ja
- Eigenschaften: Ausgelegt für z. B. 2 Tetra Paks® à 1 Liter, Direkte Milchzufuhr durch seitliche Öffnungen am Gerät
- Inklusiv: 12 V-Adapterkabel für Kfz
- Anschlusswert DC: 12 V
- Anschlusswert: 0,052 kW | 220 V | 50 Hz
- Maße: B 220 x T 270 x H 350 mm
- Gewicht: 3,09 kg
- GTIN: 4015613768410



190079

UVP* 165,- €

Siebträger-Kaffeemaschinen



Kaffeemaschine Coffeeline B10



Um den wirklich wahren Kaffeegenuss erleben zu können, kommt man um eine Siebträgerkaffeemaschine Bartscher Coffeeline nicht herum, denn die Geschmacksnuancen entstehen im fein eingestellten Siebträger. Unvergleichbar und durch keine andere Art der Kaffeezubereitung zu ersetzen: Der einmalige, köstliche Geruch von frisch gebrühtem Kaffee.



- Material: Stahlblech lackiert
- Ausführung: Siebträger
- Anzahl Kessel: 1
- Heißwasserhähne: 1
- Programme: 3
- Automatische Boilerbefüllung: Ja
- Automatische Brühgruppenreinigung: Ja
- Automatischer Wasserzulauf durch Magnetventil: Ja
- Vorbrühen: Ja
- Heißwasserabgabe regulierbar: Ja
- Druckanzeige durch Manometer: Ja
- Timer: Ja
- Digital-Anzeige: Ja
- Display-Anzeige:
 - Boilertemperatur einstellen
 - Getränkeauswahl und -programmierung
 - Reinigungsprogramm starten
 - Timer
 - Vorbrühen
 - Warnhinweise
- Eigenschaften: LED-Beleuchtung, separat schaltbar; vielseitige Einstellungen der Kaffeespezialitäten
- Inklusive:
 - 1 Ablaufschlauch, 150 cm
 - 1 Siebträger mit 1 Auslass
 - 1 Siebträger mit 2 Auslässen
 - 1 Zulaufschlauch, 55 cm



Coffeeline B20

- Inklusive: 2 Siebträger mit 2 Auslässen



Coffeeline B30

- Inklusive: 3 Siebträger mit 2 Auslässen

	Inhalt	Brühgruppe(n)	Dampfhähne	Anschlusswert	Geräte-Anschluss	Maße	Gewicht	Art.-Nr.	UVP*	GTIN
Coffeeline B10	6 Liter	1	1 Cool-Touch	2,8 kW 230 V 50 Hz	Steckerfertig	B 550 mm T 575 mm H 465 mm	48 kg	190230	3.649,- €	4015613815077
Coffeeline B20	11,5 Liter	2	2 Cool-Touch	3,35 kW 230 V 50-60 Hz	Steckerfertig	B 770 mm T 575 mm H 465 mm	58,6 kg	190231	4.649,- €	4015613802718
Coffeeline B30	17,5 Liter	3	2 Cool-Touch	4,35 kW 400 V 50 Hz	3 NAC	B 990 mm T 595 mm H 465 mm	74 kg	190232	5.849,- €	4015613815084

Zubehör

Siebträger Coffeeline 710

- Material: Kunststoff, Messing, Verchromt
- Ausführung: 1-facher Tassenauslauf
- Inhalt Kaffeemehl ca.: 7 g
- Maße: B 220 x T 80 x H 70 mm
- Gewicht: 0,62 kg
- GTIN: 4015613815145



190234

UVP* 59,- €

Siebträger Coffeeline 1420

- Material: Kunststoff, Messing, Verchromt
- Ausführung: 2-facher Tassenauslauf
- Inhalt Kaffeemehl ca.: 14 g
- Maße: B 220 x T 80 x H 70 mm
- Gewicht: 0,62 kg
- GTIN: 4015613815152



190235

UVP* 65,- €

Siebträger Coffeeline 2100

- Material: Kunststoff, Messing, Verchromt
- Ausführung: bodenlos
- Inhalt Kaffeemehl ca.: 21 g
- Inklusive: 1 Sieb
- Maße: B 70 x T 220 x H 45 mm
- Gewicht: 0,43 kg
- GTIN: 4015613815978



190236

UVP* 49,- €

Kaffeeresteschublade S285

- Material: Edelstahl
- Inhalt Kaffeesatz: ca. 55 Portionen
- Eigenschaften: Beliebig erweiterbar, sehr einfach zu montieren
- Maße: B 280 x T 425 x H 85 mm
- Gewicht: 4,7 kg
- GTIN: 4015613815114



190233

UVP* 279,- €

Tamper 57

- Material: Aluminium
- Durchmesser: 57 mm
- Maße: B 57 x T 57 x H 92 mm
- Gewicht: 0,22 kg
- GTIN: 4015613656380



190179

UVP* 42,- €

Kaffeemühle Modell Tauro



- Drehzahl max.
- Überhitzungsschutz
- Eigenschaften



1300 U / Min.

Ja

Auffangbehälter für bis zu 600 g Kaffeemehl
Mahlwerk Ø 60 mm

Space II



	Inhalt Bohnenbehälter	Anschlusswert	Maße	Gewicht	Art.-Nr.	UVP*	GTIN
Modell Tauro	1 kg	0,275 kW 230 V 50-60 Hz	B 165 mm T 390 mm H 510 mm	8 kg	190175	539,- €	4015613492445
Modell Space II	2 kg	0,352 kW 230 V 50 Hz	B 200 mm T 390 mm H 600 mm	8,4 kg	190174	569,- €	4015613658957

Kaffeemühle Tauro Digital

190225

UVP* 649,- €

GTIN 4015613806228



Frische auf Knopfdruck – das perfekte Zubehör für höchste Kaffeequalität ist die digitale Kaffeemühle für frisch gemahlene Bohnen in gewünschter Menge On-Demand.



- Inhalt Bohnenbehälter
- Dosierung regulierbar
- Mahlgrad



- Drehzahl max.
- Überhitzungsschutz
- Display-Anzeige
- Eigenschaften

1 kg

5 - 12 g

Manuell

Stufenlos regelbar

1650 U / Min.

Ja

Ja

Kontinuierliche Mahlfunktion für variable Mengen

mehrsprachiges Touch-Display

Memory-Funktion für 1 oder 2 Tassen

0,275 kW | 230 V | 50/60 Hz

B 215 x T 385 x H 515 mm

7,9 kg

- Anschlusswert

- Maße

- Gewicht



Wasserfiltersystem



Wasserfiltersystem K1600 EW

109881

UVP* 105,- €

GTIN 4015613630731



- Leistungskapazität 1.600 Liter / bei 10 ° KH (Karbonathärte)
- Wasseranschluss 1/2"
- Wasserdruck 1,5 - 6 bar
- Wasserzulauftemperatur von 5 °C
- Wasserzulauftemperatur bis 30 °C
- Ausführung Einwegsystem für horizontalen und vertikalen Einbau Kaffeemaschinen Kaffeevollautomaten
- Maße B 200 x T 140 x H 320 mm
- Gewicht 1,7 kg

Wasserfiltersystem K1500L

109879

UVP* 219,- €

GTIN 4015613710891



- Leistungskapazität 1.500 Liter / bei 10 ° KH (Karbonathärte)
- Wasseranschluss 3/8"
- Wasserdruck 2 - 8 bar
- Wasserzulauftemperatur von 4 °C
- Wasserzulauftemperatur bis 30 °C
- Ausführung Einwegsystem für horizontalen und vertikalen Einbau Kaffeemaschinen
- Inklusive 1 Bypass-Einstellschlüssel (Regulierung der Durchflussmenge)
- 1 Filterkerze
- 1 Schlauch
- Maße B 100 x T 125 x H 365 mm
- Gewicht 1,52 kg

Ersatzfilterkerze zu 109879

- Maße: B 95 x T 95 x H 315 mm
- Gewicht: 1,3 kg
- GTIN: 4015613501147

109857

UVP* 135,- €

Wasserzähler W1-8B

- Material: Kunststoff
- Wasserzulauftemperatur von: 4 °C
- Wasserzulauftemperatur bis: 30 °C
- Wasseranschluss: 3/8"
- Wasserdruck: 1 - 8 bar
- Leistungskapazität: 15 - 500 L/h
- Ausgelegt für: Wasserfiltersystem K1500L
- Betrieb über: Batterien (2 x AA)
- Inklusive: 2x AA Batterie, Halterung auf Filter für Bedienteil, Wandhalterung für Bedienteil
- Maße: B 80 x T 42 x H 54 mm
- Gewicht: 0,24 kg
- GTIN: 4015613792798

109898

UVP* 189,- €



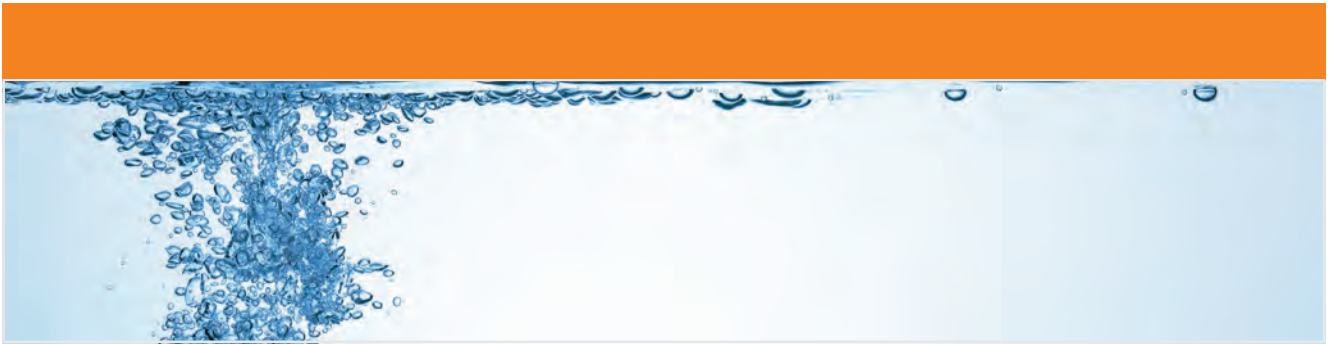

Wasserfiltersystem K3600L

109847

UVP* 259,- €

GTIN 4015613743899



- Leistungskapazität 3.600 Liter / bei 10 ° KH (Karbonathärte)
- Wasseranschluss 3/8"
- Wasserdruck 3 bar
- Wasserzulauftemperatur von 2 °C
- Wasserzulauftemperatur bis 30 °C
- Ausführung Einwegsystem für vertikalen Einbau Kaffeemaschinen Kombidämpfer
- Ausgelegt für 1 Filterkopf 1 Wandhalterung 1 Wasserfilterkartusche 2x Übergang 3/8" auf 10 mm Ø Kunststoffschlauch B 180 x T 145 x H 435 mm
- Inklusive 3,36 kg
- Maße
- Gewicht

Ersatzkartusche KE3600L

- Material: Kunststoff
- Leistungskapazität: 0 - 3 Liter / Minute, 3.600 Liter / bei 10 ° KH (Karbonathärte)
- Wasserzulauftemperatur von: 2 °C
- Wasserzulauftemperatur bis: 30 °C
- Ausgelegt für: Wasserfiltersystem K3600L
- Maße: B 130 x T 130 x H 420 mm
- Gewicht: 3,06 kg
- GTIN: 4015613743905



109848

UVP* 229,- €

Wasserzähler W3B-1

- Material: Kunststoff
- Wasserzulauftemperatur von: 2 °C
- Wasserzulauftemperatur bis: 30 °C
- Wasseranschluss: 1/4"
- Wasserdruck: 3 bar
- Ausgelegt für: Wasserfiltersystem K3600L
- Betrieb über: Batterien (2 x AA)
- Inklusive: 2x AA Batterie, Adapter 1/4" auf 1/8", Adapter 1/4" auf Kunststoffrohr 10 mm Ø, Wandhalterung für Bedienteil
- Maße: B 110 x T 65 x H 95 mm
- Gewicht: 0,25 kg
- GTIN: 4015613744117



109849

UVP* 179,- €

Zubehör

Anschlussset Filterkerze 3/8

- Material: Stahl
- Set bestehend aus: 1 Flachdichtung, 1 Hutfilter 1 Schlauch 3/8" x 3/8", Länge 1,5 m
- Maße: B 10 x T 1.500 x H 10 mm
- Gewicht: 0,3 kg
- GTIN: 4015613501161



109864

UVP* 42,- €

Teestation 1145SH



Heißwasser für Tee, Instantkaffee oder andere Aufgussgetränke: Ob auf dem Hotelzimmer, in Wartebereichen oder bei der Kundenberatung. Mit der Teestation ist alles ordentlich und sofort griffbereit – Vom Teebeutel bis hin zum Löffel.

- Material Kunststoff
- Aussparung für Wasserkocher Ø 145 mm
- Eigenschaften 3 Staufächer für Tee, Instantkaffee, Zucker und Löffel/Rührstäbchen
Kabelführung im Sockel
- Inklusive 1 Abtropfschale
- Ausgelegt für 1 Wasserkocher
Wasserkocher 0,8L | Schwarz glänzend
Wasserkocher 0,6L | Schwarz matt
- Wichtiger Hinweis Lieferung ohne Wasserkocher
- Maße B 465 x T 225 x H 30 mm
- Gewicht 0,91 kg

	Farbe	Art.-Nr.	UVP*	GTIN
Teestation 1145SH	Schwarz glänzend	200120	29,- €	4015613768403
Teestation 1145M	Schwarz matt	200121	29,- €	4015613768397

Wasserkocher 0,8L



- Mindest-Aufbrühmenge
- Temperaturbereich bis
- Länge Kabel

0,3 Liter
100 °C
70 cm



	Material	Farbe	Inhalt	Kalkfilter	Anschlusswert	Maße	Gewicht	Art.-Nr.	UVP*	GTIN
Wasserkocher 0,8L	Kunststoff	Schwarz glänzend	0,8 Liter	Ja	1,2 kW 230 V 50/60 Hz	B 140 mm T 200 mm H 195 mm	0,65 kg	200108	27,50 €	4015613761558
Wasserkocher 0,6L	Kunststoff Edelstahl	Schwarz matt	0,6 Liter	Ja	0,8 kW 230 V 50/60 Hz	B 145 mm T 200 mm H 190 mm	0,82 kg	200111	45,- €	4015613768380

Wasserkocher 1,7L



- Inhalt
- Temperaturbereich bis
- Kalkfilter
- Anschlusswert

1,7 Liter
100 °C
Ja
Herausnehmbar
2,2 kW | 230 V | 50/60 Hz



	Mindest-Aufbrühmenge	Länge Kabel	Maße	Gewicht	Art.-Nr.	UVP*	GTIN
Wasserkocher 1,7L	0,3 Liter	71 cm	B 165 mm T 210 mm H 240 mm	0,96 kg	200095	33,- €	4015613731285
Wasserkocher 1,7LGL	0,5 Liter	64 cm	B 160 mm T 230 mm H 235 mm	1,3 kg	200096	34,- €	4015613731292

Samowar



Samowar 3L

191001

UVP* 205,- €

GTIN 4015613488790



- Inhalt
- Heizelement
- Temperaturbereich
- Überhitzungsschutz
- Warmhaltefunktion
- Gläser-/Tassenhöhe max.

3 Liter
1 Heizspirale, 1,5 kW
30 °C bis 100 °C
Ja
Ja
140 mm
1 Teekanne, Inhalt 1,2 Liter
1 Teesieb
1,5 kW | 230 V | 50 Hz
B 305 x T 210 x H 490 mm
1,7 kg



- Inklusive
- Anschlusswert
- Maße
- Gewicht

Samowar 3,2L

191004

UVP* 109,- €

GTIN 4015613622521



- Inhalt
- Heizelement

3,2 Liter
2 Heizspiralen, 1,85 kW und 0,1 kW
Sieden bei 100 °C mit 1,85 kW und 0,1 kW-Heizspirale
Warmhalten bei 70 °C mit 0,1 kW-Heizspirale
Ja
Ja
1 Teekanne aus Steingut, Inhalt 0,8 Liter
1 Teesieb
2 kW | 230 V | 50-60 Hz
B 270 x T 275 x H 495 mm
2,34 kg



- Überhitzungsschutz
- Warmhaltefunktion
- Inklusive

- Anschlusswert
- Maße
- Gewicht

Samowar 15L

191005

UVP* 1.798,- €

GTIN 4015613752877



- Inhalt
- Heizelement

15 Liter
2 Heizspiralen, 2,3 kW und 0,7 kW
Aufkochen bei 100 °C mit 2,3 kW-Heizspirale
Warmhalten bei 90 °C mit 0,7 kW-Heizspirale
45 °C bis 90 °C
Ja
Ja
180 mm
1 Teekanne aus Edelstahl, Inhalt 2 Liter
1 Teesieb
3 kW | 230 V | 50/60 Hz
B 505 x T 415 x H 735 mm
9,66 kg



- Temperaturbereich
- Überhitzungsschutz
- Warmhaltefunktion
- Gläser-/Tassenhöhe max.
- Inklusive

- Anschlusswert
- Maße
- Gewicht

Heißwasser-Spender



Heißwasser-Spender 5L

200061

UVP* 98,- €

GTIN 4015613505541



- Inhalt
- Temperaturbereich
- Anschlusswert
- Maße
- Gewicht

5 Liter
30 °C bis 100 °C
1,8 kW | 230 V | 50/60 Hz
B 280 x T 265 x H 400 mm
1,8 kg

Heißwasser-Spender 6L

200085

UVP* 79,- €

GTIN 4015613697208



- Inhalt
- Temperaturbereich
- Sicherheitsthermostat
- Anschlusswert
- Maße
- Gewicht

6 Liter
30 °C bis 100 °C
Ja
1,8 kW | 230 V | 50 Hz
B 270 x T 290 x H 400 mm
1,77 kg

Heißwasser-Spender 8,5L

200069

UVP* 115,- €

GTIN 4015613649849



- Inhalt
- Temperaturbereich
- Doppelwandig
- Anschlusswert
- Maße
- Gewicht

8,5 Liter
30 °C bis 100 °C
Ja
1,6 kW | 230 V | 50/60 Hz
B 225 x T 225 x H 470 mm
2,7 kg

Heißwasser-Spender 9L

200073

UVP* 249,- €

GTIN 4015613676517



- Inhalt
- Temperaturbereich
- Sicherheitsthermostat
- Doppelwandig
- Eigenschaften

9 Liter
30 °C bis 95 °C
Ja
Ja
Abtropfschale abnehmbar
Griffe abklappbar
2,8 kW | 230 V | 50/60 Hz
B 305 x T 350 x H 490 mm
4,4 kg



- Anschlusswert
- Maße
- Gewicht

Heißwasser-Spender 9L-FWA

200086

UVP* 425,- €

GTIN 4015613697789



- Inhalt
- Temperaturbereich
- Sicherheitsthermostat
- Doppelwandig
- Wasseranschluss
- Nachfüllautomatik abschaltbar
- Überlaufschutz
- Wichtiger Hinweis

9 Liter
30 °C bis 95 °C
Ja
Ja
Festwasseranschluss 3/4"
Ja
Ja
Ab Wasserhärte von 5° d.H empfehlen wir ausdrücklich die Vorschaltung eines geeigneten Wasserenthärterers sowie ein Wasserdruck von maximal 3 bar
Wasserschlauch
2,8 kW | 230 V | 50/60 Hz
B 320 x T 260 x H 500 mm
5,6 kg



- Inklusive
- Anschlusswert
- Maße
- Gewicht

Heißwasser-Spender 10L

200054

UVP* 139,- €

GTIN 4015613468778



- Inhalt
- Temperaturbereich
- Anschlusswert
- Maße
- Gewicht

10 Liter
30 °C bis 100 °C
2,5 kW | 230 V | 50 Hz
B 213 x T 213 x H 505 mm
2,3 kg



Heißwasser-Spender 28L

200063

UVP* 179,- €

GTIN 4015613592961



- Inhalt
- Temperaturbereich
- Doppelwandig
- Anschlusswert
- Maße
- Gewicht

28 Liter
30 °C bis 100 °C
Ja
2,8 kW | 230 V | 50/60 Hz
B 400 x T 385 x H 635 mm
5,3 kg



Glühweintöpfe



Glühweinzapfanlage 1300

200119

UVP* 2.898,- €

GTIN 4015613763255



Glühweinausschank für größere Mengen ohne lästiges Umfüllen, Vorwärmen oder langes Warmhalten. Die Glühweinzapfanlage mit 2 Zapfhähnen und 2 separat schaltbaren Pumpen ist innerhalb weniger Minuten einsatzbereit.

- Zapfkapazität kontinuierlich Max. 130 Liter / Stunde
- Temperaturbereich bis 85 °C
- Aufheizzeit 1 bis 3 Minuten
- Abhängig von Umgebungstemperatur
- Anzahl Zapfhähne 2
- Ausführung Zapfhahn 1 Pumpe je Zapfhahn
- Ausführung Pumpe(n) Integrierte, elektrische Förderpumpe
Separat schaltbar
- Inklusive 2 Ansaugschläuche
2 Schlauchrohrverbinder
- Anschlusswert 9 kW | 400 V | 50 Hz
- Geräte-Anschluss 3 NAC
- Maße B 287 x T 690 x H 398 mm
- Gewicht 27,6 kg

Glühweintopf 7L

200065

UVP* 103,- €

GTIN 4015613612409



- Inhalt max. 9 Liter
- Nutzinhalt 7 Liter
- Temperaturbereich 30 °C bis 80 °C
- Anschlusswert 2,2 kW | 230 V | 50/60 Hz
- Maße B 275 x T 260 x H 490 mm
- Gewicht 2 kg

Glühweintopf "Multitherm", 20L

A200050

UVP* 205,- €

GTIN 4015613396873



- Heiße Getränke für jeden Anlass. Ideal zum Warmhalten von Glühwein, Jagertee oder Heißwasser für Tee.
- Nutzinhalt 20 Liter
 - Temperaturbereich 30 °C bis 90 °C
 - Inklusive 3 Beschriftungen: Glühwein, Jagertee, Heisswasser - hot water - Tee
 - Anschlusswert 2 kW | 230 V | 50/60 Hz
 - Maße B 355 x T 350 x H 610 mm
 - Gewicht 4,7 kg

Glühweintopf / Einkochtopf GE 28

200049

UVP* 119,- €

GTIN 4015613592794



- Material Deckel
- Inhalt max.

Kunststoff
28 Liter



- Nutzinhalt
- Temperaturbereich

21 Liter
30 °C bis 100 °C



- Inklusive
- Anschlusswert
- Maße
- Gewicht

1 Rost, Ø 320 mm
1,8 kW | 230 V | 50 Hz
B 370 x T 370 x H 500 mm
5,4 kg

Glühweintopf, Einkochtopf 25L, CNS



- Temperaturbereich
- Inklusive
- Anschlusswert

30 °C bis 100 °C
1 Rost, Ø 320 mm
2 kW | 230 V | 50/60 Hz



	Inhalt max.	Nutzinhalt	Maße	Gewicht	Art.-Nr.	UVP*	GTIN
Glühweintopf, Einkochtopf 25L, CNS	25,4 Liter	25 Liter	B 379 mm T 420 mm H 473 mm	5,2 kg	A200052	189,- €	4015613443195
Glühweintopf, Einkochtopf 30L, CNS	31,4 Liter	30 Liter	B 379 mm T 423 mm H 530 mm	5,6 kg	200057	209,- €	4015613499420

Zubehör

Warmhaltedeckel zu A200050

- Material: Edelstahl
- Durchmesser Stellfläche: 347 mm
- Ausgelegt für: Ca. 10 - 15 Tassen
- Maße: B 354 x T 354 x H 45 mm
- Gewicht: 0,74 kg
- GTIN: 4015613503493

200058

UVP* 23,- €

Warmhaltedeckel zu 200057/A200052

- Material: Edelstahl
- Durchmesser Stellfläche: 355 mm
- Ausgelegt für: Ca. 10 - 15 Tassen
- Maße: B 395 x T 395 x H 40 mm
- Gewicht: 0,82 kg
- GTIN: 4015613503509

200059

UVP* 25,- €



Schokoladendispenser 5L



Der perfekte Genuss: Heiße Schokolade erwärmen und warmhalten ohne Anbrennen oder Verklumpen.



- Material

Kunststoff
Polycarbonat
Edelstahl

- Material Rührwerk
- Material Rührflügel
- Gläser-/Tassenhöhe max.
- Temperaturbereich
- Überhitzungsschutz
- Anschlusswert

Kunststoff
Edelstahl
10 cm
0 °C bis 85 °C
Ja
1 kW | 230 V | 50 Hz

	Inhalt	Maße	Gewicht	Art.-Nr.	UVP*	GTIN
Schokoladendispenser 5L	5 Liter	B 280 x T 410 x H 465 mm	7,3 kg	900011	598,- €	4015613782355
Schokoladendispenser 9,5L	9,5 Liter	B 280 x T 410 x H 580 mm	7,5 kg	900004	739,- €	401561363268

Getränke-Dispenser DEW5



STAINLESS
STEEL

5L

- Behälter
- Kühlung

Material: Kunststoff
Maße: Ø 170 mm, Höhe 285 mm
Eisröhre



► Eisröhre zur Befüllung mit
Eiswürfeln entnehmbar



► Inhalt: 2 x 5 Liter

	Inhalt	Maße	Gewicht	Art.-Nr.	UVP*	GTIN
DEW5	5 Liter	B 215 x T 327 x H 510 mm	3,2 kg	150996	135,- €	4015613761978
DEW5 Duo	10 Liter	B 420 x T 300 x H 510 mm	5,8 kg	150997	255,- €	4015613754949

Getränke-Dispenser DTE5

150983

UVP* 245,- €

GTIN 4015613610726



CNS

5L



- Behälter
- Inhalt
- Kühlung
- Anschlusswert
- Maße
- Gewicht

Material: Polycarbonat
Maße: Ø 170 mm, Höhe 280 mm
5 Liter
Thermoelektrisch
0,06 kW | 230 V | 50 Hz
B 220 x T 330 x H 520 mm
4,2 kg

Iso-Dispenser 8L

150990

UVP* 235,- €

GTIN 4015613681931



STAINLESS
STEEL

8L

- Inhalt
- Ausgelegt für
- Gläser-/Tassenhöhe max.
- Doppelwandig
- Temperaturverlust / Stunde ca.
- Eigenschaften

8 Liter
Kalte oder heiße Getränke
20,5 cm
Ja
1 °C
Doppelwandige Vakuumisolierung
Ablasshahn abnehmbar
Einfaches Befüllen durch geteilten Deckel
Auffangschale einfach entnehmbar
B 235 x T 350 x H 635 mm
5 kg

- Maße
- Gewicht

Iso-Dispenser 9L-1

150981

UVP* 49,- €

GTIN 4015613468662



STAINLESS
STEEL

9L

- Inhalt
- Ausgelegt für
- Gläser-/Tassenhöhe max.
- Doppelwandig
- Temperaturverlust / Stunde ca.
- Tragegriff
- Maße
- Gewicht

9 Liter
Kalte oder heiße Getränke
10 cm
Ja
4 °C
Ja
B 261 x T 226 x H 385 mm
2 kg

Glaskaraffe 0,75L

190139

UVP* 20,- €

GTIN 4015613745534



- Material
 - Glas
 - Edelstahl
 - Gummi
- Nutzinhalt
- Deckel-Eigenschaften
 - 0,75 Liter
 - Deckel mit Ausgießmechanik
 - Automatische Verschlussklappe
 - Abnehmbar
 - Integriertes Sieb
- Maße
- Gewicht
 - B 100 x T 100 x H 295 mm
 - 0,61 kg

Zitruspresse 71C

150188

UVP* 519,- €

GTIN 3700200071011

SANTOS



- ⚡ • Material
 - Kunststoff
- Drehzahl max.
 - 80 U / Min. (50 Hz)
- Presskegel
 - 1 Einheitsgröße
 - Abnehmbar
 - Kunststoff
- Anschlusswert
 - 0,04 kW | 230 V | 50/60 Hz
- Maße
 - B 175 x T 236 x H 320 mm
- Gewicht
 - 3,47 kg

Zitruspresse 38G

150187

UVP* 639,- €

GTIN 3700200038007

SANTOS



- ⚡ • Material
 - Aluminium
- Drehzahl max.
 - 1.500 U / Min. (50 Hz)
 - 1.800 U / Min. (60 Hz)
- Presskegel
 - 3 verschiedene Größen
 - Austauschbar
 - Kunststoff
- Anschlusswert
 - 0,13 kW | 230 V | 50/60 Hz
- Maße
 - B 303 x T 170 x H 360 mm
- Gewicht
 - 5,26 kg

Zitruspresse CS1

150146

UVP* 329,- €

GTIN 4015613587226



- ⚡ • Material
 - Aluminiumguss
 - Edelstahl
- Drehzahl max.
 - 980 U / Min.
- Presskegel
 - Abnehmbar
 - Edelstahl
 - Spülmaschineneeignet
- Saftbehälter
 - Abnehmbar
 - Edelstahl
 - Spülmaschineneeignet
- Anschlusswert
 - 0,23 kW | 230 V | 50/60 Hz
- Maße
 - B 220 x T 330 x H 375 mm
- Gewicht
 - 8,6 kg

Entsafter



Entsafter Top Juicer

150145

UVP* 115,- €

GTIN 4015613544564



Fruchtgenuss pur - vitaminreiche Säfte in kürzester Zeit. Ganze Früchte (z. B. Äpfel) oder Gemüse kinderleicht entsaften ohne Vorschneiden.



• Drehzahl max. 18.000 U / Min.
• Geschwindigkeitsregelung 2 Stufen



• Durchmesser Einfüllschacht 75 mm
• Eigenschaften

Anbauteile sind spülmaschineneeignet (ausgenommen Basiseinheit)

Fein-Sieb aus Edelstahl für den perfekten Fruchtgenuss

Ganze Früchte (z. B. Äpfel) oder Gemüse kinderleicht entsaften ohne Vorschneiden
Leistungstarker, geräuscharmer Motor
XXL-Einfüllschacht

• Inklusive 1 Kunststoffbecher mit Spritzschutz, Inhalt: 1 Liter
1 Reinigungsbürste

• Anschlusswert 0,7 kW | 230 V | 50/60 Hz

• Maße B 210 x T 310 x H 400 mm

• Gewicht 4,4 kg

Entsafter 700

150184

UVP* 152,- €

GTIN 4015613735412



Der leistungsstarke Entsafter verarbeitet effizient mit 20.000 Umdrehungen pro Minute Gemüse oder Obst zu einem leckeren sowie mineral- und vitaminreichen Saft. Dank der spülmaschineneeigneten Anbauteile erledigt sich die Reinigung im Handumdrehen.



• Drehzahl max. 20.000 U / Min.
• Geschwindigkeitsregelung 2 Stufen



• Durchmesser Einfüllschacht 70 mm
• Sicherheitsschalter Ja
• Eigenschaften

Leistungstarker, geräuscharmer Motor
Fein-Sieb aus Edelstahl für den perfekten Fruchtgenuss

Anbauteile sind spülmaschineneeignet (ausgenommen Basiseinheit)

• Inklusive 1 Kunststoffbecher, Inhalt: 1 Liter

• Anschlusswert 0,8 kW | 230 V | 50 Hz

• Maße B 300 x T 240 x H 430 mm

• Gewicht 4,25 kg

Entsafter Powerfresh

150197

UVP* 898,- €

GTIN 4015613758640



Für eine professionelle und ergiebige Saftproduktion. Der leistungsstarke Motor ermöglicht im Zusammenspiel mit dem großen Einfüllschacht und Tresterbehälter ein problemloses Entsaften ganzer Früchte oder auch Gemüse.



- Material Kunststoff
Edelstahl
- Drehzahl max. 3.000 U / Min. (50 Hz)
- Geschwindigkeitsregelung 1 Stufe
- Durchmesser Einfüllschacht 80 mm
- Sicherheitsschalter Ja
- Eigenschaften
XXL-Einfüllschacht für ganze Früchte (z. B. Äpfel) oder Gemüse
Höhe Ausguss: 210 mm
Ausguss verschließbar
Fassungsvermögen Tresterbehälter: 7 Liter
Fein-Sieb aus Edelstahl
Leistungsstarker, geräuscharmer Motor
Anbauteile sind spülmaschinengeeignet (ausgenommen Basiseinheit)
- Anschlusswert 0,7 kW | 230 V | 50/60 Hz
- Maße B 260 x T 450 x H 505 mm
- Gewicht 12,9 kg



- ▶ Leistungsstarker, geräuscharmer Motor
- ▶ 3.000 Umdrehungen pro Minute



- ▶ XXL-Einfüllschacht, 80 mm
- ▶ Für ganze Früchte oder Gemüse



- ▶ Eine saubere Sache
- ▶ Verschließbarer Ausguss

Entsafter 50

150186

UVP* 2.249,- €

GTIN 3700200050009



SANTOS



- Drehzahl max. 3.000 U / Min. (50 Hz)
3.600 U / Min. (60 Hz)
- Geschwindigkeitsregelung 1 Stufe
- Durchmesser Einfüllschacht 79,5 mm
- Sicherheitsschalter Ja
- Eigenschaften
Leistungsstarker, geräuscharmer asynchroner Induktions-Motor (800 W)
Ganze Früchte (z. B. Äpfel) oder Gemüse kinderleicht entsaften ohne Vorschneiden
Produktion: Bis zu 100 Liter pro Stunde
Korb mit Filtration (0,5 mm) aus Edelstahl bietet eine hohe Ergiebigkeit und einen Saft hoher Qualität



- Exklusives Ezy-clean™-System: Schüssel, Tresterbehälter und Deckel abnehmbar, spülmaschinengeeignet
- Höhe Ausguss: 200 mm
- Anschlusswert 0,8 kW | 230 V | 50/60 Hz
- Maße B 480 x T 450 x H 260 mm
- Gewicht 14,5 kg



- ▶ Leistungsstarker und effizienter Induktions-Motor
- ▶ Bis zu 3.600 Umdrehungen pro Minute
- ▶ Korb mit Filtration aus Edelstahl
- ▶ Bis zu 100 Liter pro Stunde



- ▶ Exklusives Ezy-clean™-System
- ▶ Schüssel, Tresterbehälter und Deckel abnehmbar und spülmaschinengeeignet



- ▶ Höhe Ausguss: 200 mm

Blender 1,5L

A135034

UVP* 55,- €

GTIN 4015613734538



Ob erfrischende Milchshakes, leckere Smoothies oder einfach zerkleinertes Obst und Gemüse – In dem 1,5 Liter Glasbehälter lassen sich in 2 Stufen oder wahlweise mit Pulse-Funktion die verschiedensten Lebensmittel zerkleinern und pürieren.



- Ausführung Messer Edeltahl
- Material Mixbecher Glas
- Inhalt 1,8 Liter
- Füllmenge 1,5 Liter
- Drehzahl max. 22000 U / Min.
- Geschwindigkeitsregelung 2 Stufen
- Pulse-Funktion Ja
- Sicherheitsschalter Ja
- Anschlusswert 0,5 kW | 230 V | 50 Hz
- Maße B 187 x T 197 x H 391 mm
- Gewicht 3 kg

Multi-Blender

150151

UVP* 159,- €

GTIN 4015613632902



Dieser Blender überzeugt nicht nur durch seine Leistungsstärke - selbst Eis crushen gelingt problemlos. Auch das große Fassungsvermögen, die gute Standfestigkeit und die einfache Bedienung stehen für dieses Gerät.



- Ausführung Messer CNS 18/10
- Material Mixbecher Kunststoff
- Inhalt 3,2 Liter
- Füllmenge 2,15 Liter
- Drehzahl max. 6073 U / Min.
- Geschwindigkeitsregelung 3 Stufen
- Pulse-Funktion Ja
- Sicherheitsschalter Am Deckel
- Anschlusswert 1 kW | 230 V | 50 Hz
- Maße B 215 x T 215 x H 460 mm
- Gewicht 3,2 kg

Blender PRO 2,5L

150159

UVP* 255,- €

GTIN 4015613671123



Eine starke Motorleistung und die einfache Bedienung des Blenders helfen bei der Zubereitung von Smoothies, Suppen, Cocktails, Saucen, Dressings und Desserts.



- Material Kunststoff ABS
- Ausführung Messer Edeltahl
- Material Mixbecher Kunststoff
- Inhalt 2,5 Liter
- Füllmenge 2 Liter
- Drehzahl max. 25000 U / Min.
- Geschwindigkeitsregelung Über Drehzahlregler
- Pulse-Funktion Ja
- Sicherheitsschalter Ja
- Inklusive 1 Stopfer
- Anschlusswert 1,5 kW | 230 V | 50/60 Hz
- Maße B 225 x T 225 x H 555 mm
- Gewicht 4,45 kg

Lärmschutzhaube PRO 2,5L

- Material: Kunststoff
- Ausgelegt für: Blender PRO 2,5L
- Öffnung für Einfüllschacht: Ja, mit Verschlussklappe
- Öffnung für Kabelausgang: Ja
- Maße: B 285 x T 390 x H 545 mm
- Gewicht: 4 kg
- GTIN: 4015613768687

150176

UVP* 149,- €



Blender 2,6L

150175

UVP* 219,- €

GTIN 4015613735924



Allein mit 30.000 Umdrehung pro Minute ist der Blender schon gut aufgestellt. Jedoch die 3 voreingestellten Programme und die zusätzliche Pulse-Funktion ermöglichen in Kombination mit der hohen Leistungsstärke eine schnelle und unkomplizierte Zubereitung von Smoothies, Suppen, Soßen, geeisten Getränken, Crushed Ice etc.



- Ausführung Messer Edelstahl
- Material Mixbecher 6-flügelig
- Inhalt Kunststoff
- Füllmenge 2,6 Liter
- Drehzahl max. 2 Liter
- Geschwindigkeitsregelung 30000 U / Min.
- Programme Stufenlos
- Smoothies / Säfte
- Suppen / Soßen
- Crushed Ice / Geeiste Getränke
- Pulse-Funktion Ja
- Sicherheitsschalter Am Behälter
- Inklusive 1 Stopfer
- Anschlusswert 2,2 kW | 230 V | 50/60 Hz
- Maße B 220 x T 215 x H 485 mm
- Gewicht 5,2 kg



- ▶ 3 voreingestellte Programme
- ▶ Smoothies / Säfte
- ▶ Suppen / Soßen
- ▶ Crushed Ice / Geeiste Getränke



- ▶ Ausführung Messer
- ▶ Edelstahl, 6-flügelig

Blender PRO TOUCH 2,5L



Der leistungsstarke Blender mit Lärmschutzhaube ermöglicht ein Zubereiten von Smoothies, Shakes, Cocktails, Suppen, Desserts und auch Crushed Eis. Im Küchen- aber auch insbesondere im Thekenbereich erfreuen sich sowohl Anwender als auch Gäste an den angenehm ruhigeren Verarbeitungsgläuschen.



- Material Kunststoff ABS
- Ausführung Messer Edelstahl
- 6-flügelig
- Material Mixbecher Polycarbonat
- Transparent
- Inhalt 2,875 Liter
- Füllmenge 2,5 Liter
- Drehzahl max. 28000 U / Min.
- Pulse-Funktion Ja
- Sicherheitsschalter Am Behälter
- Am Deckel
- Lärmschutzhaube Ja
- Inklusive 1 Stopfer
- Anschlusswert 1,68 kW | 230 V | 50/60 Hz
- Maße B 240 x T 300 x H 565 mm
- Gewicht 9,1 kg

PRO TOUCH 2,5L



- ▶ 3 einstellbare Programme
- ▶ Zeit und Geschwindigkeit

PRO XTRA 2,5L



- ▶ Ausführung Messer
- ▶ Edelstahl, 6-flügelig

	Geschwindigkeitsregelung	Steuerung	Art.-Nr.	UVP*	GTIN
PRO XTRA 2,5L	Stufenlos	Kippschalter	150182	389,- €	4015613734569
PRO TOUCH 2,5L	9 Stufen	Touch	150193	409,- €	4015613747774

Food Processor FP1000

150148

UVP* 225,- €

GTIN 4015613610535



- Material
- Set bestehend aus



- Material Mixbecher
- Inhalt Mixbecher
- Füllmenge Mixbecher
- Drehzahl max.
- Geschwindigkeitsregelung
- Pulse-Funktion
- Mixschüssel

- Sicherheitsschalter
- Inklusive

- Anschlusswert
- Maße
- Gewicht

Aluminium
1 Motorblock
1 Mixbecher
1 Mixschüssel
Glas
2 Liter
1,6 Liter
18000 U / Min.
2 Stufen
Ja
Einfüllschacht 54 x 74 mm
Inhalt: 2 Liter
Kunststoff
Ja
1 Edelstahl-Sichelmesser
1 Kunststoff-Sichelmesser
1 Schneidscheibe für Raspel (0,3 mm)
1 Schneidscheibe für Raspel (1 mm, 3,5 mm)
1 Schneidscheibe für Scheiben (2 mm, 3 mm)
1 kW | 230 V | 50 Hz
B 230 x T 250 x H 435 mm
6,1 kg

Barmixer, 0,7L

135100

UVP* 82,- €

GTIN 4015613470641



- Material
- Material Mixstab
- Material Mixscheibe
- Material Mixbecher



- Inhalt
- Anzahl Rührwerke
- Geschwindigkeitsregelung
- Anschlusswert
- Maße
- Gewicht

Edelstahl | Verchromt | Kunststoff
Edelstahl
Kunststoff
Chromnickelstahl
0,7 Liter
1
2 Stufen
0,085 kW | 230 V | 50 Hz
B 135 x T 185 x H 365 mm
1,4 kg

Bartscher Dual-Barmixer Turbo

135102

UVP* 345,- €

GTIN 4015613563626



- Material Mixstab
- Material Mixscheibe
- Material Mixbecher
- Inhalt



- Füllmenge
- Anzahl Rührwerke
- Rührwerke getrennt schaltbar
- Geschwindigkeitsregelung
- Anschlusswert
- Maße
- Gewicht

CNS 18/10
CNS 18/10
CNS 18/10
1 Liter
0,7 Liter
2
Ja
2 Stufen
0,8 kW | 230 V | 50/60 Hz
B 330 x T 195 x H 480 mm
7,5 kg

Drink Mixer 650ml

135105

UVP* 235,- €

GTIN 4015613529523



- Material



- Material Mixstab
- Material Mixscheibe
- Material Mixbecher
- Inhalt
- Füllmenge
- Anzahl Rührwerke
- Geschwindigkeitsregelung
- Anschlusswert
- Maße
- Gewicht

Stahlblech
Lackiert
Edelstahl
Edelstahl
Edelstahl
0,95 Liter
0,65 Liter
1
2 Stufen
0,4 kW | 230 V | 50 Hz
B 160 x T 205 x H 500 mm
6,2 kg

Eis-Crusher



Eiscrusher 4ICE+

135023

UVP* 91,- €

GTIN 4015613683171



Hervorragend für die Zubereitung von Cocktails, Drinks und geeisten Desserts sowie für eine optimale Präsentation von Obst und Speisen oder zum Kühlen von Getränken.



- Produktion max. 15 kg / Std.
- Fassungsvermögen Auffangbehälter 1,75 kg
- Sicherheitsschalter 2
- Anschlusswert 0,08 kW | 230 V | 50 Hz
- Maße B 172 x T 290 x H 460 mm
- Gewicht 3,5 kg

Eiscrusher 2000

135026

UVP* 469,- €

GTIN 4015613738123



Mit dem leistungsstarken Eiscrusher lassen sich bis zu 120 kg crushed Eis pro Stunde für Caipirinhas, Mojitos, Iced Coffes und andere Getränken produzieren. Für Sicherheit des leistungsstarken Gerätes sorgen die rutschfesten Stellfüße und der Kontaktschalter am Deckel des Eisbehälters.



- Produktion max. 120 kg / Std.
- Inhalt Eisbehälter 3 Liter
- Sicherheitsschalter Magnetkontaktschalter am Deckel
- Ausführung Mit Eisrutsche
- Höhe Auffangbehälter max. 165 mm
- Wichtiger Hinweis Lieferung ohne Auffangbehälter
- Anschlusswert 0,2 kW | 230 V | 50/60 Hz
- Maße B 300 x T 185 x H 520 mm
- Gewicht 5,4 kg



Eiscrusher, Edelstahl

135012

UVP* 729,- €

GTIN 4015613479118



- Produktion max. 60 kg / Std.
- Fassungsvermögen Auffangbehälter 1 kg



- Sicherheitsschalter 2
- Anschlusswert 0,06 kW | 230 V | 50 Hz
- Maße B 173 x T 380 x H 385 mm
- Gewicht 14 kg



Bartscher

MÖBEL | EINRICHTUNGEN | OUTDOOR

Ob in Großküche, Gästeraum oder Außengastronomie – auf die Einrichtung kommt es an. Sie muss nicht nur Stauraum bieten, sondern auch leicht zu reinigen sein. Hier finden Sie Form & Funktion harmonisch vereint.

Wandregal Set, 1200x355 komplett

603012

UVP* 225,- €

GTIN 4015613442600



- Material
- Bausatz bestehend aus

Edelstahl
1 Paar Verstellsschienen (Länge 530 mm)



- 2 Paar Konsolen
- 2 Wandborde
- 2
- Maße Regalböden
- Regalböden höhenverstellbar
- Tragfähigkeit pro Boden, max.
- Tragfähigkeit gesamt, max.
- Inklusive
- Anlieferungszustand
- Montage-Art
- Maße
- Gewicht

2 Paar Konsolen
2 Wandborde
2
B 1200 x T 355 mm
Ja
120 kg
240 kg
Befestigungsmaterial
Bausatz (einfache Montage)
Stecksystem
B 1.200 x T 360 x H 530 mm
12,6 kg



Wandbord 600x355x27, CNS



- Material
- Anzahl Regalböden
- Regalböden höhenverstellbar
- Baukastenprinzip - für den Aufbau wird benötigt

Edelstahl
1
Ja
1 bis 2 Wandborde - in vielen Größen erhältlich



- Anlieferungszustand
- Montage-Art

1 Paar Konsolen (pro Wandbord)
1 Paar Verstellsschienen
Bausatz (einfache Montage)
Stecksystem

	Tragfähigkeit gesamt, max.	Maße	Gewicht	Art.-Nr.	UVP*	GTIN
Wandbord 600x355x27, CNS	100 kg	B 600 x T 355 x H 27 mm	2,7 kg	603001	56,- €	4015613442730
Wandbord 800x355x27, CNS	100 kg	B 800 x T 355 x H 27 mm	3,1 kg	603002	65,- €	4015613442747
Wandbord 1000x355x27, CNS	120 kg	B 1.000 x T 355 x H 27 mm	3,9 kg	603003	77,- €	4015613442754
Wandbord 1200x355x27, CNS	120 kg	B 1.200 x T 355 x H 27 mm	4,6 kg	603004	94,- €	4015613442761
Wandbord 1400x355x27, CNS	120 kg	B 1.400 x T 355 x H 27 mm	5,3 kg	603005	111,- €	4015613442778
Wandbord 1600x355x27, CNS	120 kg	B 1.600 x T 355 x H 27 mm	6 kg	603006	122,- €	4015613442785
Wandbord 1800x355x27, CNS	140 kg	B 1.800 x T 355 x H 27 mm	6,8 kg	603007	139,- €	4015613442792
Wandbord 2000x355x27, CNS	160 kg	B 2.000 x T 355 x H 27 mm	9,1 kg	603008	152,- €	4015613442808

Zubehör

Verstellsschiene 1Paar, 530mm

- Maße: B 55 x T 530 x H 10 mm
- Gewicht: 0,92 kg
- GTIN: 4015613442815

600061

UVP* 21,- €

Konsolen 1 Paar

- Maße: B 355 x T 35 x H 90 mm
- Gewicht: 0,85 kg
- GTIN: 4015613442822

600601

UVP* 24,- €

Tellerbord 800x200, CNS



• Bausatz bestehend aus



• Material



• Anzahl Regalböden

• Inklusive

• Anlieferungszustand

• Montage-Art

1 Tellerbord
2 Seitenteile
Befestigungsmaterial
Edelstahl
1
Befestigungsmaterial
Bausatz (einfache Montage)
Stecksystem

	Tragfähigkeit max.	Maße	Gewicht	Art.-Nr.	UVP*	GTIN
Tellerbord 800x200, CNS	100 kg	B 800 x T 200 x H 200 mm	2,6 kg	362080	68,- €	4015613432069
Tellerbord 1000x200, CNS	80 kg	B 1.000 x T 200 x H 190 mm	3,1 kg	362100	79,- €	4015613432083
Tellerbord 1200x200, CNS	70 kg	B 1.200 x T 200 x H 200 mm	3,6 kg	362120	89,- €	4015613432090
Tellerbord 1400x200, CNS	70 kg	B 1.400 x T 200 x H 200 mm	4 kg	362140	99,- €	4015613432106
Tellerbord 800x300, CNS	60 kg	B 800 x T 300 x H 300 mm	3,2 kg	363080	86,- €	4015613432113
Tellerbord 1000x300, CNS	60 kg	B 1.000 x T 300 x H 300 mm	4,2 kg	363100	101,- €	4015613432137
Tellerbord 1200x300, CNS	50 kg	B 1.200 x T 300 x H 150 mm	5 kg	363120	116,- €	4015613432144
Tellerbord 1400x300, CNS	40 kg	B 1.400 x T 300 x H 150 mm	5,8 kg	363140	131,- €	4015613432151

Gewürzbord, 4x1/6GN



• Bausatz bestehend aus



• Material



• Anzahl Regalböden

• GN-Behälter-Stopper

• Inklusive

• Anlieferungszustand

• Montage-Art

• Nicht im Lieferumfang enthalten

1 Gewürzbord
2 Seitenteile
Edelstahl
1
Ja
Befestigungsmaterial
Bausatz (einfache Montage)
Schraubsystem
GN-Behälter

	Aufnahmefähigkeit GN	Tragfähigkeit max.	Maße	Gewicht	Art.-Nr.	UVP*	GTIN
Gewürzbord, 4x1/6GN	4 x 1/6 GN	40 kg	B 800 x T 200 x H 150 mm	3,2 kg	389080	175,- €	4015613599427
Gewürzbord, 5x1/6GN	5 x 1/6 GN	50 kg	B 1.000 x T 200 x H 150 mm	3,7 kg	389100	198,- €	4015613599441
Gewürzbord, 6x1/6GN	6 x 1/6 GN	60 kg	B 1.200 x T 200 x H 200 mm	4,3 kg	389120	219,- €	4015613599458
Gewürzbord, 7x1/6GN	7 x 1/6 GN	70 kg	B 1.400 x T 200 x H 200 mm	4,9 kg	389140	235,- €	4015613599465

Aufsatzbord, 3x1/3GN, T150

465156

UVP* 165,- €

GTIN 4015613602417



• Material

• Aufnahmefähigkeit GN

• Tiefe GN-Behälter max.

• Anlieferungszustand

• Nicht im Lieferumfang enthalten

• Maße

• Gewicht

Edelstahl
3 x 1/3 GN
150 mm
Fest verschweißt
GN-Behälter
B 980 x T 250 x H 210 mm
4,2 kg

Aufsatzbord, B800, 1 Bord



- Material
- Anzahl Borde
- Eigenschaften
- Anlieferungszustand

Edelstahl
1
Allseitig abgekantet
Stellfüße aus Vierkantrohr 25 x 25 mm
Fertig montiert

	Tragfähigkeit max.	Maße	Gewicht	Art.-Nr.	UVP*	GTIN
Aufsatzbord, B800, 1 Bord	90 kg	B 800 x T 350 x H 400 mm	5 kg	315080	239,- €	4015613599472
Aufsatzbord, B1000, 1 Bord	86 kg	B 1.000 x T 350 x H 400 mm	6 kg	315100	249,- €	4015613599489
Aufsatzbord, B1200, 1 Bord	81 kg	B 1.200 x T 350 x H 400 mm	6,5 kg	315120	259,- €	4015613599496
Aufsatzbord, B1400, 1 Bord	77 kg	B 1.400 x T 350 x H 400 mm	7 kg	315140	265,- €	4015613599502
Aufsatzbord, B1600, 1 Bord	72 kg	B 1.600 x T 350 x H 400 mm	7,5 kg	315160	285,- €	4015613599519
Aufsatzbord, B1800, 1 Bord	68 kg	B 1.800 x T 350 x H 400 mm	8,5 kg	315180	305,- €	4015613599526
Aufsatzbord, B2000, 1 Bord	65 kg	B 2.000 x T 350 x H 400 mm	9,5 kg	315200	315,- €	4015613599533

Aufsatzbord, B800, 2 Borde



- Material
- Anzahl Borde
- Eigenschaften
- Anlieferungszustand

Edelstahl
2
Allseitig abgekantet
Stellfüße aus Vierkantrohr 25 x 25 mm
Fertig montiert

	Tragfähigkeit gesamt, max.	Maße	Gewicht	Art.-Nr.	UVP*	GTIN
Aufsatzbord, B800, 2 Borde	170 kg	B 800 x T 350 x H 650 mm	11 kg	325080	439,- €	4015613599540
Aufsatzbord, B1000, 2 Borde	163 kg	B 1.000 x T 350 x H 650 mm	13 kg	325100	459,- €	4015613599557
Aufsatzbord, B1200, 2 Borde	154 kg	B 1.200 x T 350 x H 650 mm	14,5 kg	325120	469,- €	4015613599564
Aufsatzbord, B1400, 2 Borde	147 kg	B 1.400 x T 350 x H 650 mm	16 kg	325140	485,- €	4015613599571
Aufsatzbord, B1600, 2 Borde	139 kg	B 1.600 x T 350 x H 650 mm	17,5 kg	325160	519,- €	4015613599588
Aufsatzbord, B1800, 2 Borde	131 kg	B 1.800 x T 350 x H 650 mm	19,5 kg	325180	559,- €	4015613599595
Aufsatzbord, B2000, 2 Borde	125 kg	B 2.000 x T 350 x H 650 mm	21,5 kg	325200	589,- €	4015613599601

Arbeitstische



Arbeitstisch 690, B1300, 2 ZB

601153

UVP* 259,- €

GTIN 4015613400198



• Material



- Tragfähigkeit gesamt, max.
- Tragfähigkeit Arbeitsplatte, max.
- Tragfähigkeit Zwischenboden, max.
- Ausführung Grundboden
- Tragfähigkeit Grundboden, max.
- Grundboden höhenverstellbar
- Höhenverstellbar
- Anlieferungszustand
- Montage-Art
- Maße
- Gewicht

Edelstahl
Stahl
Beschichtet
550 kg
250 kg
150 kg
Gitter
150 kg
Ja
880 mm bis 900 mm
Bausatz (einfache Montage)
Stecksystem
B 1.300 x T 690 x H 900 mm
24,6 kg

Arbeitstisch 700, B1000, ZB



• Material



- Tragfähigkeit gesamt, max.
- Tragfähigkeit Arbeitsplatte, max.
- Tragfähigkeit Grundboden, max.
- Grundboden höhenverstellbar
- Höhenverstellbar
- Anlieferungszustand
- Montage-Art



Edelstahl
280 kg
160 kg
120 kg
Ja
860 mm bis 900 mm
Bausatz (einfache Montage)
Stecksystem

Maße

Gewicht

Art.-Nr.

UVP*

GTIN

Arbeitstisch 700, B1000, ZB	B 1.000 x T 700 x H 900 mm	22,1 kg	601710	379,- €	4015613431970
Arbeitstisch 700, B1200, ZB	B 1.200 x T 700 x H 900 mm	25,1 kg	601712	449,- €	4015613432038

Arbeitstisch 700, B1000



- Material
- Höhenverstellbar
- Eigenschaften

- Anlieferungszustand
- Montage-Art

Edelstahl
 850 mm bis 900 mm
 Scotch-Brite-Schliff
 Stellfüße aus Vierkantrrohr 40 x 40 mm
 Unterplattenverstärkung wasserabstoßend und schallgedämpft
 Vorbohrungen für die Montage eines Zwischenbodens
 Bausatz (einfache Montage)
 Schraubsystem



	Aufkantung	Tragfähigkeit gesamt, max.	Maße	Gewicht	Art.-Nr.	UVP*	GTIN
Arbeitstisch 700, B1000	-	430 kg	B 1.000 x T 700 x H 850 mm	38 kg	311107	439,- €	4015613651651
Arbeitstisch 700, B1200	-	390 kg	B 1.200 x T 700 x H 850 mm	45 kg	311127	485,- €	4015613651668
Arbeitstisch 700, B1400	-	350 kg	B 1.400 x T 700 x H 850 mm	50 kg	311147	539,- €	4015613651682
Arbeitstisch 700, B1600	-	311 kg	B 1.600 x T 700 x H 850 mm	56 kg	311167	569,- €	4015613651699
Arbeitstisch 700, B1800	-	290 kg	B 1.800 x T 700 x H 850 mm	63 kg	311187	605,- €	4015613651705
Arbeitstisch 700, B1000, MA	100 mm	430 kg	B 1.000 x T 700 x H 850 mm	38,2 kg	312107	455,- €	4015613663715
Arbeitstisch 700, B1200 MA	100 mm	390 kg	B 1.200 x T 700 x H 850 mm	45,4 kg	312127	498,- €	4015613663722
Arbeitstisch 700, B1400 MA	100 mm	350 kg	B 1.400 x T 700 x H 850 mm	50,5 kg	312147	559,- €	4015613663739
Arbeitstisch 700, B1600 MA	100 mm	311 kg	B 1.600 x T 700 x H 850 mm	56,7 kg	312167	589,- €	4015613663746
Arbeitstisch 700, B1800 MA	100 mm	290 kg	B 1.800 x T 700 x H 850 mm	63,9 kg	312187	625,- €	4015613663753

Zubehör

Zwischenboden 1000

- Material: Edelstahl
- Maße: B 980 x T 680 x H 40 mm
- Gewicht: 5,6 kg
- GTIN: 4015613663760

310107

UVP* 125,- €

Zwischenboden 1200

- Material: Edelstahl
- Maße: B 1.180 x T 680 x H 40 mm
- Gewicht: 6,7 kg
- GTIN: 4015613663777

310127

UVP* 135,- €

Zwischenboden 1400

- Material: Edelstahl
- Maße: B 1.380 x T 680 x H 40 mm
- Gewicht: 7,8 kg
- GTIN: 4015613663784

310147

UVP* 159,- €

Zwischenboden 1600

- Material: Edelstahl
- Maße: B 1.580 x T 680 x H 40 mm
- Gewicht: 8,6 kg
- GTIN: 4015613663791

310167

UVP* 179,- €

Zwischenboden 1800

- Material: Edelstahl
- Maße: B 1.780 x T 680 x H 40 mm
- Gewicht: 9,7 kg
- GTIN: 4015613663807

310187

UVP* 198,- €

Lenkrollen 4A für Arbeitstische

- Lenkrollen: 4 Lenkrollen, 2 feststellbar
- Tragfähigkeit max., je: 150 kg
- Maße: B 55 x T 130 x H 160 mm
- Gewicht: 3 kg
- GTIN: 4015613602288



308243

UVP* 209,- €

Arbeitstisch 600, B1000



- Material
- Höhenverstellbar
- Eigenschaften
- Anlieferungszustand
- Auf Anfrage lieferbar

Edelstahl
 850 mm bis 900 mm
 40 mm abgekantet
 Scotch-Brite-Schliff
 Stellfüße aus Vierkantrrohr 40 x 40 mm
 Fest verschweißt
 Sonderanfertigung
 Listenpreis entspricht dem nächst höheren
 Standardmaß

	Aufkantung	Tragfähigkeit gesamt, max.	Maße	Gewicht	Art.-Nr.	UVP*	GTIN
Arbeitstisch 600, B1000	-	430 kg	B 1.000 x T 600 x H 850 mm	28,5 kg	307106	419,- €	4015613599946
Arbeitstisch 600, B1100	-	410 kg	B 1.100 x T 600 x H 850 mm	30 kg	307116	445,- €	4015613599953
Arbeitstisch 600, B1200	-	390 kg	B 1.200 x T 600 x H 850 mm	32 kg	307126	465,- €	4015613599960
Arbeitstisch 600, B1300	-	369 kg	B 1.300 x T 600 x H 850 mm	33,5 kg	307136	485,- €	4015613599984
Arbeitstisch 600, B1400	-	350 kg	B 1.400 x T 600 x H 850 mm	35,5 kg	307146	505,- €	4015613599991
Arbeitstisch 600, B1500	-	330 kg	B 1.500 x T 600 x H 850 mm	36 kg	307156	525,- €	4015613600000
Arbeitstisch 600, B1600	-	311 kg	B 1.600 x T 600 x H 850 mm	38,5 kg	307166	549,- €	4015613600017
Arbeitstisch 600, B1800	-	290 kg	B 1.800 x T 600 x H 850 mm	45 kg	307186	585,- €	4015613530666
Arbeitstisch 600, B2000	-	270 kg	B 2.000 x T 600 x H 850 mm	51 kg	307206	619,- €	4015613600024
Arbeitstisch 600, B1000, MA	40 mm	430 kg	B 1.000 x T 600 x H 850 mm	29,5 kg	308106	459,- €	4015613600123
Arbeitstisch 600, B1100, MA	40 mm	410 kg	B 1.100 x T 600 x H 850 mm	31 kg	308116	479,- €	4015613600130
Arbeitstisch 600, B1200, MA	40 mm	390 kg	B 1.200 x T 600 x H 850 mm	33 kg	308126	505,- €	4015613600147
Arbeitstisch 600, B1300, MA	40 mm	369 kg	B 1.300 x T 600 x H 850 mm	34,5 kg	308136	525,- €	4015613600154
Arbeitstisch 600, B1400, MA	40 mm	350 kg	B 1.400 x T 600 x H 850 mm	36,5 kg	308146	549,- €	4015613600161
Arbeitstisch 600, B1500, MA	40 mm	330 kg	B 1.500 x T 600 x H 850 mm	35,5 kg	308156	579,- €	4015613600178
Arbeitstisch 600, B1600, MA	40 mm	311 kg	B 1.600 x T 600 x H 850 mm	39,5 kg	308166	609,- €	4015613600185
Arbeitstisch 600, B1800, MA	40 mm	290 kg	B 1.800 x T 600 x H 850 mm	46 kg	308186	645,- €	4015613600192
Arbeitstisch 600, B2000, MA	40 mm	270 kg	B 2.000 x T 600 x H 850 mm	52 kg	308206	685,- €	4015613600208

Zubehör

Schublade 1x1/1GN

- Material: Edelstahl
- Norm-Format Schubladen: 1/1 GN
- Eigenschaften: Zum Einbau vor Ort
- Maße: B 400 x T 585 x H 193 mm
- Gewicht: 8,75 kg
- GTIN: 4015613600314



315105

UVP* 249,- €

Schubladenblock 3x1/1GN

- Material: Edelstahl
- Anzahl Schubladen: 3
- Norm-Format Schubladen: 1/1 GN
- Eigenschaften: Zum Einbau vor Ort
- Maße: B 400 x T 585 x H 570 mm
- Gewicht: 23,5 kg
- GTIN: 4015613600321



315306

UVP* 629,- €

Lenkrollen 4A für Arbeitstische

- Lenkrollen: 4 Lenkrollen, 2 feststellbar
- Tragfähigkeit max., je: 150 kg
- Maße: B 55 x T 130 x H 160 mm
- Gewicht: 3 kg
- GTIN: 4015613602288



308243

UVP* 209,- €

Arbeitstisch 700, B1000



- Material
- Höhenverstellbar
- Eigenschaften
- Anlieferungszustand
- Auf Anfrage lieferbar

Edelstahl
850 mm bis 900 mm
40 mm abgekantet
Scotch-Brite-Schliff
Stellfüße aus Vierkantrohr 40 x 40 mm
Fest verschweißt
Sonderanfertigung
Listenpreis entspricht dem nächst höheren Standardmaß

	Aufkantung	Tragfähigkeit gesamt, max.	Maße	Gewicht	Art.-Nr.	UVP*	GTIN
Arbeitstisch 700, B1000	-	445 kg	B 1.000 x T 700 x H 850 mm	29,4 kg	307107	445,- €	4015613600031
Arbeitstisch 700, B1100	-	424 kg	B 1.100 x T 700 x H 850 mm	31 kg	307117	465,- €	4015613600048
Arbeitstisch 700, B1200	-	403 kg	B 1.200 x T 700 x H 850 mm	32 kg	307127	485,- €	4015613600055
Arbeitstisch 700, B1300	-	382 kg	B 1.300 x T 700 x H 850 mm	34,5 kg	307137	509,- €	4015613600062
Arbeitstisch 700, B1400	-	362 kg	B 1.400 x T 700 x H 850 mm	36 kg	307147	525,- €	4015613600079
Arbeitstisch 700, B1500	-	342 kg	B 1.500 x T 700 x H 850 mm	37 kg	307157	549,- €	4015613600086
Arbeitstisch 700, B1600	-	322 kg	B 1.600 x T 700 x H 850 mm	39 kg	307167	569,- €	4015613600093
Arbeitstisch 700, B1800	-	300 kg	B 1.800 x T 700 x H 850 mm	45 kg	307187	615,- €	4015613600109
Arbeitstisch 700, B2000	-	280 kg	B 2.000 x T 700 x H 850 mm	45,5 kg	307207	659,- €	4015613600116
Arbeitstisch 700, B1000, MA	40 mm	445 kg	B 1.000 x T 700 x H 850 mm	30 kg	308107	475,- €	4015613600215
Arbeitstisch 700, B1100, MA	40 mm	424 kg	B 1.100 x T 700 x H 850 mm	32 kg	308117	495,- €	4015613600222
Arbeitstisch 700, B1200, MA	40 mm	403 kg	B 1.200 x T 700 x H 850 mm	33,2 kg	308127	519,- €	4015613600239
Arbeitstisch 700, B1300, MA	40 mm	382 kg	B 1.300 x T 700 x H 850 mm	35,5 kg	308137	555,- €	4015613600246
Arbeitstisch 700, B1400, MA	40 mm	362 kg	B 1.400 x T 700 x H 850 mm	37 kg	308147	575,- €	4015613600253
Arbeitstisch 700, B1500, MA	40 mm	342 kg	B 1.500 x T 700 x H 850 mm	38,5 kg	308157	598,- €	4015613600260
Arbeitstisch 700, B1600, MA	40 mm	322 kg	B 1.600 x T 700 x H 850 mm	45,2 kg	308167	619,- €	4015613600277
Arbeitstisch 700, B1800, MA	40 mm	300 kg	B 1.800 x T 700 x H 850 mm	50,5 kg	308187	679,- €	4015613600284
Arbeitstisch 700, B2000, MA	40 mm	280 kg	B 2.000 x T 700 x H 850 mm	60 kg	308207	719,- €	4015613600291

Zubehör

Schublade 1 x 1/1 GN

- Material: Edelstahl
- Norm-Format Schubladen: 1/1 GN
- Eigenschaften: Zum Einbau vor Ort
- Maße: B 400 x T 685 x H 193 mm
- Gewicht: 9 kg
- GTIN: 4015613606514



315107

UVP* 259,- €

Schubladenblock 3 x 1/1 GN

- Material: Edelstahl
- Anzahl Schubladen: 3
- Norm-Format Schubladen: 1/1 GN
- Eigenschaften: Zum Einbau vor Ort
- Maße: B 400 x T 685 x H 570 mm
- Gewicht: 23,5 kg
- GTIN: 4015613606521



315307

UVP* 669,- €

Lenkrollen 4A für Arbeitstische

- Lenkrollen: 4 Lenkrollen, 2 feststellbar
- Tragfähigkeit max., je: 150 kg
- Maße: B 55 x T 130 x H 160 mm
- Gewicht: 3 kg
- GTIN: 4015613602288



308243

UVP* 209,- €

Hängeschrank offen 400, B1000



- Material
- Höhe Innen
- Zwischenböden höhenverstellbar
- Eigenschaften
- Anlieferungszustand

Edelstahl
580 mm
Ja
Scotch-Brite-Schliff
Fertig montiert

	Maße	Gewicht	Art.-Nr.	UVP*	GTIN
Hängeschrank offen 400, B1000	B 1.000 x T 400 x H 660 mm	17 kg	313105	459,- €	4015613599618
Hängeschrank offen 400, B1200	B 1.200 x T 400 x H 660 mm	20 kg	313125	475,- €	4015613599625
Hängeschrank offen 400, B1400	B 1.400 x T 400 x H 660 mm	23 kg	313145	525,- €	4015613599632
Hängeschrank offen 400, B1600	B 1.600 x T 400 x H 660 mm	25 kg	313165	565,- €	4015613599649
Hängeschrank offen 400, B1800	B 1.800 x T 400 x H 660 mm	27 kg	313185	609,- €	4015613599656
Hängeschrank offen 400, B2000	B 2.000 x T 400 x H 660 mm	33 kg	313205	649,- €	4015613599663

Hängeschrank ST 400, B1200



- Material
- Höhe Innen
- Zwischenböden höhenverstellbar
- Eigenschaften
- Anlieferungszustand

Edelstahl
580 mm
Ja
Schiebetüren schallgedämpft
Scotch-Brite-Schliff
Fertig montiert

	Maße	Gewicht	Art.-Nr.	UVP*	GTIN
Hängeschrank ST 400, B1200	B 1.200 x T 400 x H 660 mm	27 kg	314125	609,- €	4015613599670
Hängeschrank ST 400, B1400	B 1.400 x T 400 x H 660 mm	31 kg	314145	659,- €	4015613599687
Hängeschrank ST 400, B1600	B 1.600 x T 400 x H 660 mm	35 kg	314165	739,- €	4015613599694
Hängeschrank ST 400, B1800	B 1.800 x T 400 x H 660 mm	38 kg	314185	819,- €	4015613599700

Schubladenschrank 700S3



- Material
- Anzahl Schubladen
- Norm-Format Schubladen
- Tiefe GN-Behälter max.
- Tragfähigkeit je Schublade, max
- Höhenverstellbar
- Eigenschaften
- Anlieferungszustand
- Maße

CNS 18/10
3
1/1 GN
150 mm
50 kg
850 mm bis 900 mm
Voll ausziehbar
Fest verschweißt
B 400 x T 700 x H 850 mm



	Aufkantung	Gewicht	Art.-Nr.	UVP*	GTIN
Schubladenschrank 700S3	-	36,8 kg	337307	1.089,- €	4015613671222
Schubladenschrank 700S3A	40 mm	37,2 kg	338307	1.139,- €	4015613671239

Abfalleimerschrank 700A1



- Material
- Abfall-Innenbehälter

CNS 18/10
Edelstahl
Herausnehmbar
Mit seitlichen Griffen
28 Liter
850 mm bis 900 mm
Fest verschweißt
B 400 x T 700 x H 850 mm



- Inhalt
- Höhenverstellbar
- Anlieferungszustand
- Maße

	Aufkantung	Gewicht	Art.-Nr.	UVP*	GTIN
Abfalleimerschrank 700A1	-	28 kg	316347	789,- €	4015613641591
Abfalleimerschrank 700A1 MA	40 mm	28,1 kg	317347	829,- €	4015613699479

Hochschrank 600, B800, 2FT, CNS



- Material
- Anzahl Zwischenböden
- Zwischenböden höhenverstellbar
- Höhenverstellbar
- Türanschlag wechselbar
- Eigenschaften

Edelstahl
3
Ja
1990 mm bis 2055 mm
Nein
Füße aus Vierkantröhr 40 x 40 mm
Regalböden allseitig 40 mm abgekantet und mit Traverse verstärkt
Scotch-Brite-Schliff
Fertig montiert
Sonderanfertigung
Listenpreis entspricht dem nächst höheren Standardmaß

- Anlieferungszustand
- Auf Anfrage lieferbar

	Tür-Art	Tragfähigkeit je Zwischenboden, max.	Maße	Gewicht	Art.-Nr.	UVP*	GTIN
Hochschrank 600, B800, 2FT, CNS	Flügeltür(en)	135 kg	B 800 mm T 600 mm H 2.000 mm	78 kg	386080	1.739,- €	4015613600604
Hochschrank 700, B1000, 2FT, CNS	Flügeltür(en)	130 kg	B 1.000 mm T 700 mm H 2.000 mm	94 kg	387100	1.949,- €	4015613600611
Hochschrank 600, B1200, 2ST, CNS	Schiebetür(en)	115 kg	B 1.200 mm T 600 mm H 2.000 mm	95 kg	398120	1.949,- €	4015613600697
Hochschrank 600, B1400, 2ST, CNS	Schiebetür(en)	100 kg	B 1.400 mm T 600 mm H 2.000 mm	106 kg	398140	2.059,- €	4015613600703
Hochschrank 600, B1600, 2ST, CNS	Schiebetür(en)	85 kg	B 1.600 mm T 600 mm H 2.000 mm	118 kg	398160	2.209,- €	4015613600741
Hochschrank 700, B1400, 2ST, CNS	Schiebetür(en)	100 kg	B 1.400 mm T 700 mm H 2.000 mm	115 kg	399140	2.189,- €	4015613600758
Hochschrank 700, B1600, 2ST, CNS	Schiebetür(en)	85 kg	B 1.600 mm T 700 mm H 2.000 mm	127 kg	399160	2.469,- €	4015613600765

Arbeitsschrank 700, B1000



- Material
- Zwischenböden höhenverstellbar
- Tür-Art
- Höhenverstellbar
- Eigenschaften

- Anlieferungszustand
- Auf Anfrage lieferbar

Edelstahl
 Ja
 Schiebetür(en)
 850 mm bis 900 mm
 40 mm abgekantet
 Füße aus Vierkantrrohr 40 x 40 mm
 Scotch-Brite-Schliff
 Fertig montiert
 Sonderanfertigung
 Listenpreis entspricht dem nächst höheren
 Standardmaß



	Aufkantung	Tragfähigkeit Arbeitsplatte, max.	Maße	Gewicht	Art.-Nr.	UVP*	GTIN
Arbeitsschrank 700, B1000	-	315 kg	B 1.000 x T 700 x H 850 mm	59 kg	337107	1.079,- €	4015613600413
Arbeitsschrank 700, B1200	-	288 kg	B 1.200 x T 700 x H 850 mm	68 kg	337127	1.139,- €	4015613600420
Arbeitsschrank 700, B1400	-	210 kg	B 1.400 x T 700 x H 850 mm	77 kg	337147	1.209,- €	4015613612447
Arbeitsschrank 700, B1600	-	240 kg	B 1.600 x T 700 x H 850 mm	86 kg	337167	1.319,- €	4015613612454
Arbeitsschrank 700, B1800	-	223 kg	B 1.800 x T 700 x H 850 mm	95 kg	337187	1.439,- €	4015613600444
Arbeitsschrank 700, B2000	-	210 kg	B 2.000 x T 700 x H 850 mm	103 kg	337207	1.529,- €	4015613600451
Arbeitsschrank, B1000, MA, ST, ZB	40 mm	315 kg	B 1.000 x T 700 x H 850 mm	59,2 kg	338107	1.119,- €	4015613600468
Arbeitsschrank, B1200, MA, ST, ZB	40 mm	288 kg	B 1.200 x T 700 x H 850 mm	68,3 kg	338127	1.198,- €	4015613595788
Arbeitsschrank, B1400, MA, ST, ZB	40 mm	210 kg	B 1.400 x T 700 x H 850 mm	77,4 kg	338147	1.269,- €	4015613612461
Arbeitsschrank, B1600, MA, ST, ZB	40 mm	240 kg	B 1.600 x T 700 x H 850 mm	86,6 kg	338167	1.389,- €	4015613612478
Arbeitsschrank, B1800, MA, ST, ZB	40 mm	223 kg	B 1.800 x T 700 x H 850 mm	95,7 kg	338187	1.519,- €	4015613600482
Arbeitsschrank, B2000, MA, ST, ZB	40 mm	210 kg	B 2.000 x T 700 x H 850 mm	103,8 kg	338207	1.598,- €	4015613600499

Zubehör

Lenkrollen 4AW

- Lenkrollen: 4 Lenkrollen, 2 feststellbar
- Tragfähigkeit max., je: 150 kg
- Maße: B 75 x T 140 x H 160 mm
- Gewicht: 2,6 kg
- GTIN: 4015613600307



308242

UVP* 209,- €

Edelstahl-Polierspray 500ml DS

- Inhalt / Dose: 500 ml
- Maße: B 68 x T 68 x H 237 mm
- Gewicht: 0,45 kg
- Bestmengenheit:
1 Karton à 12 Dosen
- GTIN: 4015613584454
- Mindestbestellmenge: 2 Kartons











173031

UVP* 225,- €

Wärmeschrank 700, B1000





► Lenkrollen 4AW - Art.-Nr. 308242
Katalogseite 278

-  • Material: Edelstahl
-  • Anzahl Zwischenböden: 1
-  • Zwischenböden höhenverstellbar: Nein
-  • Temperaturbereich: 20 °C bis 80 °C
-  • Anzahl Türen: 2
-  • Tür-Art: Schiebetür(en)
-  • Höhenverstellbar: Einseitig
-  • Eigenschaften: 850 mm bis 900 mm
40 mm abgekantet
Füße aus Vierkantröhr 40 x 40 mm
Scotch-Brite-Schliff
- Anlieferungszustand: Fertig montiert
- Auf Anfrage lieferbar: Sonderanfertigung
- Anschlusswert: Listenpreis entspricht dem nächst höheren Standardmaß
2 kW | 230 V | 50/60 Hz

	Aufkantung	Maße	Gewicht	Art.-Nr.	UVP*	GTIN
Wärmeschrank 700, B1000	-	B 1.000 x T 700 x H 850 mm	69 kg	347107	1.609,- €	4015613600505
Wärmeschrank 700, B1200	-	B 1.200 x T 700 x H 850 mm	77 kg	347127	1.679,- €	4015613600512
Wärmeschrank 700, B1400	-	B 1.400 x T 700 x H 850 mm	86 kg	347147	1.749,- €	4015613612485
Wärmeschrank 700, B1600	-	B 1.600 x T 700 x H 850 mm	95 kg	347167	1.859,- €	4015613600529
Wärmeschrank 700, B1800	-	B 1.800 x T 700 x H 850 mm	104 kg	347187	1.959,- €	4015613600536
Wärmeschrank 700, B2000	-	B 2.000 x T 700 x H 850 mm	112 kg	347207	2.069,- €	4015613600543
Wärmeschrank 700, B1000, MA	40 mm	B 1.000 x T 700 x H 850 mm	69,2 kg	348107	1.649,- €	4015613600550
Wärmeschrank 700, B1200, MA	40 mm	B 1.200 x T 700 x H 850 mm	77,3 kg	348127	1.719,- €	4015613600567
Wärmeschrank 700, B1400, MA	40 mm	B 1.400 x T 700 x H 850 mm	86,4 kg	348147	1.779,- €	4015613612492
Wärmeschrank 700, B1600, MA	40 mm	B 1.600 x T 700 x H 850 mm	95,5 kg	348167	1.879,- €	4015613600574
Wärmeschrank 700, B1800, MA	40 mm	B 1.800 x T 700 x H 850 mm	104,6 kg	348187	1.998,- €	4015613600581
Wärmeschrank 700, B2000, MA	40 mm	B 2.000 x T 700 x H 850 mm	112,7 kg	348207	2.149,- €	4015613600598

Wärmeschrank 700-4T 1000



-  • Anzahl Türen: 4
-  • Tür-Art: Schiebetür(en)
-  • Höhenverstellbar: Beidseitig



	Aufkantung	Maße	Gewicht	Art.-Nr.	UVP*	GTIN
Wärmeschrank 700-4T 1000	-	B 1.000 x T 700 x H 850 mm	71 kg	346107	1.649,- €	4015613736068
Wärmeschrank 700-4T 1200	-	B 1.200 x T 700 x H 850 mm	84 kg	346127	1.709,- €	4015613722009
Wärmeschrank 700-4T 1400	-	B 1.400 x T 700 x H 850 mm	92 kg	346147	1.759,- €	4015613736075
Wärmeschrank 700-4T 1600	-	B 1.600 x T 700 x H 850 mm	103 kg	346167	1.809,- €	4015613736082
Wärmeschrank 700-4T 1800	-	B 1.800 x T 700 x H 850 mm	113 kg	346187	2.009,- €	4015613736099
Wärmeschrank 700-4T 2000	-	B 2.000 x T 700 x H 850 mm	125 kg	346207	2.198,- €	4015613736105

Spülen / Spülcenter



Handwaschbecken W10-KB Plus

401621

UVP* 355,- €

GTIN 4015613673523



Hygienisch und unkompliziert – Beste hygienische Voraussetzungen bietet das Handwaschbecken W10-KB Plus mit praktischer Kniebedienung und integriertem Seifenspender.

- | | |
|------------------------------------|---|
| • Material | Chromnickelstahl |
| • Typ | Wandmontage |
| • Durchmesser Becken | 350 mm |
| • Höhe Becken | 170 mm |
| • Beckeninhalt | 13,5 Liter |
| • Mit Kniebedienung | Ja |
| • Wasserausgabe über Kniebedienung | Ca. 15 Sekunden |
| • Spültischarmatur | Schwenkarmatur 140 mm |
| • Wasseranschluss | Kalt- und/oder Warmwasseranschluss 1/2" |
| • Wasserablauf | 1 1/4" |
| • Aufkantung | 345 mm |
| • Mit Seifenspender | Ja |
| • Seifenspender | Material: Kunststoff
Füllmenge: 300 ml |
| • Maße | B 400 x T 404 x H 577 mm |
| • Gewicht | 7,1 kg |



Handwasch-Ausgußbecken

401618

UVP* 569,- €

GTIN 4015613428635



- | | |
|--------------------|--------------------------|
| • Material | Edelstahl |
| • Maße Becken | B 370 x T 280 x H 120 mm |
| • Beckeninhalt | 12,4 Liter |
| • Maße Ausguss | B 405 x T 340 x H 170 mm |
| • Inhalt Ausguss | 23,4 Liter |
| • Spültischarmatur | Mischbatterie 1/2" |
| • Inklusive | 1 Klapprost
1 Siphon |
| • Maße | B 510 x T 700 x H 850 mm |
| • Gewicht | 18,8 kg |

Spüle mit 1 Becken

306380

UVP* 689,- €

GTIN 4015613615868



- Material: Edelstahl
- Aufkantung: 40 mm
- Anzahl Becken: 1
- Maße Becken: B 340 x T 400 x H 250 mm
- Beckeninhalt: 34 Liter
- Wasserablauf: 1 1/2"
- Höhenverstellbar: 850 mm bis 900 mm
- Eigenschaften: 40 mm abgekantet
Füße aus Vierkantrohr 40 x 40 mm
Scotch-Brite-Schliff
Modell mit einer Bautiefe von 600 mm
- Auf Anfrage lieferbar
- Maße: B 500 x T 700 x H 850 mm
- Gewicht: 14,4 kg

Spüle 700, B1200, Becken LI



- Material: Edelstahl
- Aufkantung: 40 mm
- Anzahl Becken: 1
- Maße Becken: B 500 x T 500 x H 250 mm
- Beckeninhalt: 62 Liter
- Wasserablauf: 1 1/2"
- Höhenverstellbar: 850 mm bis 900 mm
- Eigenschaften: 40 mm abgekantet
Füße aus Vierkantrohr 40 x 40 mm
Scotch-Brite-Schliff
Modell mit einer Bautiefe von 600 mm
- Auf Anfrage lieferbar

	Abtropffläche	Maße	Gewicht	Art.-Nr.	UVP*	GTIN
Spüle 700, B1200, Becken LI	Rechts	B 1.200 x T 700 x H 850 mm	33,2 kg	306320	898,- €	4015613600772
Spüle 700, B 1200, Becken RE	Links	B 1.200 x T 700 x H 850 mm	33,2 kg	306620	898,- €	4015613600789
Spüle 700, B1400, Becken LI	Rechts	B 1.400 x T 700 x H 850 mm	38 kg	306330	989,- €	4015613600796
Spüle 700, B1400, Becken RE	Links	B 1.400 x T 700 x H 850 mm	38 kg	306630	989,- €	4015613600802

Spüle 700, B 1600, 2 Becken LI

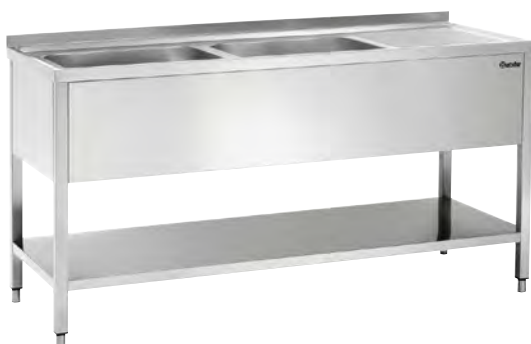

- Material: Edelstahl
- Aufkantung: 40 mm
- Anzahl Becken: 2
- Maße Becken: B 500 x T 500 x H 250 mm
- Beckeninhalt: 62 Liter
- Wasserablauf: 1 1/2"
- Höhenverstellbar: 850 mm bis 900 mm
- Eigenschaften: 40 mm abgekantet
Füße aus Vierkantrohr 40 x 40 mm
Scotch-Brite-Schliff
Modell mit einer Bautiefe von 600 mm
- Auf Anfrage lieferbar

	Abtropffläche	Maße	Gewicht	Art.-Nr.	UVP*	GTIN
Spüle 700, B 1600, 2 Becken LI	Rechts	B 1.600 x T 700 x H 850 mm	49 kg	306300	1.289,- €	4015613600819
Spüle 700, B 1600, 2 Becken RE	Links	B 1.600 x T 700 x H 850 mm	49 kg	306600	1.289,- €	4015613600826
Spüle 700, B 1800, 2 Becken LI	Rechts	B 1.800 x T 700 x H 850 mm	54 kg	306310	1.359,- €	4015613600833
Spüle 700, B 1800, 2 Becken RE	Links	B 1.800 x T 700 x H 850 mm	54 kg	306610	1.359,- €	4015613600840

Spülcenter 700, B1200 Becken LI



- Material: Edelstahl
- Aufkantung: 40 mm
- Anzahl Becken: 1
- Maße Becken: B 400 x T 500 x H 250 mm
- Beckeninhalt: 50 Liter
- Wasserablauf: 1 1/2"
- Höhenverstellbar: 850 mm bis 900 mm
- Eigenschaften: 40 mm abgekantet
Einbau von Spülmaschinen unter Abtropffläche möglich
Füße aus Vierkantrohr 40 x 40 mm
Scotch-Brite-Schliff
Modell mit einer Bautiefe von 600 mm
- Auf Anfrage lieferbar
- Maße: B 1.200 x T 700 x H 850 mm
- Gewicht: 26,8 kg

	Abtropffläche	Art.-Nr.	UVP*	GTIN
Spülcenter 700, B1200 Becken LI	Rechts	306340	949,- €	4015613600857
Spülcenter 700, B1200 Becken RE	Links	306640	949,- €	4015613600864

Spülcenter 700, B1600 2 Becken LI



- Material: Edelstahl
- Aufkantung: 40 mm
- Anzahl Becken: 2
- Wasserablauf: 1 1/2"
- Höhenverstellbar: 850 mm bis 900 mm
- Eigenschaften: 40 mm abgekantet
Einbau von Spülmaschinen unter Abtropffläche möglich
Füße aus Vierkantrohr 40 x 40 mm
Scotch-Brite-Schliff
Modell mit einer Bautiefe von 600 mm
- Auf Anfrage lieferbar

	Maße Becken	Beckeninhalt	Abtropffläche	Maße	Gewicht	Art.-Nr.	UVP*	GTIN
Spülcenter 700, B1600 2 Becken LI	B 400 mm T 500 mm H 250 mm	50 Liter	Rechts	B 1.600 mm T 700 mm H 850 mm	41 kg	306350	1.229,- €	4015613600871
Spülcenter 700, B1600 2 Becken RE	B 400 mm T 500 mm H 250 mm	50 Liter	Links	B 1.600 mm T 700 mm H 850 mm	41 kg	306650	1.229,- €	4015613600888
Spülcenter 700, B1800 2 Becken LI	B 500 mm T 500 mm H 250 mm	62 Liter	Rechts	B 1.800 mm T 700 mm H 850 mm	45 kg	306360	1.289,- €	4015613600895
Spülcenter 700, B1800 2 Becken RE	B 500 mm T 500 mm H 250 mm	62 Liter	Links	B 1.800 mm T 700 mm H 850 mm	45 kg	306660	1.289,- €	4015613600901

Zubehör

Standrohr 44/247

- Maße: B 44 x T 44 x H 247 mm
- Gewicht: 0,24 kg
- GTIN: 4015613721354

306552

UVP* 65,- €

Novy Dunstabzugshaube, B600, CNS



- Material
- Material Filter
- Flamschutzfilter
- Regulierung Gebläse
- Beleuchtung
- Inklusive

CNS 18/10
Aluminium
Typ B
3-stufig
Ja
Separat schaltbar
Befestigungsmaterial

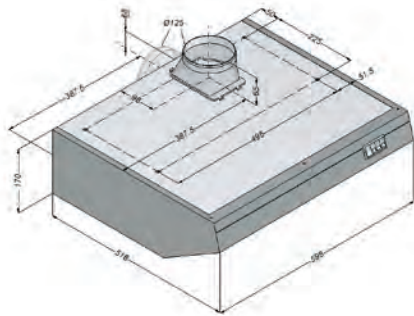

Novy Dunstabzugshaube, B600, CNS

- Anzahl Filter 1
- Anzahl Gebläsemotoren/ Abluftausgänge 1
- Motorleistung 0 m³/h bis 350 m³/h
- Lampen (Anzahl + Watt) 1 x 15 W
- Anschlusswert 0,08 kW | 230 V | 50 Hz
- Maße B 600 x T 520 x H 170 mm
- Gewicht 13 kg
- GTIN 4015613119243

100060

UVP* 809,- €

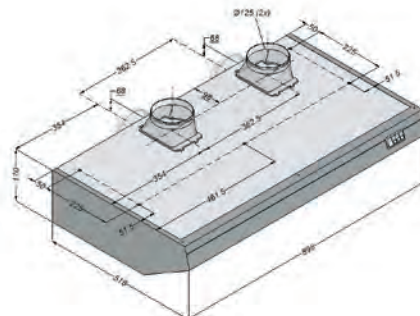

Novy Dunstabzugshaube, B900, CNS

- Anzahl Filter 2
- Anzahl Gebläsemotoren/ Abluftausgänge 2
- Motorleistung 0 m³/h bis 700 m³/h
- Lampen (Anzahl + Watt) 1 x 18 W
- Anschlusswert 0,16 kW | 230 V | 50 Hz
- Maße B 900 x T 520 x H 170 mm
- Gewicht 20,2 kg
- GTIN 4015613119298

100090

UVP* 1.459,- €

Novy Dunstabzugshaube, B1000, CNS

- Anzahl Filter 2
- Anzahl Gebläsemotoren/ Abluftausgänge 2
- Motorleistung 0 m³/h bis 700 m³/h
- Lampen (Anzahl + Watt) 1 x 18 W
- Anschlusswert 0,16 kW | 230 V | 50 Hz
- Maße B 1.000 x T 520 x H 170 mm
- Gewicht 21,1 kg
- GTIN 4015613119311

100100

UVP* 1.529,- €

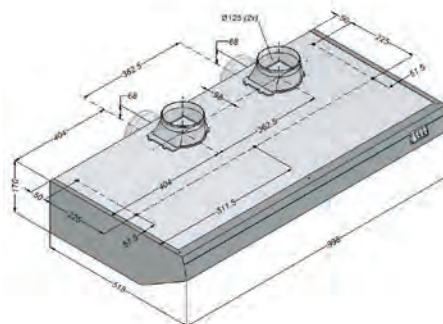

Zubehör

Stützen zu Hauben 900 und 1000 mm

- Material: Metall, Verzinkt
- Eigenschaften: Verbindung von zwei Ausgängen (Ø 125 mm) auf einen Ausgang (Ø 150 mm)
- Maße: B 300 x T 150 x H 250 mm
- Gewicht: 1,38 kg
- GTIN: 4015613119342

100103

UVP* 155,- €

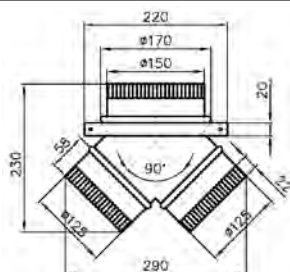

Wandhaube 700, B1000



- Material
 - Material Filter
 - Flammenschutzfilter
 - Beleuchtung
 - Eigenschaften
- Anschlusswert
 - Auf Anfrage lieferbar

CNS 18/10
 CNS 18/10
 Typ A
 Ja
 Beleuchtung blendfrei eingebaut mit Fettschutzabdeckung
 Filterträger mit zusätzlichem Fettauffangkanal
 230 V | 50-60 Hz
 Deckenhauben
 Wandhauben Serie 1100
 Weitere Größen

	Anzahl Filter	Lampen (Anzahl + Watt)	Anschlusswert	Maße	Gewicht	Art.-Nr.	UVP*	GTIN
Wandhaube 700, B1000	2	1 x 18 W	0,018 kW	B 1.000 x T 700 x H 450 mm	23 kg	258100	1.039,- €	4015613600987
Wandhaube 700, B1200	2	1 x 18 W	0,018 kW	B 1.200 x T 700 x H 450 mm	27 kg	258120	1.109,- €	4015613600994
Wandhaube 700, B1400	2	1 x 36 W	0,036 kW	B 1.400 x T 700 x H 450 mm	31 kg	258140	1.189,- €	4015613601007
Wandhaube 700, B1600	3	1 x 36 W	0,036 kW	B 1.600 x T 700 x H 450 mm	33 kg	258160	1.269,- €	4015613601014
Wandhaube 700, B1800	3	1 x 36 W	0,036 kW	B 1.800 x T 700 x H 450 mm	36 kg	258180	1.409,- €	4015613601021
Wandhaube 700, B2000	4	1 x 58 W	0,058 kW	B 2.000 x T 700 x H 450 mm	40 kg	258200	1.569,- €	4015613601038
Wandhaube 900, B1000	2	1 x 18 W	0,018 kW	B 1.000 x T 900 x H 450 mm	28 kg	265100	1.079,- €	4015613601120
Wandhaube 900, B1200	2	1 x 18 W	0,018 kW	B 1.200 x T 900 x H 450 mm	30 kg	265120	1.159,- €	4015613601137
Wandhaube 900, B1400	2	1 x 36 W	0,036 kW	B 1.400 x T 900 x H 450 mm	32 kg	265140	1.225,- €	4015613601144
Wandhaube 900, B1600	3	1 x 36 W	0,036 kW	B 1.600 x T 900 x H 450 mm	35 kg	265160	1.298,- €	4015613601151
Wandhaube 900, B1700	3	1 x 36 W	0,036 kW	B 1.700 x T 900 x H 450 mm	35 kg	265170	1.389,- €	4015613692593
Wandhaube 900, B1800	3	1 x 36 W	0,036 kW	B 1.800 x T 900 x H 450 mm	38 kg	265180	1.469,- €	4015613601168
Wandhaube 900, B2000	4	1 x 58 W	0,058 kW	B 2.000 x T 900 x H 450 mm	41 kg	265200	1.519,- €	4015613601175
Wandhaube 900, B2200	4	1 x 58 W	0,058 kW	B 2.200 x T 900 x H 450 mm	45 kg	265220	1.709,- €	4015613601182

Wandhaube 700 mit Motor, B1000



- Material

CNS 18/10



- Material Filter

CNS 18/10



- Flammschutzfilter

Typ A

- Ausschnitt für den Motor

232 x 208 mm

- Motorleistung

184 W

- Anzahl Gebläsemotoren/Abluftausgänge

1

- Regulierung Gebläse

Über externen Regler

- Beleuchtung

Ja

- Eigenschaften

Beleuchtung blendfrei eingebaut mit

Fettschutzabdeckung

Filterträger mit zusätzlichem

Fettauffangkanal

- Anschlusswert

230 V | 50-60 Hz

- Wichtiger Hinweis

Inbetriebnahme nur mit zusätzlichem Regler möglich

- Auf Anfrage lieferbar

Deckenhauben

Weitere Größen

Wandhauben Serie 1100

	Anzahl Filter	Lampen (Anzahl + Watt)	Anschlusswert	Maße	Gewicht	Art.-Nr.	UVP*	GTIN
Wandhaube 700 mit Motor, B1000	2	1 x 18 W	0,202 kW	B 1.000 x T 700 x H 450 mm	25 kg	257100	1.569,- €	4015613607115
Wandhaube 700 mit Motor, B1200	2	1 x 18 W	0,202 kW	B 1.200 x T 700 x H 450 mm	35 kg	257120	1.629,- €	4015613673509
Wandhaube 700 mit Motor, B1300	2	1 x 18 W	0,202 kW	B 1.300 x T 700 x H 450 mm	35 kg	257130	1.669,- €	4015613600918
Wandhaube 700 mit Motor, B1400	2	1 x 18 W	0,202 kW	B 1.400 x T 700 x H 450 mm	37 kg	257140	1.698,- €	4015613600925
Wandhaube 700 mit Motor, B1500	2	1 x 18 W	0,202 kW	B 1.500 x T 700 x H 450 mm	39 kg	257150	1.739,- €	4015613600932
Wandhaube 700 mit Motor, B1600	3	1 x 18 W	0,202 kW	B 1.600 x T 700 x H 450 mm	41 kg	257160	1.789,- €	4015613600949
Wandhaube 700 mit Motor, B1700	3	1 x 18 W	0,202 kW	B 1.700 x T 700 x H 450 mm	42 kg	257170	1.859,- €	4015613600956
Wandhaube 700 mit Motor, B1800	3	1 x 18 W	0,202 kW	B 1.800 x T 700 x H 450 mm	43 kg	257180	1.919,- €	4015613600963
Wandhaube 700 mit Motor, B2000	4	1 x 36 W	0,22 kW	B 2.000 x T 700 x H 450 mm	47 kg	257200	2.049,- €	4015613600970
Wandhaube 900 mit Motor, B1300	2	1 x 18 W	0,202 kW	B 1.300 x T 900 x H 450 mm	37 kg	264130	1.709,- €	4015613601045
Wandhaube 900 mit Motor, B1400	2	1 x 18 W	0,202 kW	B 1.400 x T 900 x H 450 mm	39 kg	264140	1.759,- €	4015613601052
Wandhaube 900 mit Motor, B1500	2	1 x 18 W	0,202 kW	B 1.500 x T 900 x H 450 mm	41 kg	264150	1.798,- €	4015613601069
Wandhaube 900 mit Motor, B1600	3	1 x 18 W	0,202 kW	B 1.600 x T 900 x H 450 mm	42 kg	264160	1.829,- €	4015613601076
Wandhaube 900 mit Motor, B1700	3	1 x 18 W	0,202 kW	B 1.700 x T 900 x H 450 mm	44 kg	264170	1.898,- €	4015613601083
Wandhaube 900 mit Motor, B1800	3	1 x 18 W	0,202 kW	B 1.800 x T 900 x H 450 mm	45 kg	264180	1.998,- €	4015613601090
Wandhaube 900 mit Motor, B2000	4	1 x 36 W	0,22 kW	B 2.000 x T 900 x H 450 mm	49 kg	264200	2.189,- €	4015613601106
Wandhaube 900 mit Motor, B2200	4	1 x 36 W	0,22 kW	B 2.200 x T 900 x H 450 mm	52 kg	264220	2.329,- €	4015613601113

Zubehör

Regler, Stufenlos regelbar

- Material: Kunststoff
- Ausgelegt für: Dunstabzugshauben mit 1 Phase
- Maße: B 130 x T 90 x H 75 mm
- Gewicht: 0,2 kg
- GTIN: 4015613603056



220110

UVP* 179,- €

Terrassenheizer



Heizstrahler W2000 E

825215

UVP* 229,- €

GTIN 4015613651415



Die ideale Wärmequelle für den Innen- und Außenbereich. Mit einer hohen Strahlkraft erzeugt die Infrarot-Heizröhre eine sofortige sowie angenehme Wärme.



- Material
- Wärmequelle

Aluminium
Infrarot-Heizröhre(n)



- Heizröhren
- Heizradius
- Kabel

1 x 2 kW
2 m
Ausgang hinten am Strahler
Länge 1,7 Meter

- Inklusive

1 Fernbedienung
1 Wandhalterung für eine flexible Montage:
bis 90° drehbar, bis 90° neigbar

- Anschlusswert
- Maße
- Gewicht

2 kW | 230 V | 50/60 Hz
B 615 x T 60 x H 100 mm
1,6 kg

Infrarot-Heizröhre 2000 W

- Heizleistung: 2000 W
- Maße: B 12 x T 340 x H 12 mm
- Gewicht: 0,06 kg
- GTIN: 4015613665955

825219

UVP* 31,- €

Heizstrahler W3000 E

825214

UVP* 339,- €

GTIN 4015613639086



- Material
- Wärmequelle
- Heizröhren
- Anzahl Heizstufen
- Kabel

Aluminium
Infrarot-Heizröhre(n)
2 x 1,5 kW



- Inklusive

Ausgang hinten am Strahler
Länge 1,8 Meter

- Anschlusswert
- Maße
- Gewicht

1 Fernbedienung
1 Wandhalterung für eine einfache
Montage: bis 90° neigbar
3 kW | 230 V | 50/60 Hz
B 1.050 x T 200 x H 100 mm
2,2 kg

Infrarot-Heizröhre 1500 W, rechts

- Heizleistung: 1500 W
- Maße: B 12 x T 340 x H 12 mm
- Gewicht: 0,08 kg
- GTIN: 4015613660219

825217

UVP* 31,- €

Infrarot-Heizröhre 1500 W, links

- Heizleistung: 1500 W
- Maße: B 12 x T 340 x H 12 mm
- Gewicht: 0,06 kg
- GTIN: 4015613660226

825218

UVP* 31,- €

Heizstrahler-Halterung W3000

- Material: Stahl, Lackiert
- Wichtiger Hinweis: Nur für waagerechte Montage geeignet
- Maße: B 182 x T 60 x H 56 mm
- Gewicht: 0,51 kg
- GTIN: 4015613693101



825222

UVP* 23,- €

Heizstrahler ST2000 E

825207

UVP* 98,- €

GTIN 4015613500249



- Wärmequelle
- Heizröhren
- Anzahl Heizstufen
- Kabel
- Höhenverstellbar
- Anschlusswert
- Maße
- Gewicht

Quartz-Heizstrahler
1 x 2 kW
3
Ausgang oben am Strahler
Länge ca. 7 Meter
1800 mm bis 2100 mm
2 kW | 230 V | 50 Hz
B 550 x T 500 x H 2.100 mm
8,8 kg

Heizstrahler ST3000 3-E360

825223

UVP* 498,- €

GTIN 4015613694795

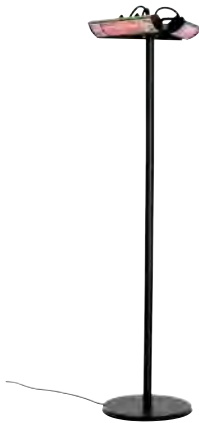

- Material
- Wärmequelle
- Heizröhren
- Heizradius
- Anzahl Heizstufen
- Kabel
- Inklusive
- Anschlusswert
- Maße
- Gewicht

Aluminium
Stahl
Infrarot-Heizröhre(n)
3 x 1 kW
12 m
1
Ausgang am Sockel
Länge: 1,85 m
1 Fernbedienung
3 kW | 230 V | 50/60 Hz
B 610 x T 610 x H 2.100 mm
19,6 kg

Infrarot-Heizröhre 1000W

- Heizleistung: 1000 W
- Maße: B 12 x T 12 x H 345 mm
- Gewicht: 0,05 kg
- GTIN: 4015613717142

825226

UVP* 31,- €

Heizstrahler ST13500 G

825131

UVP* 319,- €

GTIN 4015613457970



- Material
- Wärmequelle
- Gas-Art
- Zünd-Art
- Zündsicherung
- Durchmesser Aluminiumreflektor
- Eigenschaften
- Nicht im Lieferumfang enthalten
- Anschlusswert
- Maße
- Gewicht

Edelstahl
Gasflamme
Flüssiggas
Piezo-Zündung
Ja
780 mm
Fahrbar
Anschlussgarnitur
13,5 kW
B 780 x T 780 x H 2.220 mm
18 kg

Gas-Anschluss-Set, nur Außenbereich

- Set bestehend aus: 1 Niederdruckregler, 1 Schlauch, 1 Schlauchbruchsicherung
- Wichtiger Hinweis:
Nur für den Außeneinsatz geeignet
- Maße: B 64 x T 180 x H 35 mm
- Gewicht: 1,5 kg
- GTIN: 4015613419015



825152

UVP* 98,- €

Multi-Tisch 1830-W

601179

UVP* 125,- €

GTIN 4015613649535

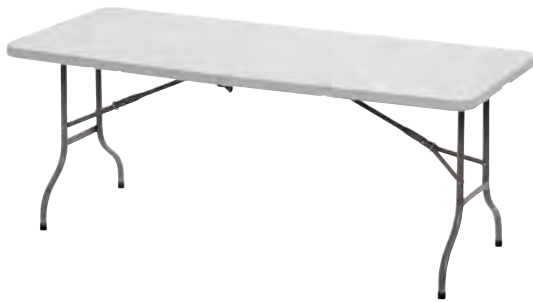

- Material
- Material Füße

Kunststoff HDPE
Stahl, lackiert
Pulverbeschichtet
Gummi
150 kg
B 1.830 x T 760 x H 740 mm
14,7 kg



Bankett-Husse 1830-W

- Material: Polyester 90 %, Elastan 10 %
- Waschbar: Bis 40 °C
- Maße: B 1.830 x T 760 x H 730 mm
- Gewicht: 0,08 kg
- GTIN: 4015613697734

601196

UVP* 61,- €



Multi-Bank 1820-W

601180

UVP* 65,- €

GTIN 4015613649559



- Material
- Material Füße

Kunststoff HDPE
Stahl, lackiert
Pulverbeschichtet
Gummi
300 kg
B 1.820 x T 280 x H 435 mm
7,6 kg



Zubehör

Hussen-Set Multi 1830-W

- Set bestehend aus: 1 Tisch-Husse, 2 Bank-Hussen
- Material: Polyester 90 %, Elastan 10 %
- Ausgelegt für: Tische und Bänke, 4-beinig, Fuß-Durchmesser Tisch, max.: 25 mm, Tischhöhe max.: 730 mm, Tischplatten-Maße, max.: 1830 x 760 mm, Fuß-Maße Bank, max.: 260 x 50 mm, Bankhöhe, max.: 440 mm, Sitzflächen-Maße, max.: 1840 x 295 mm
- Waschbar: Bis 40 °C
- Maße: B 1.850 x T 290 x H 440 mm
- Gewicht: 1,4 kg
- GTIN: 4015613697741

601197

UVP* 93,- €



Party - Stehtisch, zusammenklappbar

601177

UVP* 135,- €

GTIN 4015613505268



- Material: Polyethylen
- Material Füße: Verchromt
- Durchmesser Tischplatte: 700 mm
- Höhe Tischplatte: 675 mm
- Maße: 1.170 mm
- Gewicht: B 700 x T 700 x H 1.170 mm
- Gewicht: 9 kg



Stehtisch-Hussen-Set 700

- Set bestehend aus: Schonbezug für Tischplatte, Stehtisch-Husse
- Material: Micropolyester 90 %, Elastan 10 %
- Waschbar: Bis 40 °C
- Maße: B 700 x T 700 x H 1.170 mm
- Gewicht: 0,41 kg
- GTIN: 4015613673448



601168

UVP* 41,- €

Hussen-Schonbezug 700

- Material: Micropolyester 90 %, Elastan 10 %
- Waschbar: Bis 40 °C
- Maße: B 700 x T 700 x H 50 mm
- Gewicht: 0,08 kg
- GTIN: 4015613673455



601169

UVP* 16,- €

Wandascher, schwarz

- Material: Stahlblech, Lackiert
- Inhalt: 1 Liter
- Ausführung: Wandmontage
- Abschließbar: Ja
- Eigenschaften: Einfache Entleerung über die Frontklappe
- Maße: B 160 x T 90 x H 200 mm
- Gewicht: 1,1 kg
- GTIN: 4015613470542



860000

UVP* 23,50 €

Wandascher, silber

- Material: Edelstahl
- Inhalt: 6,5 Liter
- Ausführung: Wandmontage
- Eigenschaften: Einfache Entleerung über die Frontklappe
- Maße: B 280 x T 140 x H 373 mm
- Gewicht: 2,8 kg
- GTIN: 4015613470559



860001

UVP* 85,- €

Standascher, silber

- Material: Edelstahl
- Inhalt: 5,5 Liter
- Abschließbar: Ja
- Eigenschaften: Einfache Entleerung über die Frontklappe
- Maße: B 240 x T 240 x H 870 mm
- Gewicht: 8,5 kg
- GTIN: 4015613470566



860002

UVP* 198,- €

Plakatständer A1

- Material: Aluminium, Kunststoff
- Material Füße: Kunststoff
- Plakatgröße max.: DIN A1 (594 x 841 mm)
- Maße Sichtfläche: 570 x 820 mm
- Beidseitig bestückbar: Ja
- Einsetzbar im: Innen- und geschützten Außenbereich
- Maße: B 640 x T 560 x H 1.030 mm
- Gewicht: 4,8 kg
- GTIN: 4015613804415



181134

UVP* 159,- €

Menütafel "Bartscher Bistro"

- Material: Echtholz
- Maße Beschriftungsfläche: B 530 x H 795 mm
- Beidseitig beschreibbar: Ja
- Eigenschaften: Beschreibbar mit Kreide/ Kreidemarkern (nicht im Lieferumfang enthalten), Beschriftungsfläche: HDF-Platte, UV-Lack beschichtet, Holz aus nachhaltigem Anbau
- Anlieferungszustand: Fertig montiert
- Maße: B 660 x T 565 x H 1.210 mm
- Gewicht: 7,4 kg
- GTIN: 4015613610559



181137

UVP* 169,- €



TRANSPORT | LAGERUNG

Clevere Logistik spart Zeit:

Je nach Modell bieten die stabilen Wagen sichere Vorrichtungen für Tablett, GN-Behälter oder Bäckereinorm-Bleche. Sie sind vielseitig einsetzbar und lassen sich dank gepufferter Gummirollen bequem und leise bewegen.



Ob To-Go, im Außer-Haus-Geschäft oder beim Catering: Warme oder kalte Speisen sind versiegelt bestens für den Transport gerüstet und vor Viren geschützt. Kein Verschütten, kein Vermischen einzelner Komponenten – Das bedeutet mehr Hygiene, Sauberkeit und Frische bei Transport aber auch Lagerung.



- Siegeltemperatur max. 150 °C
- Aufheizzeit 7 - 8 Minuten
- Schalengröße max. B 180 x T 225 x H 50 mm
- Folienbreite max. 185 mm
- Länge Kabel 1,5 m
- Anschlusswert 0,7 kW | 230 V | 50 Hz
- Maße B 240 x T 570 x H 275 mm
- Gewicht 12,03 kg

Zubehör

Siegelrahmen 23180-1

- Material: Aluminium
- Ausgelegt für: Menüschalen 23180-1
- Maße: B 233 x T 220 x H 15 mm
- Gewicht: 0,46 kg
- GTIN: 4015613767802



300801

UVP* 145,- €

Siegelrahmen 23180-2

- Material: Aluminium
- Ausgelegt für: Menüschalen 23180-2
- Maße: B 233 x T 220 x H 15 mm
- Gewicht: 0,5 kg
- GTIN: 4015613767819



300802

UVP* 155,- €

Siegelrahmen 23180-3

- Material: Aluminium
- Ausgelegt für: Menüschalen 23180-3
- Maße: B 233 x T 220 x H 15 mm
- Gewicht: 0,54 kg
- GTIN: 4015613767826



300803

UVP* 165,- €

Menüschale 23180-1

- Bestellmengeneinheit: 50 Stück
- Material: Polypropylen
- Füllmenge max.: 1400 ml
- Ausgelegt für: Warme und kalte Speisen
- Mikrowellengeeignet: Ja
- Maße: B 180 x T 225 x H 50 mm
- Gewicht: 1 kg
- GTIN: 4015613767840



300804

UVP* 15,50 €

Menüschale 23180-2

- Bestellmengeneinheit: 50 Stück
- Material: Polypropylen
- Füllmenge max.: 1070 ml (490 ml, 580 ml)
- Ausgelegt für: Warme und kalte Speisen
- Mikrowellengeeignet: Ja
- Maße: B 180 x T 225 x H 50 mm
- Gewicht: 1,1 kg
- GTIN: 4015613767833



300805

UVP* 15,50 €

Menüschale 23180-3

- Bestellmengeneinheit: 50 Stück
- Material: Polypropylen
- Füllmenge max.: 980 ml (210 ml, 300 ml, 470 ml)
- Ausgelegt für: Warme und kalte Speisen
- Mikrowellengeeignet: Ja
- Maße: B 180 x T 225 x H 50 mm
- Gewicht: 1 kg
- GTIN: 4015613767857



300806

UVP* 15,50 €

Siegelfolie 23180

- Set bestehend aus: 2 Rollen
- Material: Kunststoff (PET), Kunststoff (LDPE)
- Ausgelegt für: Warme und kalte Speisen
- Breite Rolle: 18,5 cm
- Länge Rolle: 250 m
- Folienstärke: 0,1 cm
- Maße: B 161 x T 161 x H 186 mm
- Gewicht: 2,83 kg
- GTIN: 4015613767864



300807

UVP* 109,- €



Thermo Transportbehälter 20L, CNS



- Inhalt
- Temperaturverlust / Stunde ca.
- Doppelwandig
- Druckausgleichsventil
- Eigenschaften

20 Liter
6 °C
Ja
Ja
Deckel komplett abnehmbar
Deckel mit 4 Spannverschlüssen und Silikondichtung



20L Plus

	Ablasshahn	Maße	Gewicht	Art.-Nr.	UVP*	GTIN
20L, CNS	Nein	B 343 x T 343 x H 345 mm	6,6 kg	100080	285,- €	4015613544281
20L Plus	Ja	B 343 x T 395 x H 345 mm	7,1 kg	100085	339,- €	4015613615011

Thermo-Transportbehälter GN110-1

300134

UVP* 259,- €

GTIN 401561377603



- Material
- Inhalt
- Ausgelegt für
- Temperaturbeständig
- Gastronorm
- Tiefe GN-Behälter max.
- Doppelwandig
- Deckel doppelwandig
- Temperaturverlust / Stunde ca.
- Druckausgleichsventil
- Stapelbar
- Maße
- Gewicht

Kunststoff PE
25 Liter
Kalte oder heiße Speisen
-40 °C bis 90 °C
1/1 GN
150 mm
Ja
Nein
5 °C
Ja
Ja
B 630 x T 430 x H 320 mm
10,6 kg

Thermo-Transportbehälter GN110-12

300133

UVP* 359,- €

GTIN 4015613769509



- Material
- Inhalt
- Ausgelegt für
- Temperaturbeständig
- Anzahl Einschübe
- Gastronorm
- Tiefe GN-Behälter max.
- Doppelwandig
- Tür doppelwandig
- Temperaturverlust / Stunde ca.
- Druckausgleichsventil
- Türanschlag
- Stapelbar
- Maße
- Gewicht

Kunststoff PE
90 Liter
Kalte oder heiße Speisen
-40 °C bis 90 °C
12
1/1 GN
150 mm
Ja
Nein
5 °C
Ja
Links
Ja
B 650 x T 450 x H 635 mm
16,3 kg

Zubehör

Transportwagen TBGN110

- Material: Kunststoff
- Maße Stellfläche: B 490 x T 660 mm
- Tragfähigkeit gesamt, max.: 100 kg
- Anlieferungszustand: Fertig montiert
- Maße: B 720 x T 540 x H 194 mm
- Gewicht: 6,2 kg
- GTIN: 4015613769516



300135

UVP* 179,- €

Servierwagen TS "Adjutant"

A300049

UVP* 145,- €

GTIN 4015613433578



• Material

Aluminium



• Anzahl Borde

Kunststoff

3

• Tragfähigkeit gesamt, max.

120 kg

• Lenkrollen

4 Lenkrollen

• Anlieferungszustand

Bausatz (einfache Montage)

• Maße

B 830 x T 415 x H 940 mm

• Gewicht

9,1 kg

Abräumbehälter-Set "Adjutant"

- Abfallbehälter: Inhalt: ca. 30 Liter
- Besteckbehälter: Inhalt: ca. 9 Liter
- Maße: B 335 x T 237 x H 560 mm
- Gewicht: 2,7 kg
- GTIN: 4015613454986



A300047

UVP* 49,- €

Servierwagen TS200



• Material

Chromnickelstahl



• Lenkrollen

4 Lenkrollen, 2 feststellbar



• Radpuffer

4 Stück, Kunststoff

• Anlieferungszustand

Bausatz (einfache Montage)

TS301



TS501



	Anzahl Borde	Tragfähigkeit gesamt, max.	Maße	Gewicht	Art.-Nr.	UVP*	GTIN
TS200	2	100 kg	B 920 x T 600 x H 945 mm	10 kg	A300062	142,- €	4015613433509
TS301	3	90 kg	B 920 x T 600 x H 945 mm	13,4 kg	A300073	165,- €	4015613671611
TS501	5	100 kg	B 920 x T 600 x H 1.540 mm	18 kg	300065	269,- €	4015613534633

Servierwagen TS200-M1

A300056

UVP* 198,- €

GTIN 4015613455730



• Anzahl Borde

2



• Maße Abräummulde

B 760 x T 440 x H 100 mm



• Tragfähigkeit gesamt, max.

100 kg

• Lenkrollen

4 Lenkrollen, 2 feststellbar

• Radpuffer

4 Stück, Kunststoff

• Anlieferungszustand

Bausatz (einfache Montage)

• Maße

B 920 x T 600 x H 945 mm

• Gewicht

14,1 kg

Besteckwagen TBST200

A300111

UVP* 159,- €

GTIN 4015613770994



• Ausführung

1 Bord



• Ausführung Bord

2 Besteckkästen

• Ausführung Besteckkästen

Edelstahl | B 590 x T 310 mm



• Tragfähigkeit gesamt, max.

Kunststoff | 4 Mulden | Herausnehmbar

60 kg

• Lenkrollen

B 511 x T 286 x H 110 mm

• Radpuffer

4 Lenkrollen, 2 feststellbar

• Anlieferungszustand

4 Stück, Kunststoff

• Maße

Bausatz (einfache Montage)

• Gewicht

B 594 x T 305 x H 1.205 mm

10,6 kg



- Ausgelegt für
- Anzahl Einschübe
- Format Einschübe
- Abstand zwischen den Einschüben
- Tragfähigkeit gesamt, max.
- Tragfähigkeit pro Einschub, max.
- Lenkrollen
- Radpuffer
- Eigenschaften
- Anlieferungszustand
- Maße
- Gewicht

Euronorm-Kisten E1, E2, E3 (Fleischerei / Bäckerei)
 3
 600 x 400 mm
 Oben 118 mm (E1)
 Mittig 380 mm (E1, E2, E3)
 Unten 250 mm (E1, E2)
 100 kg
 40 kg
 4 Lenkrollen, 2 feststellbar
 4 Stück, Kunststoff
 Rahmen aus Vierkantrohr 25,8 x 25,8 mm
 Bausatz (einfache Montage)
 B 720 x T 500 x H 965 mm
 9,4 kg

Gastronormwagen AGN700-1/1



- Material
- Abstand zwischen den Einschüben
- Beidseitig bestückbar
- Lenkrollen
- Radpuffer
- Eigenschaften
- Nicht im Lieferumfang enthalten
- Anlieferungszustand

Edelstahl
 80 mm
 Ja
 4 Lenkrollen, 2 feststellbar
 4 Stück, Kunststoff
 Je eine Behältersicherung an Vorder- und Rückseite
 Rahmen aus Vierkantrohr
 GN-Behälter
 Bleche
 Roste
 Bausatz (einfache Montage)

AGN700-2/1



AGN1500-1/1



▶ Platzsparende Lagermöglichkeit mehrerer Gastronormwagen

AGN1800-1/1



AGN1800-2/1



	Anzahl Einschübe	Ausgelegt für	Tragfähigkeit gesamt, max.	Abstellfläche	Maße	Gewicht	Art.-Nr.	UVP*	GTIN
AGN700-1/1	7	1/1 GN	60 kg	Ja	B 450 mm T 620 mm H 1.010 mm	13 kg	300098	185,- €	4015613686431
AGN700-2/1	7	2/1 GN	90 kg	Ja	B 655 mm T 740 mm H 1.010 mm	15,8 kg	300093	239,- €	4015613659244
AGN1500-1/1	15	1/1 GN	150 kg	Nein	B 440 mm T 615 mm H 1.710 mm	20,6 kg	300107	279,- €	4015613734972
AGN1800-1/1	18	1/1 GN	80 kg	Nein	B 450 mm T 613 mm H 1.895 mm	20,2 kg	300181	289,- €	4015613671628
AGN1800-2/1	18	2/1 GN	80 kg	Ja	B 765 mm T 785 mm H 1.750 mm	30,2 kg	300185	398,- €	4015613769813

Euronormwagen AEN700-6040



- Material
- Ausgelegt für
- Abstand zwischen den Einschüben
- Beidseitig bestückbar
- Lenkrollen
- Radpuffer
- Eigenschaften



- Nicht im Lieferumfang enthalten

- Anlieferungszustand

Edelstahl
Euronorm 600 x 400 mm
80 mm
Ja
4 Lenkrollen, 2 feststellbar
4 Stück, Kunststoff
Je eine Behältersicherung an Vorder- und Rückseite
Rahmen aus Vierkantrrohr 25 x 25 mm
Behälter
Bleche
Roste
Bausatz (einfache Montage)



	Anzahl Einschübe	Tragfähigkeit gesamt, max.	Abstellfläche	Maße	Gewicht	Art.-Nr.	UVP*	GTIN
AEN700-6040	7	60 kg	Ja	B 535 mm T 685 mm H 1.010 mm	14 kg	300089	209,- €	4015613686448
18EN60400	18	80 kg	Nein	B 535 mm T 685 mm H 1.895 mm	22 kg	300182	315,- €	4015613714493

Zubehör

Abdeckhaube AGN700-1/1

- Material: Kunststoff (PVC)
- Ausgelegt für: Gastronormwagen AGN700-1/1
- Ausführung: Mit 4 Reißverschlüssen
- Witterungsbeständig: -15 °C bis 50 °C
- UV-beständig: Ja, Bis 500 Stunden Sonnenstrahlung
- Maße: B 465 x T 635 x H 860 mm
- Gewicht: 0,46 kg
- GTIN: 4015613759227



300123

UVP* 19,- €

Abdeckhaube AGN1800-1/1

- Material: Kunststoff (PVC)
- Ausgelegt für: Gastronormwagen AGN1800-1/1
- Ausführung: Mit 4 Reißverschlüssen
- Witterungsbeständig: -15 °C bis 50 °C
- UV-beständig: Ja, Bis 500 Stunden Sonnenstrahlung
- Maße: B 630 x T 465 x H 1.745 mm
- Gewicht: 0,81 kg
- GTIN: 4015613746913



300183

UVP* 29,- €

Abdeckhaube AEN700-6040

- Material: Kunststoff (PVC)
- Ausgelegt für: Euronormwagen AEN700-6040
- Ausführung: Mit 4 Reißverschlüssen
- Witterungsbeständig: -15 °C bis 50 °C
- UV-beständig: Ja, Bis 500 Stunden Sonnenstrahlung
- Maße: B 550 x T 700 x H 860 mm
- Gewicht: 0,51 kg
- GTIN: 4015613759210



300122

UVP* 21,- €

Abdeckhaube 18EN60400

- Material: Kunststoff (PVC)
- Ausgelegt für: Euronormwagen 18EN60400
- Ausführung: Mit 4 Reißverschlüssen
- Witterungsbeständig: -15 °C bis 50 °C
- UV-beständig: Ja, Bis 500 Stunden Sonnenstrahlung
- Maße: B 700 x T 550 x H 1.745 mm
- Gewicht: 0,93 kg
- GTIN: 4015613747712



300184

UVP* 31,- €

Tablettwagen TT1600



Vielseitig einsetzbarer Transportwagen – Sei es für den Transport von bestückten GN-Behältern 1/1 GN oder zum Abräumen von Tablett im Kantinen-Norm-Format.



• Ausgelegt für



- Beidseitig bestückbar
- Lenkrollen
- Radpuffer
- Anlieferungszustand

GN-Behälter 1/1 GN (nicht GN-Tablets)
Kantinen-Norm-Tablets (443 x 343 mm)
Ja
4 Lenkrollen, 2 feststellbar
4 Stück, Kunststoff
Bausatz (einfache Montage)



TT2000

	Anzahl Einschübe	Format Einschübe	Tragfähigkeit gesamt, max.	Maße Stellfläche	Höhe Reling	Maße	Gewicht	Art.-Nr.	UVP*	GTIN
TT1600	16	500 x 360 mm	48 kg	B 775 mm T 530 mm	150 mm	B 925 mm T 620 mm H 1.700 mm	38 kg	300083	629,- €	4015613587615
TT2000	20	464 x 565 mm	80 kg	B 950 mm T 535 mm	160 mm	B 1.155 mm T 680 mm H 1.840 mm	39,6 kg	300187	549,- €	4015613769820

Tablettwagen AT1000-GN

300149

UVP* 1.198,- €

GTIN 4015613709185



Der robuste Abräumwagen überzeugt durch seine hohe Tragfähigkeit und die extra großen Einschübe im 1/1 GN-Format.



• Material

• Ausgelegt für

• Anzahl Einschübe
• Format Einschübe

• Abstand zwischen den Einschüben
• Beidseitig bestückbar
• Tragfähigkeit gesamt, max.
• Tragfähigkeit pro Einschub, max.

• Lenkrollen
• Radpuffer
• Anlieferungszustand
• Maße
• Gewicht

Aluminium
Edelstahl
Kunststoff
Fast-Food-Tablets
Serviertablets
10
1/1 GN
530 x 325 mm
115 mm
Ja
60 kg
10 kg
4 Lenkrollen, 2 feststellbar
4 Stück, Kunststoff
Bausatz (einfache Montage)
B 460 x T 690 x H 1.675 mm
21,6 kg

Zubehör

Tablett GN110-S

- Material: Kunststoff (Polypropylen)
- Farbe: Schwarz
- Ausführung Stellfläche: Strukturiert
- Norm-Format: 1/1 GN
- Stapelbar: Ja
- Spülmaschinenfest: Ja
- Maße: B 530 x T 325 x H 20 mm
- Gewicht: 0,58 kg
- GTIN: 4015613695303



701053

UVP* 12,- €

Tablett KN45350-HG

- Material: Kunststoff (Polypropylen)
- Farbe: Hellgrau
- Ausführung Stellfläche: Strukturiert
- Norm-Format: Kantinen-Norm
- Stapelbar: Ja
- Spülmaschinenfest: Ja
- Maße: B 450 x T 355 x H 20 mm
- Gewicht: 0,39 kg
- GTIN: 4015613695310



701054

UVP* 11,- €

Spülkorbwagen ASP700

300147

UVP* 198,- €

GTIN 4015613709178



Mit 7 Einschüben bietet der beidseitig bestückbare Spülkorbwagen platzsparende Stau- und Abräumfläche. Die Korbsicherung verhindert ein Verrutschen, Kippen oder Herausfallen der Spülkörbe.



• Anzahl Einschübe

7



• Ausgelegt für

Spülkörbe 500 x 500 mm

• Format Einschübe

505 x 545 mm

• Abstand zwischen den Einschüben

200 mm

• Beidseitig bestückbar

Ja

• Tragfähigkeit gesamt, max.

100 kg

• Lenkrollen

4 Lenkrollen, 2 feststellbar

• Radpuffer

4 Stück, Kunststoff

• Eigenschaften

Rahmen aus Vierkantrrohr 25 x 25 mm

Je eine Korbsicherung an Vorder- und Rückseite

• Anlieferungszustand

Bausatz (einfache Montage)

• Maße

B 565 x T 555 x H 1.750 mm

• Gewicht

15,8 kg

Getränkewagen TGK400

300084

UVP* 698,- €

GTIN 4015613587608



• Ausgelegt für

Max. 8 genormte Getränkekisten (400 x 300 mm)



• Anzahl Gitterböden

4

• Maße Gitterböden

B 1000 x T 360 mm



• Abstand zwischen den Gitterböden

345 mm

• Tragfähigkeit gesamt, max.

120 kg

• Lenkrollen

4 Lenkrollen, 2 feststellbar

• Radpuffer

4 Stück, Kunststoff

• Anlieferungszustand

Bausatz (einfache Montage)

• Maße

B 1.080 x T 570 x H 1.610 mm

• Gewicht

35 kg

Getränkewagen TP100

300142

UVP* 229,- €

GTIN 4015613523705



• Maße Transportfläche

B 560 x T 940 mm

• Tragfähigkeit gesamt, max.

200 kg



• Lenkrollen

2 Rollen, 2 Lenkrollen

• Anlieferungszustand

Bausatz (einfache Montage)

• Maße

B 560 x T 1.050 x H 925 mm

• Gewicht

14,4 kg

Lager-Regal 4150



• Material

Stahl
Verchromt



- Anzahl Regalböden
- Regalböden höhenverstellbar
- Anlieferungszustand
- Bausatz bestehend aus

4
Ja
Bausatz (einfache Montage)
4 Regalböden
4 Eckpfosten (Stecksystem)
Stecksystem

• Montage-Art

Stecksystem

	Tragfähigkeit gesamt, max.	Tragfähigkeit pro Boden, max.	Maße	Gewicht	Art.-Nr.	UVP*	GTIN
4150	150 kg	37,5 kg	B 750 x T 350 x H 1.520 mm	10,3 kg	601151	98,- €	4015613391274
4200	200 kg	50 kg	B 910 x T 460 x H 1.845 mm	14,3 kg	601182	149,- €	4015613391250
4500	500 kg	125 kg	B 1.210 x T 610 x H 1.840 mm	25,6 kg	601192	255,- €	4015613667294

Wein-Regal 5200

601161

UVP* 129,- €

GTIN 4015613391816



• Material

Stahl
Verchromt



- Anzahl Regalböden
- Aufnahmefähigkeit Flaschen max.

5
Gesamt: 100 - 130 Flaschen
Pro Boden: 9 Flaschen

- Tragfähigkeit gesamt, max.
- Tragfähigkeit pro Boden, max.
- Regalböden höhenverstellbar
- Anlieferungszustand
- Bausatz bestehend aus

200 kg
50 kg
Ja
Bausatz (einfache Montage)
5 Flaschen-Gitterböden
4 Eckpfosten (Stecksystem)

- Montage-Art
- Maße
- Gewicht

Stecksystem
B 900 x T 350 x H 1.390 mm
12,5 kg

Regalsystem Kit 4, B1070

603175

UVP* 359,- €

GTIN 4015613699219



Das Regal ist nicht nur in allen Gastronomie-Bereichen einsetzbar, es ist zudem besonders vielseitig: Anstatt Regalböden können wahlweise GN-Behälter genutzt werden.



• Material

Aluminium
Kunststoff

- Anzahl Regalböden
- Regalböden höhenverstellbar
- Tragfähigkeit gesamt, max.
- Tragfähigkeit pro Boden, max.
- GN-fähig
- Gastronorm

4
Ja
150 kg
50 kg
Ja
1/3 GN
1/2 GN
2/3 GN
1/1 GN

• Eigenschaften

Praktischer Zweitnutzen durch den Einsatz von GN-Behältern anstatt Regalböden
Regalböden spülmaschinengeeignet

• Bausatz bestehend aus

2 Regalständern
8 Einlegeböden

• Anlieferungszustand

Bausatz (einfache Montage)

• Montage-Art

Stecksystem

• Inklusive

Montagematerial

• Maße

B 1.140 x T 360 x H 1.790 mm

• Gewicht

14,4 kg

Regalsystem Kit 1, B960



• Material



- Anzahl Regalböden
- Breite Regalböden
- Regalböden höhenverstellbar
- Tragfähigkeit gesamt, max.
- Tragfähigkeit pro Boden, max.
- GN-fähig
- Einsatzbereich

• Eigenschaften

- Anlieferungszustand
- Montage-Art
- Inklusive

Aluminium

Copolymer

4

902 mm

Ja

600 kg

165 kg

Ja

Feuchträume

Großküchen

Kühlräume

Kühlzellen

Sterilgutlager

Tiefkühlzellen

Praktischer Zweitnutzen durch den Einsatz von GN-Behältern anstatt Regalböden

Bausatz (einfache Montage)

Stecksystem

Montagematerial



Regalsystem Kit 1, B960

- Maße Regalböden: B 902 x T 360 mm
- Gastronorm: 1/1 GN, 1/2 GN, 1/3 GN, 2/3 GN
- Bausatz bestehend aus: 2 Regalständern, 12 Einlegeböden
- Maße: B 960 x T 360 x H 1.800 mm
- Gewicht: 12 kg
- GTIN: 4015613529066



603151

UVP* 539,- €

Regalsystem Kit 2, B1080

- Maße Regalböden: B 1022 x T 560 mm
- Gastronorm: 2/1 GN, 1/1 GN, 2/4 GN
- Bausatz bestehend aus: 2 Regalständern, 16 Einlegeböden
- Maße: B 1.080 x T 560 x H 1.800 mm
- Gewicht: 19,7 kg
- GTIN: 4015613529059



603150

UVP* 649,- €

Regalsystem Kit 3, B1500

- Maße Regalböden: B 1442 x T 360 mm
- Gastronorm: 1/1 GN, 1/2 GN, 1/3 GN, 2/3 GN
- Bausatz bestehend aus: 2 Regalständern, 16 Einlegeböden
- Maße: B 1.500 x T 360 x H 1.800 mm
- Gewicht: 17,6 kg
- GTIN: 4015613529073



603152

UVP* 679,- €

Zubehör

Verbindungsleistenset Kit 360

- Set bestehend aus: 4 Leisten
- Material: Aluminium
- Maße Rahmen: B 35 x T 365 x H 55 mm
- Kombinationsmöglichkeiten: Regalsystem Kit 1 und 3
- Maße: B 330 x T 364 x H 550 mm
- Gewicht: 0,36 kg
- GTIN: 4015613731964



603159

UVP* 107,- €

Verbindungsleistenset Kit 560

- Set bestehend aus: 4 Leisten
- Material: Aluminium
- Maße Rahmen: B 35 x T 565 x H 55 mm
- Kombinationsmöglichkeiten: Regalsystem Kit 2
- Maße: B 35 x T 565 x H 55 mm
- Gewicht: 1,3 kg
- GTIN: 4015613731957



603158

UVP* 115,- €





VORBEREITUNG

Sie fallen im stressigen Großküchenalltag nicht weiter auf, sind aber unentbehrliche Helfer bei der Vorbereitung: Einfache Dinge wie z. B. Gemüseschneider, Fleischwölfe, Aufschnittmaschinen – ohne sie läuft nichts!

Stabmixer Set, 5 Stufen, 0,7kW

130206

UVP* 105,- €

GTIN 4015613485492



Variabel einsetzbar zum Mixen, Pürieren, Zerkleinern, Quirlen und Rühren. Praktisch und einfach umsteckbar für die verschiedenen Funktionen.



• Set bestehend aus

- 1 Mixstab
- 1 Schneebesen, Chrom
- 1 Behälter (800 ml)
- 2 Spezialbehälter mit Sichelmesser (500 ml + 1.250 ml)
- 1 Deckel für Spezialbehälter
- 2 Antirutsch-Untersetzer
- 1 Wandhalterung



- Länge Mixstab 207 mm
- Drehzahl Mixer max. 17000 U / Min.
- Drehzahl Schneebesen max. 17000 U / Min.
- Geschwindigkeitsregelung 5 Stufen
- Länge Kabel 1,2 m
- Inklusive Wandhalterung
- Anschlusswert 0,7 kW | 230 V | 50 Hz
- Maße B 330 x T 245 x H 260 mm
- Gewicht 2,08 kg

Stabmixer MX 235



Leistungstarker, robuster und handlicher Stabmixer zum Pürieren und Mixen warmer und kalter Speisen. Ideal auch für Bäckereien und Konditoreien zur Bearbeitung von Schokolade, Soßen und Cremes.



- Material Mixstab CNS 18/10
- Länge Mixstab 235 mm
- Drehzahl Mixer max. 15000 U / Min.
- Verarbeitung max. Ca. 20 Liter
- Länge Kabel 1,8 m
- Anschlusswert 0,25 kW | 230 V | 50-60 Hz
- Gewicht 1,4 kg



	Geschwindigkeitsregelung	Maße	Art.-Nr.	UVP*	GTIN
MX 235	1 Stufe	B 75 mm T 75 mm H 520 mm	130115	429,- €	4015613610634
MX 235 Plus	Stufenlos	B 75 mm T 135 mm H 515 mm	130116	479,- €	4015613640129

Zubehör Stabmixer MX 235 Plus

Schneebesen MX 235 Plus SB170

- Material: CNS 18/10, Kunststoff
- Länge Schneebesen: 170 mm
- Maße: B 90 x T 90 x H 290 mm
- Gewicht: 0,4 kg
- GTIN: 4015613640488



130117

UVP* 169,- €

Emulgierer MX 235 Plus EM235

- Material: CNS 18/10, Kunststoff
- Länge Emulgierer: 235 mm
- Maße: B 75 x T 75 x H 265 mm
- Gewicht: 0,4 kg
- GTIN: 4015613640495



130118

UVP* 189,- €



Motorblock STM3 350



Äußerst flexibel – Stellen Sie den Stabmixer auf ihre individuellen Bedürfnisse ein. Mit den frei wählbaren Kombinationsmöglichkeiten von Motorblöcken und Mixstäben, bleiben für das Pürieren, Mixen und Zerkleinern warmer und kalter Speisen keine Wünsche offen.

- Material Kunststoff
- Geschwindigkeitsregelung 9 Stufen
Turbo
- Länge Kabel 2,1 m
- Anschlusswert 230 V | 50 Hz

	Drehzahl max.	Anschlusswert	Maße	Gewicht	Art.-Nr.	UVP*	GTIN
STM3 350	11000 U / Min.	0,35 kW	B 115 x T 180 x H 360 mm	2,9 kg	130130	439,- €	4015613670645
STM3 450	15000 U / Min.	0,45 kW	B 130 x T 190 x H 380 mm	3,3 kg	130131	529,- €	4015613670652
STM3 650	13000 U / Min.	0,65 kW	B 130 x T 190 x H 400 mm	3,9 kg	130132	679,- €	4015613670676

Mixstab STM3 300



Äußerst flexibel – Stellen Sie den Stabmixer auf ihre individuellen Bedürfnisse ein. Mit den frei wählbaren Kombinationsmöglichkeiten von Motorblöcken und Mixstäben, bleiben für das Pürieren, Mixen und Zerkleinern warmer und kalter Speisen keine Wünsche offen.

- Material CNS 18/10
- Ausführung Messer Ø 60 mm
3 Schneiden

	Länge Mixstab	Verarbeitung max.	Maße	Gewicht	Art.-Nr.	UVP*	GTIN
STM3 300	300 mm	ca. 30 Liter	B 90 x T 90 x H 330 mm	1,3 kg	130133	179,- €	4015613670683
STM3 400	400 mm	ca. 80 Liter	B 90 x T 90 x H 430 mm	1,5 kg	130134	198,- €	4015613670690
STM3 500	500 mm	ca. 150 Liter	B 90 x T 90 x H 530 mm	1,8 kg	130135	229,- €	4015613670706
STM3 600	600 mm	ca. 250 Liter	B 90 x T 90 x H 630 mm	2 kg	130136	249,- €	4015613670713

Zubehör

Schneebeesen STM3 245

- Material: CNS 18/10
- Länge Schneebeesen: 245 mm
- Maße: B 100 x T 125 x H 365 mm
- Gewicht: 1,1 kg
- GTIN: 4015613670737



130137

UVP* 259,- €

Wandhalterung STM3 WH1

- Material: CNS 18/10
- Nicht im Lieferumfang enthalten: Befestigungsmaterial
- Maße: B 140 x T 135 x H 90 mm
- Gewicht: 0,17 kg
- GTIN: 4015613670744



130138

UVP* 34,- €

Stabmixer-Halterung 600

- Material: Edelstahl
- Mixstab-Durchmesser: 25 - 40 mm
- Topf-Durchmesser max.: 600 mm
- Maße: B 255 x T 625 x H 70 mm
- Gewicht: 1,18 kg
- GTIN: 4015613699639



130140

UVP* 269,- €

Küchenmaschinen / Teigknetmaschinen



Planetenrührmaschine 0,75kg/5L AS

101915

UVP* 749,- €

GTIN 4015613779263



Das kleine Profi-Gerät – Trotz einer Produktionsmenge von 0,75 kg steht diese Küchenmaschine den großen in Sachen Qualität nichts nach. Mit der stufenlosen Geschwindigkeitsregelung kann ganz bedarfsgerecht und individuell geschlagen, gerührt oder geknetet werden.



- Material Aluguss
- Material Rührschüssel(n) Edelstahl
- Produktionsmenge Teig 0,75 kg / 5 Liter
- Geschwindigkeitsregelung Stufenlos
- Sicherheitsschalter Ja
- Rührschüssel abnehmbar Ja
- Inklusive 1 Knethaken, Edelstahl
1 Schneebesen, Edelstahl, Aluguss
1 Schutzgitter, Edelstahl
1 Flachrührer, Edelstahl
- Anschlusswert 0,25 kW | 230 V | 50/60 Hz
- Maße B 230 x T 260 x H 415 mm
- Gewicht 14,8 kg

Planetenrührmaschine 1,2kg/7L AS

101923

UVP* 919,- €

GTIN 4015613663531



- Material Aluminium
Lackiert
- Material Rührschüssel(n) Edelstahl
- Produktionsmenge Teig 1,2 kg / 7 Liter
- Geschwindigkeitsregelung 5 Stufen
- Sicherheitsschalter Ja
- Zeiteinstellung 1 bis 30 Minuten
- Rührschüssel abnehmbar Ja
- Inklusive 1 Schneebesen, Edelstahl
1 Knethaken, Edelstahl
1 Flachrührer, Edelstahl, Aluminiumlegierung
- Anschlusswert 0,65 kW | 230 V | 50 Hz
- Maße B 440 x T 335 x H 510 mm
- Gewicht 20,6 kg

Planetenrührmaschine 3kg/10L AS



• Material



• Material Rührschüssel(n)



• Geschwindigkeitsregelung

• Sicherheitsschalter

• Rührschüssel abnehmbar

• Inklusive

Gusseisen

Stahl

Lackiert

Edelstahl

3 Stufen

Ja

Ja

1 Flachrührer, Edelstahl

1 Knehtaken, Edelstahl

1 Schneebesen, Edelstahl, Aluminium

1 Schutzgitter, Edelstahl



Produktionsmenge
Teig

Anschlusswert

Maße

Gewicht

Art.-Nr.

UVP*

GTIN

Produktionsmenge Teig	Anschlusswert	Maße	Gewicht	Art.-Nr.	UVP*	GTIN
3kg/10L AS 3 kg / 10 Liter	0,45 kW 230 V 50/60 Hz	B 380 mm T 440 mm H 615 mm	53,2 kg	101916	1.149,- €	4015613779270
7,5kg/20L AS 7,5 kg / 20 Liter	1,1 kW 230 V 50/60 Hz	B 530 mm T 496 mm H 800 mm	79,4 kg	101933	1.649,- €	4015613735115
9kg/30L AS 9 kg / 30 Liter	1,1 kW 230 V 50/60 Hz	B 470 mm T 530 mm H 855 mm	81,4 kg	101917	1.798,- €	4015613779287

Teigknetmaschine 12kg/16L



• Material



• Geschwindigkeitsregelung



• Eigenschaften

Beschichtet

Kratzfest

1 Stufe

Geeignet für feste Teige
(z. B. Pizza- oder Brotteig)

Produktionsmenge
Teig

Anschlusswert

Maße

Gewicht

Art.-Nr.

UVP*

GTIN

Produktionsmenge Teig	Anschlusswert	Maße	Gewicht	Art.-Nr.	UVP*	GTIN
12kg/16L 12 kg / 16 Liter	0,75 kW 230 V 50 Hz	B 350 mm T 650 mm H 600 mm	58 kg	101954	1.939,- €	4015613473086
18kg/22L 18 kg / 22 Liter	0,75 kW 230 V 50 Hz	B 390 mm T 670 mm H 600 mm	59 kg	101955	1.998,- €	4015613473093
25kg/32L 25 kg / 32 Liter	1,5 kW 230 V 50 Hz	B 430 mm T 780 mm H 710 mm	93 kg	101956	2.298,- €	4015613473109
38kg/42L 38 kg / 42 Liter	1,5 kW 230 V 50 Hz	B 480 mm T 800 mm H 710 mm	105 kg	101957	2.569,- €	4015613473116

Teigknetmaschine 12kg/16L AS



Hervorragend geeignet für feste Teige wie Pizza oder Brot.

- Material Beschichtet
 - Geschwindigkeitsregelung Kratzfest
 - Rührschüssel abnehmbar 1 Stufe
 - Eigenschaften Ja
- Geeignet für feste Teige (z. B. Pizza- oder Brotteig)
Mit Schwenkkopf und abnehmbarer Schüssel
Schüsselerkennung über Sensor
1 Knethaken, Edelstahl
230 V | 50 Hz
- Inklusive
 - Anschlusswert

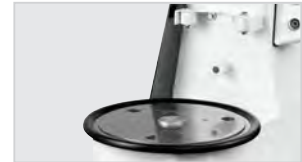

Produktionsmenge

	Teig	Anschlusswert	Maße	Gewicht	Art.-Nr.	UVP*	GTIN
12kg/16L AS	12 kg / 16 Liter	0,75 kW	B 350 x T 650 x H 620 mm	65 kg	101864	2.559,- €	4015613593821
18kg/22L AS	18 kg / 22 Liter	0,75 kW	B 390 x T 670 x H 620 mm	66 kg	101865	2.598,- €	4015613593838
25kg/32L AS	25 kg / 32 Liter	1,5 kW	B 450 x T 780 x H 735 mm	107,2 kg	101866	3.149,- €	4015613593845
38kg/42L AS	38 kg / 42 Liter	1,5 kW	B 480 x T 800 x H 730 mm	115 kg	101867	3.398,- €	4015613593852

Teigknetmaschine 25kg/32L Plus



Gut durchdacht – Mit dieser Teigknetmaschine gelangen nicht nur verschiedene Teigsorten. Die zweite Geschwindigkeitsstufe sorgt auch noch nach Fertigstellung des Teigs für den Erhalt der Konsistenz.

- Material Grauguss
 - Material Rührschüssel(n) Beschichtet
 - Geschwindigkeitsregelung Edelstahl
 - Rührschüssel abnehmbar 1 Stufe + Konsistenzschutz
 - Sicherheitsschalter Ja
 - Eigenschaften Ja
- Geeignet für feste Teige (z. B. Pizza- oder Brotteig)
Mit Schwenkkopf und abnehmbarer Schüssel
Schüsselerkennung über Sensor
1 Knethaken, Edelstahl
1,5 kW | 400 V | 50 Hz
3 NAC
- Inklusive
 - Anschlusswert
 - Geräte-Anschluss

Produktionsmenge Teig

	Teig	Maße	Gewicht	Art.-Nr.	UVP*	GTIN
25kg/32L Plus	25 kg / 32 Liter	B 450 x T 780 x H 735 mm	107 kg	101868	3.349,- €	4015613696775
38kg/42L Plus	38 kg / 42 Liter	B 480 x T 800 x H 730 mm	114,8 kg	101869	3.598,- €	4015613690582

Zubehör

Lenkrollen 4TKM

- Lenkrollen: 2 Rollen, 2 Lenkrollen mit Feststellern
- Tragfähigkeit max., je: 80 kg
- Passend zu den Teigknetmaschinen mit Schwenkkopf
- Maße: B 60 x T 140 x H 160 mm
- Gewicht: 1,85 kg
- GTIN: 4015613657974



101863

UVP* 85,- €



KitchenAid 5K45SSEWH, weiß, 4,28L



Die zuverlässige und leistungsstarke Küchenmaschine von KitchenAid überzeugt nicht nur durch ihr elegantes Aussehen. 10 Leistungsstufen und eine große Auswahl an optionalem Zubehör machen den Klassiker zu einem vielseitigen Küchenhelfer.



- Material Aluminiumguss
- Material Rührschüssel(n) Edelstahl
- Inhalt Rührschüssel(n) 4,28 Liter
- Geschwindigkeitsregelung 10 Stufen
- Manuell
- Inklusive 1 Flachrührer
- 1 Knethaken
- 1 Schneebesen
- 1 Rührschüssel
- Maße B 358 x T 221 x H 353 mm
- Gewicht 10,5 kg



► Kippbarer Motorkopf



	Farbe	Anschlusswert	Art.-Nr.	UVP*	GTIN
KitchenAid 5K45SSEWH, weiß, 4,28L	Weiß	0,275 kW 230 V 50/60 Hz	A150067	898,- €	4015613726489
KitchenAid 5K45SSEOB, schwarz, 4,28L	Schwarz	0,275 kW 230 V 50 Hz	A150063	898,- €	4015613720616



-  • Material
-  • Farbe
- Material Rührschüssel(n)
- Inhalt Rührschüssel(n)
- Geschwindigkeitsregelung
- Inklusive
- Anschlusswert
- Maße
- Gewicht

- Metallguss
- Nylonbeschichtet
- Weiß
- Edelstahl
- 4,28 Liter
- 10 Stufen
- 1 Flachrührer
- 1 Fleischwolf, Kunststoff
- 1 Knethaken
- 1 Schneebesen
- 1 Spritzschutz
- 2 Rührschüsseln
- 0,25 kW | 230 V | 50/60 Hz
- B 358 x T 221 x H 353 mm
- 13,07 kg

Zubehör

Flachrührer zu K45 5KSM45EWH

- Maße: B 35 x T 140 x H 155 mm
- Gewicht: 0,27 kg
- GTIN: 4016098165398



A150020

UVP* 42,- €

Flachrührer f.K45 5KSM45EWH

- Mit Silikonkante: Ja
- Maße: B 150 x T 155 x H 35 mm
- Gewicht: 0,3 kg
- GTIN: 4015613560052



1500508

UVP* 73,- €

Spritzschutz zu K45 5KPM5EWH

- Mit Einfüllschute: Ja
- Nur nutzbar in Kombination mit: Schüssel 4,28 Liter, Schüssel 4,83 Liter
- Maße: B 260 x T 65 x H 75 mm
- Gewicht: 0,12 kg
- GTIN: 4015613508153



A150044

UVP* 69,- €

Schüssel 3L, K45, Kitchen Aid

- Inhalt: 3 Liter
- Maße: B 220 x T 220 x H 140 mm
- Gewicht: 0,5 kg
- GTIN: 4015613272573



A150038

UVP* 119,- €

Schüssel 4,28L, K45, Kitchen Aid

- Inhalt: 4,28 Liter
- Maße: B 223 x T 245 x H 175 mm
- Gewicht: 0,67 kg
- GTIN: 4015613288031



A150042

UVP* 159,- €

Knethaken zu 5KSM45EWH, KA

- Maße: B 120 x T 120 x H 190 mm
- Gewicht: 0,3 kg
- GTIN: 4016098164605



A150016

UVP* 39,- €

Schneebesen zu K45 5KSM45EWH

- Maße: B 125 x T 125 x H 155 mm
- Gewicht: 0,2 kg
- GTIN: 4016098164070



A150014

UVP* 62,- €



KitchenAid 5KPM5EWH, weiß, 4,83L

A1500507

UVP* 1.398,- €

GTIN 4015613330181



• Material

Metallguss
Nylonbeschichtet



• Farbe

Weiß

• Material Rührschüssel(n)

Edelstahl

• Inhalt Rührschüssel(n)

4,83 Liter

• Geschwindigkeitsregelung

10 Stufen

• Ausführung

Manuell

• Inklusive

Mit Schüsselheber

1 Flachrührer

1 Kneithaken

1 Schneebesens

1 Spritzschutz

1 Rührschüssel

• Anschlusswert

0,315 kW | 230 V | 50/60 Hz

• Maße

B 264 x T 338 x H 411 mm

• Gewicht

13,4 kg

Zubehör

Schüssel 4,83L, K5, Kitchen Aid

- Inhalt: 4,83 Liter
- Maße: B 260 x T 235 x H 175 mm
- Gewicht: 1,1 kg
- GTIN: 4016098163868



A150013

UVP* 159,- €

Spritzschutz zu K45 5KPM5EWH

- Mit Einfüllschute: Ja
- Nur nutzbar in Kombination mit:
Schüssel 4,28 Liter, Schüssel 4,83 Liter
- Maße: B 260 x T 65 x H 75 mm
- Gewicht: 0,12 kg
- GTIN: 4015613508153



A150044

UVP* 69,- €

Kneithaken zu 5KPM5EWH, KA

- Maße: B 100 x T 100 x H 175 mm
- Gewicht: 0,22 kg
- GTIN: 4015613294094



A150018

UVP* 72,- €

Flachrührer zu 5KPM5EWH

- Maße: B 35 x T 140 x H 185 mm
- Gewicht: 0,2 kg
- GTIN: 4016098165497



A150021

UVP* 69,- €

Schneebesens zu 5KPM5EWH

- Maße: B 120 x T 125 x H 185 mm
- Gewicht: 0,2 kg
- GTIN: 4016098164872



A150017

UVP* 79,- €

KitchenAid 5KSM7591X, silber, 6,9L

A150047

UVP* 1.639,- €

GTIN 4015613582467



- Material
- Farbe
- Material Rührschüssel(n)
- Inhalt Rührschüssel(n)
- Geschwindigkeitsregelung
- Ausführung
- Inklusive

- Anschlusswert
- Maße
- Gewicht

Zinkdruckguss
Silber
Edelstahl
6,9 Liter
10 Stufen
Mit Schüsselheber
1 Flachrührer
1 Knethaken
1 Schneebesen
1 Spritzschutz
1 Rührschüssel
0,5 kW | 230 V | 50/60 Hz
B 287 x T 371 x H 417 mm
12,2 kg

KitchenAid 5KSM7990XEWB weiß, 6,90L

A1500510

UVP* 1.998,- €

GTIN 4015613593869



- Material
- Farbe
- Material Rührschüssel(n)
- Inhalt Rührschüssel(n)
- Geschwindigkeitsregelung
- Ausführung
- Sicherheitsschalter
- Schutzgitter
- Inklusive

- Anschlusswert
- Maße
- Gewicht

Zinkdruckguss
Weiß
Edelstahl
6,9 Liter
10 Stufen
Mit Schüsselheber
Ja
Ja
1 Einfüllschute
1 Flachrührer
1 Knethaken
1 Schneebesen
1 Rührschüssel
0,325 kW | 230 V | 50-60 Hz
B 287 x T 371 x H 417 mm
12,2 kg

Zubehör

Edelstahlschüssel KA, 6,9L

- Inhalt: 6,9 Liter
- Maße: B 285 x T 250 x H 215 mm
- Gewicht: 3,76 kg
- GTIN: 4015613584478



A150048

UVP* 155,- €

Spritzschutz Heavy Duty 5KSM7591X

- Mit Einfüllschute: Ja
- Nur nutzbar in Kombination mit: Schüssel 6,9 Liter
- Maße: B 250 x T 70 x H 180 mm
- Gewicht: 0,1 kg
- GTIN: 4015613586724



A150043

UVP* 59,- €

Knethaken zu KA A150047

- Maße: B 100 x T 80 x H 172 mm
- Gewicht: 0,4 kg
- GTIN: 4015613586717



A150034

UVP* 149,- €

Flachrührer KA f. A150047

- Maße: B 160 x T 36 x H 180 mm
- Gewicht: 0,5 kg
- GTIN: 4015613586700



A150033

UVP* 149,- €

Flachrührer KA f. A150047

- Mit Silikonkante: Ja
- Maße: B 170 x T 180 x H 35 mm
- Gewicht: 0,21 kg
- GTIN: 4015613586731



A1500471

UVP* 89,- €

Schneebesen CNS zu KA A150047

- Maße: B 160 x T 95 x H 180 mm
- Gewicht: 0,26 kg
- GTIN: 4015613586694



A150039

UVP* 89,- €

Gemüseschneider, 3 Trommeln, KA

- Set bestehend aus:
1 Birchertrommel (Trommel mit Wellenschliff),
1 Gemüseschneider, 1 Scheibentrommel
- Passend zur KitchenAid: 5KPM5EWH, Heavy Duty 5KSM7591X, K45 Universal 5KSM45EWH, K45 Universal 5KSM45EWH MP, Professional 1.3 HP 5KSM7990XEWH
- Maße: B 110 x T 190 x H 230 mm
- Gewicht: 0,9 kg
- GTIN: 4016098174710



A150035

UVP* 129,- €

Gemüseschneider Zusatzset, KA

- Set bestehend aus:
1 Feintrommel (für Hartkäse, Nüsse, Paniermehl),
1 Kronen-Hiebtrommel (für Kartoffelpüree,
Reibekuchen, Zwiebeln),
1 Stäbchentrommel (für lange Stäbchen)
- Passend zur KitchenAid: 5KPM5EWH, Heavy Duty 5KSM7591X, K45 Universal 5KSM45EWH, K45 Universal 5KSM45EWH MP, Professional 1.3 HP 5KSM7990XEWH
- Nur nutzbar in Kombination mit:
Gemüseschneider
- Maße: B 83 x T 83 x H 155 mm
- Gewicht: 0,4 kg
- GTIN: 4016098174727



A150036

UVP* 102,- €

Fleischwolf-Set KA

- Material: Edelstahl, Kunststoff
- Set bestehend aus:
1 Aufsatztablett, 1 Edelstahlmesser, 4-flügelig,
1 Spritzgebäckvorsatz, 1 Stopfer, 1 Wurstfüllhorn,
4 Lochscheiben (3 mm, 4,5 mm, 6 mm, 8 mm)
- Passend zur KitchenAid: 5KSM7591X,
5K45SSEOB, 5K45SSEWH, 5KPM5EWH,
5KSM7990XEWH, 5KSM45EWHMP
- Maße: B 152 x T 230 x H 240 mm
- Gewicht: 1,94 kg
- GTIN: 4015613805283



A150068

UVP* 319,- €

Fleischwolf zur KitchenAid

- Material: Kunststoff
- Set bestehend aus:
1 Fleischwolf, 1 Scheibe, fein, 1 Scheibe, grob,
1 Stopfer
- Passend zur KitchenAid: 5KPM5EWH, Heavy Duty 5KSM7591X, K45 Universal 5KSM45EWH, K45 Universal 5KSM45EWH MP, Professional 1.3 HP 5KSM7990XEWH
- Maße: B 210 x T 100 x H 200 mm
- Gewicht: 0,9 kg
- GTIN: 4016098101372

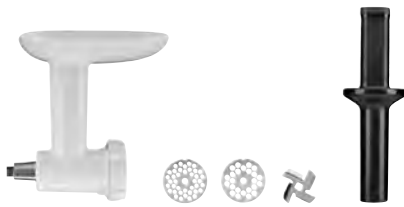

A150000

UVP* 172,- €

Wurstfüllhorn zu Kitchen Aid

- Material: Kunststoff
- Set bestehend aus:
1 Kegel Ø 95 mm, 1 Kegel Ø 159 mm
- Passend zur KitchenAid: 5KPM5EWH, Heavy Duty 5KSM7591X, K45 Universal 5KSM45EWH, K45 Universal 5KSM45EWH MP, Professional 1.3 HP 5KSM7990XEWH
- Nur nutzbar in Kombination mit:
Fleischwolf, Kunststoff
- Maße: B 225 x T 80 x H 80 mm
- Gewicht: 0,9 kg
- GTIN: 4016098101396



A150002

UVP* 48,- €

Wurstfüllhorn zu Kitchen Aid

- Material: Edelstahl
- Passend zur KitchenAid: 5KPM5EWH, Heavy Duty 5KSM7591X, K45 Universal 5KSM45EWH, K45 Universal 5KSM45EWH MP, Professional 1.3 HP 5KSM7990XEWH
- Nur nutzbar in Kombination mit:
Fleischwolf, Aluminium
- Maße: B 57 x T 57 x H 135 mm
- Gewicht: 0,04 kg
- GTIN: 4016098166852



A150025

UVP* 56,- €

Aufsatz Fleischwolf, Kitchen Aid

- Material: Kunststoff
- Passend zur KitchenAid: 5KPM5EWH, Heavy Duty 5KSM7591X, K45 Universal 5KSM45EWH, K45 Universal 5KSM45EWH MP, Professional 1.3 HP 5KSM7990XEWH
- Nur nutzbar in Kombination mit:
Fleischwolf, Kunststoff sowie Passier- und Püriervorrichtung
- Maße: B 305 x T 75 x H 170 mm
- Gewicht: 0,45 kg
- GTIN: 4016098165336



A150019

UVP* 72,- €

Passier und Püriervorrichtung zu KA

- Material: Kunststoff
- Passend zur KitchenAid: 5KPM5EWH, Heavy Duty 5KSM7591X, K45 Universal 5KSM45EWH, K45 Universal 5KSM45EWH MP, Professional 1.3 HP 5KSM7990XEWH
- Eigenschaften: Auch ideal als Beerenpresse
- Nur nutzbar in Kombination mit:
Fleischwolf, Kunststoff
- Maße: B 260 x T 95 x H 160 mm
- Gewicht: 0,7 kg
- GTIN: 4016098101433



A150006

UVP* 175,- €

Vorsatz für Spritzgebäck

- Material: Edelstahl
- Passend zur KitchenAid: 5KPM5EWH, Heavy Duty 5KSM7591X, K45 Universal 5KSM45EWH, K45 Universal 5KSM45EWH MP, Professional 1.3 HP 5KSM7990XEWH
- Eigenschaften:
Mit 4 verschiedenen Gebäckformen
- Nur nutzbar in Kombination mit:
Fleischwolf, Aluminium
- Maße: B 60 x T 60 x H 35 mm
- Gewicht: 0,04 kg
- GTIN: 4016098166845



A150024

UVP* 53,- €

Zubehör

Zitruspresse zu Kitchen Aid

- Material: Kunststoff
- Passend zur KitchenAid: 5KPM5EWH, Heavy Duty 5KSM7591X, K45 Universal 5KSM45EWH, K45 Universal 5KSM45EWH MP, Professional 1.3 HP 5KSM7990XEWH
- Eigenschaften:
Das integrierte Sieb fängt Fruchtfleisch und Kerne auf
- Maße: B 125 x T 110 x H 160 mm
- Gewicht: 0,45 kg
- GTIN: 4016098101402



A150003

UVP* 89,- €

Getreidemühle, Stahlmahlwerk, KA

- Geeignet für: Körner und Getreide
- Passend zur KitchenAid: 5KPM5EWH, Heavy Duty 5KSM7591X, K45 Universal 5KSM45EWH, K45 Universal 5KSM45EWH MP, Professional 1.3 HP 5KSM7990XEWH
- Eigenschaften:
Ganz aus Metall, daher extrem stabil, Mahlt und schrotet nährstoffschonend
- Maße: B 210 x T 115 x H 190 mm
- Gewicht: 2,2 kg
- GTIN: 4016098101419



A150004

UVP* 389,- €

Getreidemühle, KA

- Passend zur KitchenAid: 5KPM5EWH, Heavy Duty 5KSM7591X, K45 Universal 5KSM45EWH, K45 Universal 5KSM45EWH MP, Professional 1.3 HP 5KSM7990XEWH
- Maße: B 332 x T 233 x H 125 mm
- Gewicht: 1 kg
- GTIN: 4015613263397



A150037

UVP* 195,- €

Getreideflocker, KA

- Passend zur KitchenAid: 5KPM5EWH, Heavy Duty 5KSM7591X, K45 Universal 5KSM45EWH, K45 Universal 5KSM45EWH MP, Professional 1.3 HP 5KSM7990XEWH
- Maße: B 155 x T 210 x H 205 mm
- Gewicht: 0,9 kg
- GTIN: 4016098166883



A150029

UVP* 195,- €

Pasta-Ausrollset, 3-teilig

- Set bestehend aus:
1 Bandnudel-Schneider
1 Spaghetti-Schneider
1 Pasta-Roller: Für eine Teigplatten-Breite bis 150 mm, in 8 Stärken regulierbar
1 Reinigungsbürste
- Passend zur KitchenAid: 5KPM5EWH, Heavy Duty 5KSM7591X, K45 Universal 5KSM45EWH MP, Professional 1.3 HP 5KSM7990XEWH
- Maße: B 245 x T 97 x H 55 mm
- Gewicht: 3,4 kg
- GTIN: 4015613681412



A150062

UVP* 329,- €

Fleischwolf Alu II für KitchenAid

- Set bestehend aus:
1 Aufsatztablett,
1 Lochscheibe 3 mm
1 Lochscheibe 4,5 mm
1 Lochscheibe 8 mm
1 Messer
1 Wurstfüllhorn 9,5 mm
1 Wurstfüllhorn 19 mm
1 Stopfer
1 Reinigungsbürste
- Maße: B 140 x T 220 x H 225 mm
- Gewicht: 1,2 kg
- GTIN: 4015613720609

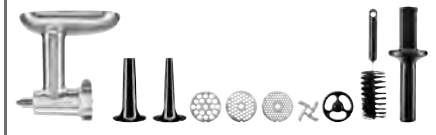

A150064

UVP* 259,- €



Gemüseschneider



Gemüseschneider GMS550

120325

UVP* 1.049,- €

GTIN 4015613528274



- Material
- Einfüllschacht



- Inklusive

- Anschlusswert
- Maße
- Gewicht

Aluminiumguss
 1 x B 160 x T 74 mm
 1 x Ø 58 mm
 1 Raspelscheibe Z3a, 3 mm
 1 Raspelscheibe Z5a, 5 mm
 1 Raspelscheibe Z7a, 7 mm
 1 Schneidscheibe E2a, 2 mm
 1 Schneidscheibe E4a, 4 mm
 1 Stopfer
 0,55 kW | 230 V | 50 Hz
 B 240 x T 630 x H 500 mm
 29,2 kg

Gemüseschneider GMS580

120328

UVP* 1.959,- €

GTIN 4015613711355



Robuste Bauweise und zuverlässig in der Anwendung – Dank der mitgelieferten Auswurfscheibe wird das Schnittgut restlos aus dem Gemüseschneider ausgegeben.



- Material
- Einfüllschacht
- Eigenschaften

- Inklusive

- Anschlusswert
- Maße
- Gewicht

Aluminiumguss
 Edelstahl
 Kunststoff
 1 x B 83 x T 160 mm
 Edelstahldeckel spülmaschineneeignet
 Einfache Montage / Demontage der Anbauteile
 Magnetschalter
 1 Auswurfscheibe
 1 Schneidscheibe E2-580: Ausgelegt für Scheiben, Schnittstärke 2 mm
 1 Stopfer
 0,58 kW | 230 V | 50 Hz
 B 280 x T 490 x H 530 mm
 18,3 kg



Zubehör

Schneidscheibe E1a

- Material: Aluminium
- Ausgelegt für: Scheiben
- Schnittstärke: 1 mm
- Maße: B 204 x T 204 x H 35 mm
- Gewicht: 0,72 kg
- GTIN: 4015613721125



120316

UVP* 66,- €

Schneidscheibe E2a

- Material: Edelstahl, Kunststoff
- Ausgelegt für: Scheiben
- Schnittstärke: 2 mm
- Maße: B 204 x T 204 x H 13 mm
- Gewicht: 0,34 kg
- GTIN: 4015613658117



120307

UVP* 55,- €

Schneidscheibe E4a

- Material: Edelstahl, Kunststoff
- Ausgelegt für: Scheiben
- Schnittstärke: 4 mm
- Maße: B 204 x T 204 x H 13 mm
- Gewicht: 0,32 kg
- GTIN: 4015613658124



120308

UVP* 55,- €

Schneidscheibe E8a

- Material: Edelstahl, Kunststoff
- Ausgelegt für: Scheiben
- Schnittstärke: 8 mm
- Maße: B 204 x T 204 x H 13 mm
- Gewicht: 0,65 kg
- GTIN: 4015613658131



120309

UVP* 66,- €

Schneidscheibe E10a

- Material: Aluminium, Edelstahl
- Ausgelegt für: Scheiben
- Schnittstärke: 10 mm
- Maße: B 204 x T 204 x H 13 mm
- Gewicht: 0,62 kg
- GTIN: 4015613658148



120310

UVP* 66,- €

Schneidscheibe H3a

- Material: Aluminium, Edelstahl
- Ausgelegt für: Stäbchen
- Schnittstärke: 3 mm
- Maße: B 204 x T 204 x H 13 mm
- Gewicht: 0,67 kg
- GTIN: 4015613658155



120311

UVP* 89,- €

Schneidscheibe H4a

- Material: Aluminium, Edelstahl
- Ausgelegt für: Stäbchen
- Schnittstärke: 4 mm
- Maße: B 204 x T 204 x H 13 mm
- Gewicht: 0,67 kg
- GTIN: 4015613658209



120312

UVP* 89,- €

Schneidscheibe Z3a

- Material: Edelstahl, Kunststoff
- Ausgelegt für: Raspel
- Schnittstärke: 3 mm
- Maße: B 204 x T 204 x H 13 mm
- Gewicht: 0,32 kg
- GTIN: 4015613658223



120313

UVP* 55,- €

Schneidscheibe Z5a

- Material: Edelstahl, Kunststoff
- Ausgelegt für: Raspel
- Schnittstärke: 5 mm
- Maße: B 205 x T 205 x H 35 mm
- Gewicht: 0,33 kg
- GTIN: 4015613658230



120314

UVP* 55,- €

Schneidscheibe Z7a

- Material: Edelstahl, Kunststoff
- Ausgelegt für: Raspel
- Schnittstärke: 7 mm
- Maße: B 204 x T 204 x H 13 mm
- Gewicht: 0,31 kg
- GTIN: 4015613658247



120315

UVP* 55,- €

Schneidscheibe K5-AHB

- Material: Edelstahl, Kunststoff
- Ausgelegt für: Käseraspel
- Schnittstärke: 5 mm
- Eigenschaften: Antihafbeschichtet, Käseraspel zum Gratinieren, Überbacken oder Garnieren., Mit dieser Schneidscheibe und vorgekühltem Käse (6 °C bis 8 °C) erzielen Sie beste Ergebnisse.
- Maße: B 203 x T 203 x H 35 mm
- Gewicht: 0,33 kg
- GTIN: 4015613637846



120302

UVP* 66,- €

Scheibenständer

- Material: Edelstahl
- Aufnahmefähigkeit: 10 - 18 Schneidscheiben (abhängig von der Ausführung)
- Maße: B 400 x T 245 x H 85 mm
- Gewicht: 0,69 kg
- GTIN: 4015613615417



A120255

UVP* 34,- €



Leistungsstarker Gemüseschneider mit extra großem Einfüllschacht für die Verarbeitung von Gemüse, Obst oder Käse.

- Material
Aluminiumguss
Edelstahl
Kunststoff
- Einfüllschacht
1 x B 115 x T 75 mm
1 x Ø 52 mm
- Eigenschaften
Magnetschalter für Auffangbehälter und Einfüllschute
Besonders großer Einfüllschacht
Deckel abnehmbar, spülmaschineneeignet
1 Auffangbehälter (1/3 GN, 175 mm tief)
- Inklusive
1 Stopfer
- Anschlusswert
0,617 kW | 230 V | 50 Hz
- Maße
B 290 x T 530 x H 515 mm
- Gewicht
18,3 kg

Zubehör

Auffangbehälter GMS600

- Material: Kunststoff
- Format: 1/3 GN, 175 mm tief
- Maße: B 325 x T 175 x H 195 mm
- Gewicht: 0,47 kg
- GTIN: 4015613682686



120353

UVP* 55,- €

Einfüllschute GMS600

- Material: Edelstahl
- Maße: B 260 x T 115 x H 275 mm
- Gewicht: 1,37 kg
- GTIN: 4015613676111



120344

UVP* 72,- €

Schneidscheibe für Scheiben DF1

- Ausgelegt für: Scheiben
- Schnittstärke: 1 mm
- Maße: B 206 x T 206 x H 35 mm
- Gewicht: 0,6 kg
- GTIN: 4015613677163



120350

UVP* 89,- €

Schneidscheibe für Scheiben DF2

- Ausgelegt für: Scheiben
- Schnittstärke: 2 mm
- Maße: B 206 x T 206 x H 35 mm
- Gewicht: 0,66 kg
- GTIN: 4015613676012



120331

UVP* 79,- €

Schneidscheibe für Scheiben DF4

- Ausgelegt für: Scheiben
- Schnittstärke: 4 mm
- Maße: B 206 x T 206 x H 35 mm
- Gewicht: 0,68 kg
- GTIN: 4015613677170



120349

UVP* 69,- €

Schneidscheibe für Scheiben DF5

- Ausgelegt für: Scheiben
- Schnittstärke: 5 mm
- Maße: B 206 x T 206 x H 35 mm
- Gewicht: 0,56 kg
- GTIN: 4015613676029



120332

UVP* 69,- €

Schneidscheibe für Scheiben DF8

- Ausgelegt für: Scheiben
- Schnittstärke: 8 mm
- Maße: B 206 x T 206 x H 35 mm
- Gewicht: 0,61 kg
- GTIN: 4015613677187



120348

UVP* 69,- €

Schneidscheibe für Scheiben DF10

- Ausgelegt für: Scheiben
- Schnittstärke: 10 mm
- Maße: B 206 x T 206 x H 35 mm
- Gewicht: 0,47 kg
- GTIN: 4015613677194



120351

UVP* 69,- €

Schneidscheibe für Scheiben DF14

- Ausgelegt für: Scheiben
- Schnittstärke: 14 mm
- Maße: B 206 x T 206 x H 35 mm
- Gewicht: 0,43 kg
- GTIN: 4015613677200



120352

UVP* 69,- €

Zubehör

Schneidscheibe für Würfel PS8

- Ausgelegt für: Würfel
- Schnittstärke: 8 x 8 mm
- Nur nutzbar in Kombination mit: Schneidscheibe für Scheiben DF8
- Maße: B 209 x T 209 x H 16 mm
- Gewicht: 0,7 kg
- GTIN: 4015613677248



120358

UVP* 159,- €

Schneidscheibe für Würfel PS10

- Ausgelegt für: Würfel
- Schnittstärke: 10 x 10 mm
- Nur nutzbar in Kombination mit: Schneidscheibe für Scheiben DF10
- Maße: B 210 x T 210 x H 16 mm
- Gewicht: 0,69 kg
- GTIN: 4015613676098



120342

UVP* 139,- €

Schneidscheibe für Würfel PS14

- Ausgelegt für: Würfel
- Schnittstärke: 14 x 14 mm
- Nur nutzbar in Kombination mit: Schneidscheibe für Scheiben DF14
- Maße: B 210 x T 210 x H 16 mm
- Gewicht: 0,66 kg
- GTIN: 4015613677255



120345

UVP* 125,- €

Schneidscheibe für Raspel DTV

- Ausgelegt für: Hartkäse, Käseraspel, Raspel
- Schnittstärke: 1 mm
- Maße: B 206 x T 206 x H 35 mm
- Gewicht: 0,55 kg
- GTIN: 4015613676081



120341

UVP* 65,- €

Schneidscheibe für Raspel DT2

- Ausgelegt für: Raspel
- Schnittstärke: 2 mm
- Maße: B 206 x T 206 x H 35 mm
- Gewicht: 0,55 kg
- GTIN: 4015613677224



120347

UVP* 89,- €

Schneidscheibe für Raspel DT4

- Ausgelegt für: Raspel
- Schnittstärke: 4 mm
- Maße: B 205 x T 205 x H 35 mm
- Gewicht: 0,54 kg
- GTIN: 4015613677231



120346

UVP* 89,- €

Schneidscheibe für Raspel DT7

- Ausgelegt für: Halbhartkäse, Käseraspel, Raspel
- Schnittstärke: 7 mm
- Maße: B 206 x T 206 x H 35 mm
- Gewicht: 0,54 kg
- GTIN: 4015613676067



120337

UVP* 69,- €

Schneidscheibe für Raspel DTV8

- Ausgelegt für: Raspel
- Schnittstärke: 8 mm
- Maße: B 206 x T 206 x H 35 mm
- Gewicht: 0,47 kg
- GTIN: 4015613677217



120338

UVP* 95,- €

Schneidscheibe für Raspel DT9

- Ausgelegt für: Weichkäse, Käseraspel, Raspel
- Schnittstärke: 9 mm
- Maße: B 206 x T 206 x H 35 mm
- Gewicht: 0,47 kg
- GTIN: 4015613676074



120339

UVP* 79,- €

Schneidscheibe DQ4

- Ausgelegt für: Stäbchen / Julienne
- Schnittstärke: 4 mm
- Maße: B 206 x T 206 x H 35 mm
- Gewicht: 0,73 kg
- GTIN: 4015613676036



120333

UVP* 119,- €

Schneidscheibe DQ8

- Ausgelegt für: Stäbchen / Julienne
- Schnittstärke: 8 mm
- Maße: B 205 x T 205 x H 35 mm
- Gewicht: 0,68 kg
- GTIN: 4015613676043



120334

UVP* 119,- €

Mandoline/Gemüsehobel

500393

UVP* 65,- €

GTIN 4015613632308



• Schneideinsätze

2 Einsätze für Raspel/Stäbchen (3,5 mm, 7 mm)
3 Einsätze für Scheiben (1,5 mm, 2,5 mm, 3,5 mm)

• Eigenschaften

Mit 5 Schneideinsätzen
Einsätze spülmaschinengeeignet
Resthalter, Kunststoff
Rutschfeste Füße

• Inklusive

1 Halter für 4 Einsätze, Kunststoff

• Maße

B 400 x T 130 x H 145 mm

• Gewicht

0,95 kg

Cutter | Fleischsteaker | Fleischwölfe



Cutter T3N 3L

120831

UVP* 1.069,- €

GTIN 4015613539683



• Material

Aluminium
Polycarbonat



• Inhalt
• Drehzahl max.
• Ausführung Messer

3 Liter
730 U / Min.
2 Klingen (Doppelmesser)
CNS 18/10

• Durchmesser Einfüllschacht
• Maße Edelstahlschüssel
• Anschlusswert
• Maße
• Gewicht

45 mm
Ø 210 mm, Höhe 110 mm
0,37 kW | 230 V | 50 Hz
B 400 x T 320 x H 320 mm
12 kg

Fleischsteaker 1WS2000

A370254

UVP* 998,- €

GTIN 4015613758992



Die Vorteile beim Steaken von knochenlosem Fleisch liegen klar auf der Hand: Ein zartes Ergebnis bei verkürzter Garzeit. Gewürze und Marinade werden besser vom Fleisch aufgenommen, so dass das Gargut ebenfalls geschmacksintensiver ist.



• Material Getriebe
• Leistung max.
• Überlastungsschutz

Stahl
200 kg / Std.



• Sicherheitsschalter
• Maße Einfüllschacht
• Walzensatz abnehmbar
• Walzensatz spülmaschinengeeignet
• Stellfüße
• Anschlusswert
• Maße
• Gewicht

Ja
Ja
B 190 x T 25 mm
Ja
Ja
Gummi, rutschfest
0,35 kW | 230 | 50 Hz
B 490 x T 222 x H 432 mm
18 kg

Fleischwolf FW10

370224

UVP* 289,- €

GTIN 4015613580739



• Material
• Material Mühltrichter
• Leistung max.
• Durchmesser Scheiben
• Überlastungsschutz
• Eigenschaften

Kunststoff
Edelstahl / Aluminiumguss
10 kg / Std.
62 mm



• Inklusive

Ja
Integriertes Fach für die Aufbewahrung der Lochscheiben
1 Edelstahlmesser, 4-flügelig
1 Kebbevorsatz (orientalisches Gericht)
1 Spritzgebäckvorsatz
1 Stopfer
1 Wurstfüllhorn
3 Lochscheiben (3 mm, 4,8 mm, 8 mm)

• Anschlusswert
• Maße
• Gewicht

0,85 kW | 230 V | 50/60 Hz
B 350 x T 205 x H 340 mm
5 kg

Fleischwolf 12SQ0, 0,75 kW

370213

UVP* 1.229,- €

GTIN 4015613582849



- Material
- Material Mühltrichter
- Material Getriebe
- Leistung max.
- Durchmesser Scheiben
- Überlastungsschutz
- Inklusive

- Anschlusswert
- Maße
- Gewicht

Aluminium
CNS 18/10
Stahl
160 kg / Std.
70 mm
Ja
1 Lochscheibe 6 mm
1 Messer
1 Stopfer
0,75 kW | 230 V | 50 Hz
B 290 x T 460 x H 500 mm
20 kg

Lochscheibe 12SQ0/2

- Material: Edelstahl
- Durchmesser Lochung: 2 mm
- Maße: B 70 x T 70 x H 20 mm
- Gewicht: 0,18 kg
- GTIN: 4015613429700

A370201

UVP* 72,- €

Lochscheibe 12SQ0/4,5

- Material: Edelstahl
- Durchmesser Lochung: 4,5 mm
- Maße: B 70 x T 70 x H 20 mm
- Gewicht: 0,13 kg
- GTIN: 4015613429717

A370202

UVP* 49,- €

Lochscheibe 12SQ0/8

- Material: Edelstahl
- Durchmesser Lochung: 8 mm
- Maße: B 70 x T 70 x H 20 mm
- Gewicht: 0,13 kg
- GTIN: 4015613527086

A370207

UVP* 49,- €

Messer 12SQ0

- Maße: B 60 x T 60 x H 10 mm
- Gewicht: 0,04 kg
- GTIN: 4015613429731

A370204

UVP* 29,- €

Fleischwolf FW200

370235

UVP* 2.649,- €

GTIN 4015613702216



Fleischwolf mit Rückwärtslauf – Für die Verarbeitung großer Fleischmengen von bis zu 200 kg pro Stunde. Das leistungsstarke Gerät überzeugt zudem in Kombination mit der optional erhältlichen Hamburgerpresse FW200.

- Material Mühltrichter
- Material Getriebe
- Leistung max.
- Durchmesser Scheiben
- Durchmesser Einfüllschacht
- Überlastungsschutz
- Inklusive

- Anschlusswert
- Maße
- Gewicht

Edelstahl
Edelstahl
200 kg / Std.
82 mm
50 mm
Nein
1 Lochscheibe 4,5 mm
1 Edelstahlmesser, 4-flügelig
1 Stopfer
1,47 kW | 230 V | 50 Hz
B 500 x T 435 x H 445 mm
32 kg

Lochscheibe FW200

- Material: Edelstahl
- Eigenschaften: Lochung 4,5 mm
- Maße: B 82 x T 82 x H 9 mm
- Gewicht: 0,22 kg
- GTIN: 4015613758503



370302

UVP* 42,- €

Messer FW200

- Material: Edelstahl
- Eigenschaften: 4-flügelig
- Maße: B 120 x T 12 x H 52 mm
- Gewicht: 0,06 kg
- GTIN: 4015613758497



370301

UVP* 25,- €

Hamburgerpresse FW200

- Material: Edelstahl, Kunststoff
- Patty-Maße: Ø 110 mm, Stärke: 15 mm
- Patty-Gewicht: Ca. 155 g
- Maße: B 320 x T 175 x H 415 mm
- Gewicht: 3,9 kg
- GTIN: 4015613702223



370236

UVP* 649,- €

Fleischwolf FW500



Der Fleischwolf mit extra großem Einfüllschacht und belüftetem Motor schafft bis zu 500 kg pro Stunde. Die abnehmbare Zerkleinerungseinheit ermöglicht eine HACCP-konforme Zwischenlagerung im Kühlschrank.



- Material Mühltrichter
- Material Getriebe
- Leistung max.
- Durchmesser Scheiben
- Durchmesser Einfüllschacht
- Überlastungsschutz
- Zerkleinerungseinheit abnehmbar

Aluminium
Edelstahl
500 kg / Std.
100 mm
76 mm
Ja
Ja
Ermöglicht eine HACCP-konforme Zwischenlagerung im Kühlschrank
Alle Anbauteile aus Edelstahl und Zerkleinerungseinheit sind spülmaschineneeignet
Großer Einfüllschacht
2,2 kW | 400 V | 50 Hz
3 NAC
Steckerfertig

Eigenschaften

- Anschlusswert
- Geräte-Anschluss

	Ungersystem	Inklusive	Maße	Gewicht	Art.-Nr.	UVP*	GTIN
FW500	Nein	1 Lochscheibe 6 mm 1 Edelstahlmesser, 4-flügelig	B 305 x T 470 x H 500 mm	40,8 kg	370238	2.779,- €	4015613739519
FW500US	Ja	2 Lochscheiben 6 mm 2 Edelstahlmesser, 3-flügelig	B 415 x T 565 x H 680 mm	42,2 kg	370239	3.049,- €	4015613762463

Zubehör

Messer FW500

- Material: Karbonstahl
- Eigenschaften: 4-flügelig
- Maße: B 90 x T 90 x H 13 mm
- Gewicht: 0,1 kg
- GTIN: 4015613775807



370242

UVP* 38,- €

Lochscheibe FW500

- Material: Karbonstahl
- Eigenschaften: Lochung 6 mm
- Maße: B 97 x T 97 x H 9 mm
- Gewicht: 0,29 kg
- GTIN: 4015613775814



370243

UVP* 59,- €

Messer FW500US

- Material: Karbonstahl
- Eigenschaften: 3-flügelig
- Maße: B 80 x T 80 x H 15 mm
- Gewicht: 0,15 kg
- GTIN: 4015613775838



370246

UVP* 52,- €

Vorschneider FW500US

- Material: Karbonstahl
- Maße: B 99 x T 99 x H 20 mm
- Gewicht: 0,38 kg
- GTIN: 4015613775852



370247

UVP* 49,- €

Lochscheibe FW500US/8

- Material: Karbonstahl
- Eigenschaften: Lochung 8 mm
- Maße: B 97 x T 97 x H 8 mm
- Gewicht: 0,3 kg
- GTIN: 4015613775876



370248

UVP* 49,- €

Lochscheibe FW500US/4,5

- Material: Karbonstahl
- Eigenschaften: Lochung 4,5 mm
- Maße: B 97 x T 97 x H 10 mm
- Gewicht: 0,29 kg
- GTIN: 4015613775890

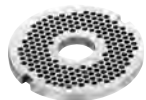

370249

UVP* 45,- €



Kartoffelschälmaschine 5KG



- Geschwindigkeitsregelung
- Wasseranschluss

1 Stufe
3/4"



7,5KG



10KG

	Fassungsvermögen	Leistung max.	Drehzahl max.	Anschlusswert	Maße	Gewicht	Art.-Nr.	UVP*	GTIN
5KG	5 kg	60 kg / Std.	180 U / Min.	0,37 kW 230 V 50 Hz	B 610 mm T 520 mm H 560 mm	28 kg	A120181	2.198,- €	4015613433448
7,5KG	7,5 kg	90 kg / Std.	180 U / Min.	0,75 kW 230 V 50 Hz	B 400 mm T 770 mm H 870 mm	38 kg	A120186	2.498,- €	4015613433455
10KG	10 kg	200 kg / Std.	240 U / Min.	0,75 kW 230 V 50 Hz	B 670 mm T 540 mm H 860 mm	38 kg	120198	1.798,- €	4015613714899

Küchenwaage, 15kg, 5g



- Material
- Wiegebereich bis

Kunststoff ABS
15 kg



- Trieren
- Maße Wiegefläche
- Betrieb über

Ja
B 280 x T 220 mm

- Eigenschaften

Akku
Netzteil
Libelle (für eine korrekte Ausrichtung des Gerätes)

- Inklusive

1 Akku
1 Netzteil

- Wichtiger Hinweis

Geeignet für nicht eichpflichtige Wägungen

- Anschlusswert

0,004 kW | 230 V | 50 Hz

- Maße

B 280 x T 330 x H 125 mm

- Gewicht

2,8 kg

	Auflösung	Art.-Nr.	UVP*	GTIN
Küchenwaage, 15kg, 5g	5 g	A300117	198,- €	4015613587417
Küchenwaage, 15kg, 2g	2 g	A300118	219,- €	4015613587424

Digitalwaage, 60kg, 20g



- Trieren
- Maße Wiegefläche
- Betrieb über

Ja
B 320 x T 300 mm
Batterien (4 x AAA)



- Eigenschaften

Netzteil
Fernanzeige zur Wandmontage, Abstand max. 1,4 m

- Inklusive

1 Netzteil

- Wichtiger Hinweis

Geeignet für nicht eichpflichtige Wägungen

- Anschlusswert

0,0018 kW | 230 V | 50 Hz

- Maße

B 320 x T 305 x H 42 mm

- Gewicht

3,15 kg

	Wiegebereich bis	Auflösung	Art.-Nr.	UVP*	GTIN
Digitalwaage, 60kg, 20g	60 kg	20 g	A300068	159,- €	4015613572437
Digitalwaage, 150kg, 50g	150 kg	50 g	A300151	169,- €	4015613572444

Aufschnittmaschinen



Aufschnittmaschine 195 Plus



Die Ausstattung der optimierten Aufschnittmaschine überzeugt durch technische Features in mehrfacher Hinsicht. Der leistungsstarke Schrägschneider verfügt über einen Resthalter, einen Messerschärfer, eine Aufschnittführung und um die Sicherheit zu gewährleisten einen zweifachen Messerschutz sowie einen Magnetschalter.



- Material
 - Aluminium
 - Plexiglas
 - Kunststoff
- Ausführung
 - Schrägschneider / Schwerkraftschneider
- Ausgelegt für
 - Wurst
- Mit Messerschärfer
 - Ja
- Messerschutz
 - 2-fach
- Magnetschalter
 - Ja
- Aufschnittführung
 - Ja
- Resthalter
 - Ja



► Ausgelegt für Wurst



► Effizienter Resthalter



► Saubere Aufschnittführung



► Praktischer Messerschärfer

	Durchmesser Messers	Schnitt- stärke	Schnitt- länge	Schnitt- höhe	Drehzahl max.	Anschluss- wert	Maße	Gewicht	Art.-Nr.	UVP*	GTIN
195 Plus	195 mm	1 - 12 mm	185 mm	130 mm	277 U / Min.	0,11 kW 230 V 50 Hz	B 335 mm T 440 mm H 340 mm	11,2 kg	174196	498,- €	4015613683188
220 Plus	220 mm	1 - 12 mm	205 mm	135 mm	191 U / Min.	0,13 kW 230 V 50 Hz	B 410 mm T 475 mm H 360 mm	14 kg	174221	539,- €	4015613683195
250 Plus	250 mm	1 - 12 mm	195 mm	140 mm	190 U / Min.	0,13 kW 230 V 50 Hz	B 435 mm T 510 mm H 385 mm	14,8 kg	174251	629,- €	4015613664064
275 Plus	275 mm	1 - 12 mm	180 mm	150 mm	190 U / Min.	0,13 kW 230 V 50 Hz	B 435 mm T 520 mm H 385 mm	16,9 kg	174276	719,- €	4015613673189
300 Plus	300 mm	1 - 15 mm	230 mm	175 mm	186 U / Min.	0,2 kW 230 V 50 Hz	B 480 mm T 630 mm H 461 mm	20,8 kg	174301	919,- €	4015613683201

Zubehör



Messer 195 Basic

- Ausführung Messer: Standard
- Ausgelegt für: Wurst
- Material: Edelstahl, Hartverchromt
- Durchmesser Messer: 195 mm
- Maße: B 195 x T 195 x H 13 mm
- Gewicht: 0,64 kg
- GTIN: 4015613702469

174019

UVP* 52,- €



Messer 195, Wellenschliff

- Ausführung Messer: Wellenschliff
- Ausgelegt für: Wurst
- Material: Edelstahl, Hartverchromt
- Durchmesser Messer: 195 mm
- Maße: B 195 x T 195 x H 13 mm
- Gewicht: 0,64 kg
- GTIN: 4015613658254

174050

UVP* 95,- €



Messer 195, antihafbeschichtet

- Ausführung Messer: Antihafbeschichtet
- Ausgelegt für: Wurst
- Material: Edelstahl, Teflonbeschichtet
- Durchmesser Messer: 195 mm
- Maße: B 195 x T 195 x H 13 mm
- Gewicht: 0,64 kg
- GTIN: 4015613658261

174051

UVP* 109,- €

Messer 220 Basic

- Ausführung Messer: Standard
- Ausgelegt für: Wurst
- Material: Edelstahl, Hartverchromt
- Durchmesser Messer: 220 mm
- Maße: B 220 x T 220 x H 15 mm
- Gewicht: 0,9 kg
- GTIN: 4015613694924

174022

UVP* 56,- €

Messer 220, Wellenschliff

- Ausführung Messer: Wellenschliff
- Ausgelegt für: Wurst
- Material: Edelstahl, Hartverchromt
- Durchmesser Messer: 220 mm
- Maße: B 220 x T 220 x H 15 mm
- Gewicht: 0,67 kg
- GTIN: 4015613658278

174052

UVP* 98,- €

Messer 220, antihafbeschichtet

- Ausführung Messer: Antihafbeschichtet
- Ausgelegt für: Wurst
- Material: Edelstahl, Teflonbeschichtet
- Durchmesser Messer: 220 mm
- Maße: B 220 x T 220 x H 15 mm
- Gewicht: 0,67 kg
- GTIN: 4015613658285

174053

UVP* 109,- €

Messer 250 Basic

- Ausführung Messer: Standard
- Ausgelegt für: Wurst
- Material: Edelstahl, Hartverchromt
- Durchmesser Messer: 250 mm
- Maße: B 250 x T 250 x H 18 mm
- Gewicht: 1,17 kg
- GTIN: 4015613702483

174023

UVP* 62,- €

Messer 250, Wellenschliff

- Ausführung Messer: Wellenschliff
- Ausgelegt für: Wurst
- Material: Edelstahl, Hartverchromt
- Durchmesser Messer: 250 mm
- Maße: B 250 x T 250 x H 18 mm
- Gewicht: 1,17 kg
- GTIN: 4015613658292

174054

UVP* 109,- €

Messer 250, antihafbeschichtet

- Ausführung Messer: Antihafbeschichtet
- Ausgelegt für: Wurst
- Material: Edelstahl, Teflonbeschichtet
- Durchmesser Messer: 250 mm
- Maße: B 250 x T 250 x H 18 mm
- Gewicht: 1,17 kg
- GTIN: 4015613658308

174055

UVP* 119,- €

Messer 275 Basic

- Ausführung Messer: Standard
- Ausgelegt für: Wurst
- Material: Edelstahl, Hartverchromt
- Durchmesser Messer: 275 mm
- Maße: B 275 x T 275 x H 22 mm
- Gewicht: 1,47 kg
- GTIN: 4015613702438

174027

UVP* 139,- €

Messer 275, Wellenschliff

- Ausführung Messer: Wellenschliff
- Ausgelegt für: Wurst
- Material: Edelstahl, Hartverchromt
- Durchmesser Messer: 275 mm
- Maße: B 275 x T 275 x H 22 mm
- Gewicht: 1,47 kg
- GTIN: 4015613658315

174056

UVP* 198,- €

Messer 275, antihafbeschichtet

- Ausführung Messer: Antihafbeschichtet
- Ausgelegt für: Wurst
- Material: Edelstahl, Teflonbeschichtet
- Durchmesser Messer: 275 mm
- Maße: B 275 x T 275 x H 22 mm
- Gewicht: 1,47 kg
- GTIN: 4015613658322

174057

UVP* 229,- €

Messer 300 Basic

- Ausführung Messer: Standard
- Ausgelegt für: Wurst
- Material: Edelstahl, Hartverchromt
- Durchmesser Messer: 300 mm
- Maße: B 300 x T 300 x H 23 mm
- Gewicht: 2,13 kg
- GTIN: 4015613702308

174033

UVP* 165,- €

Messer 300, Wellenschliff

- Ausführung Messer: Wellenschliff
- Ausgelegt für: Wurst
- Material: Edelstahl, Hartverchromt
- Durchmesser Messer: 300 mm
- Maße: B 300 x T 300 x H 23 mm
- Gewicht: 2,13 kg
- GTIN: 4015613658339

174058

UVP* 225,- €

Messer 300, antihafbeschichtet

- Ausführung Messer: Antihafbeschichtet
- Ausgelegt für: Wurst
- Material: Edelstahl, Teflonbeschichtet
- Durchmesser Messer: 300 mm
- Maße: B 300 x T 300 x H 23 mm
- Gewicht: 2,13 kg
- GTIN: 4015613658346

174059

UVP* 235,- €

Aufschnittmaschine PRO 250-G



Leistungsstark und wartungsarm – die Getriebe-Aufschnittmaschine mit integriertem Messerschleifer ist ausgelegt für das Schneiden von Wurst und Käse. Für den anspruchsvollen Einsatz in Großküchen- und Metzgereibetrieben.

- Material Aluminium
- Ausführung Schrägschneider / Schwerkraftschneider
Getriebemaschine
- Ausgelegt für Wurst
Käse
- Mit Messerschärfer Ja
- Messerschutz 1-fach
- Aufschnittführung Ja
- Resthalter Ja



PRO 300-G

	Durchmesser Messer	Schnitt- stärke	Schnittl- änge	Schnitt- höhe	Drehzahl max.	Anschlusswert	Maße	Gewicht	Art.-Nr.	UVP*	GTIN
PRO 250-G	250 mm	1 - 15 mm	200 mm	160 mm	300 U / Min.	0,16 kW 230 V 50 Hz	B 410 mm T 560 mm H 400 mm	22,3 kg	174303	1.598,- €	4015613714486
PRO 300-G	300 mm	1 - 30 mm	250 mm	220 mm	270 U / Min.	0,4 kW 230 V 50 Hz	B 547 mm T 615 mm H 545 mm	36 kg	174302	3.049,- €	4015613702131

Zubehör

Messer Basic PRO 250-G

- Ausführung Messer: Standard
- Ausgelegt für: Wurst
- Material: Stahl
- Durchmesser Messer: 250 mm
- Maße: B 250 x T 250 x H 23 mm
- Gewicht: 1,03 kg
- GTIN: 4015613814254



174304

UVP* 229,- €

Messer 300 Basic

- Ausgelegt für: Wurst
- Ausführung Messer: Standard
- Material: Edelstahl, Hartverchromt
- Durchmesser Messer: 300 mm
- Maße: B 300 x T 300 x H 23 mm
- Gewicht: 2,13 kg
- GTIN: 4015613702308



174033

UVP* 165,- €

Messer 300, Wellenschliff

- Ausführung Messer: Wellenschliff
- Ausgelegt für: Wurst
- Material: Edelstahl, Hartverchromt
- Durchmesser Messer: 300 mm
- Maße: B 300 x T 300 x H 23 mm
- Gewicht: 2,13 kg
- GTIN: 4015613658339



174058

UVP* 225,- €

Messer 300, antihafbeschichtet

- Ausführung Messer: Antihafbeschichtet
- Ausgelegt für: Wurst
- Material: Edelstahl, Teflonbeschichtet
- Durchmesser Messer: 300 mm
- Maße: B 300 x T 300 x H 23 mm
- Gewicht: 2,13 kg
- GTIN: 4015613658346



174059

UVP* 235,- €

Vakuuiergeräte



Vakuuiergerät 305/15L

300748

UVP* 159,- €

GTIN 4015613710907



Vielseitige Funktionen für den flexiblen Einsatz – Sei es schonendes oder normales Vakuumieren, Vakuumieren mit Vakuumierbehältern, Marinieren oder Versiegeln.



• Länge Schweißstab

305 mm

• Anzahl Schweißnähte

1



• Schweißdauer regulierbar

2 Stufen

• Vakuumpumpe

15 L/Min. (0,9 m³/h)

• Maximales Vakuum

-800 mbar

• Vakuumierintensität regulierbar

Ja

• Eigenschaften

Rollenhalterung mit integriertem Messer

• Inklusive

1 Vakuumierfolienrolle (Breite 22 cm, Länge 3 m)

1 Vakuumierfolienrolle (Breite 28 cm, Länge 3 m)

1 Verbindungsschlauch (zum externen Vakuumieren)

• Anschlusswert

0,13 kW | 230 V | 50 Hz

• Maße

B 400 x T 180 x H 92 mm

• Gewicht

2,5 kg

Vakuuierfolienrollen-Set 220

- Set bestehend aus: 2 Vakuumierfolienrollen
- Breite Rolle: 22 cm
- Länge Rolle: 5 m
- Maße: B 220 x T 40 x H 40 mm
- Gewicht: 0,46 kg
- GTIN: 4015613474946



300418

UVP* 18,- €

Vakuuierfolienrollen-Set 280

- Set bestehend aus: 2 Vakuumierfolienrollen
- Breite Rolle: 28 cm
- Länge Rolle: 5 m
- Maße: B 280 x T 50 x H 50 mm
- Gewicht: 0,51 kg
- GTIN: 4015613474953



300419

UVP* 20,- €

Vakuuierbehälter

- Material: Kunststoff
- Inhalt: 1,5 Liter
- Stapelbar: Ja
- Maße: B 135 x T 135 x H 180 mm
- Gewicht: 0,3 kg
- GTIN: 4015613632445



300422

UVP* 34,- €

Vakuuierer 300P/MSD, 320mm

300305

UVP* 559,- €

GTIN 4015613469775



• Material

Kunststoff

• Länge Schweißstab

320 mm

• Anzahl Schweißnähte

1



• Schweißdauer regulierbar

0 - 10 Sekunden

• Vakuumpumpe

0,9 m³ / Std.

• Vakuumierintensität regulierbar

Nein

• Vakuumkontrolle

Elektronisch

• Anschlusswert

0,49 kW | 230 V | 50-60 Hz

• Maße

B 390 x T 310 x H 140 mm

• Gewicht

4,5 kg

Vakuuiergerät 420/20L

300746

UVP* 498,- €

GTIN 4015613699257



- Länge Schweißstab 420 mm
- Anzahl Schweißnähte 2
- Schweißdauer regulierbar 2 Stufen
- Vakuumpumpe 20 L / Min. (ca. 1,2 m³ / Std.)
- Maximales Vakuum -900 mbar
- Vakuumkontrolle Elektronisch
- Eigenschaften Rollenhalterung mit integriertem Messer
- Inklusive 1 Vakuuierfolienrolle (40 cm x 6 m)
- Anschlusswert 0,36 kW | 230 V | 50 Hz
- Maße B 500 x T 395 x H 140 mm
- Gewicht 6,6 kg

Vakuuierer 400M

300435

UVP* 1.349,- €

GTIN 4015613578491



- Länge Schweißstab 400 mm
- Anzahl Schweißnähte 1
- Schweißdauer regulierbar 3 Stufen
- Vakuumpumpe ca. 31,5 L / Min. (1,9 m³ / Std.)
- Maximales Vakuum -850 mbar
- Vakuuierintensität regulierbar Nein
- Vakuumkontrolle Elektronisch
- Eigenschaften Auffangeinsatz für Flüssigkeiten
- Inklusive Druckanzeige durch Manometer
- Inklusive Rollenhalterung mit integriertem Messer
- Inklusive 1 Vakuuierfolienrolle (40 cm x 3 m)
- Inklusive 1 Verbindungsschlauch (zum Vakuuieren mit Behältern)
- Inklusive 5 Vakuuierbeutel (40 x 50 cm)
- Anschlusswert 0,38 kW | 230 V | 50 Hz
- Maße B 550 x T 325 x H 270 mm
- Gewicht 12,5 kg

Zubehör

Vakuuierfolienrollen-Set 400

- Set bestehend aus: 2 Vakuuierfolienrollen
- Breite Rolle: 40 cm
- Länge Rolle: 6 m
- Maße: B 400 x T 65 x H 65 mm
- Gewicht: 0,86 kg
- GTIN: 4015613715742



300424

UVP* 24,50 €

Vakuubeutel, strukturiert

- Inhalt: 20 Liter
- Beutelgröße: 400 x 600 mm
- Ausführung: Gaufriert (einseitig geriffelt)
- Sous-Vide geeignet: Ja
- Bestellmengeneinheit: 1 Karton (50 Beutel)
- Maße: B 400 x T 600 x H 30 mm
- Gewicht: 1,98 kg
- GTIN: 4015613473345



300414

UVP* 51,- €

Vakuuier-Beutel G1,2L



- Ausgelegt für Außen-Vakuuiergeräte
- Ausführung Gaufriert (einseitig geriffelt)
- Sous-Vide geeignet Ja
- Eigenschaften 4-lagig
- Eigenschaften Frei von Weichmachern
- Eigenschaften Geschmacks- und geruchsneutral
- Eigenschaften Hitzebeständig bis 95 °C
- Eigenschaften Lebensmittelrecht
- Bestellmengeneinheit 1 Karton (50 Beutel)

	Inhalt	Beutelgröße	Maße	Gewicht	Art.-Nr.	UVP*	GTIN
G1,2L	1,2 Liter	160 x 250 mm	B 160 x T 250 x H 25 mm	0,32 kg	300411	11,50 €	4015613459196
G2,5L	2,5 Liter	200 x 300 mm	B 200 x T 300 x H 25 mm	0,5 kg	300412	14,- €	4015613459202
G7,5L	7,5 Liter	300 x 400 mm	B 300 x T 400 x H 25 mm	1,05 kg	300413	25,50 €	4015613459219



Vakuumiergerät K 250/150L

300301

UVP* 2.949,- €

GTIN 4015613708355



Leistungsstarkes und solides Kammer-Vakuumiergerät mit intuitiver Bedienung. Mitgelieferte Einlegeplatten schaffen bei Bedarf einen Höhenausgleich in der Kammer.



• Material Deckel Plexiglas
• Länge Schweißstab 250 mm



• Anzahl Schweißnähte 1
• Schweißdauer regulierbar 6 Stufen



• Kammermaße B 256 x T 370 x H 125 mm
• Vakuumpumpe 150 L / Min. (8-9 m³ / Std.)

• Maximales Vakuum -995 mbar

• Vakuumierintensität regulierbar Nein

• Inklusive 2 Einlegeplatten zum Höhenausgleich (250 x 300 x 17 mm)

• Anschlusswert 0,5 kW | 230 V | 50 Hz

• Maße B 320 x T 540 x H 265 mm

• Gewicht 29 kg

Vakuum-Verpackungsmaschine 290/4

300744

UVP* 1.359,- €

GTIN 4015613651897



• Material Deckel Polymethylmethacrylat (PMMA)
• Länge Schweißstab 290 mm



• Anzahl Schweißnähte 1
• Schweißdauer regulierbar 0 - 6 Sekunden



• Kammermaße B 350 x T 300 x H 110 mm
• Vakuumpumpe ca. 77 L / Min. (4,62 m³ / Std.)



• Maximales Vakuum -992 mbar

• Vakuumierintensität regulierbar In 5 Stufen und manuell

• Vakuumkontrolle Elektronisch

• Anschlusswert 0,63 kW | 230 V | 50 Hz

• Maße B 360 x T 500 x H 350 mm

• Gewicht 25 kg



Alles im Blick: Das Kammer-Vakuuiergerät ist mit einem Glasdeckel und einem Manometer zur Überwachung des Unterdrucks ausgestattet. Ein Klemmbügel in der Kammer verhindert ein Verrutschen der Vakuuierbeutel.



- Material Deckel Glas
- Länge Schweißstab 300 mm
- Anzahl Schweißnähte 2
- Schweißdauer regulierbar 3 - 9 Sekunden
- Kammermaße B 305 x T 320 x H 90 mm
- Vakuumpumpe 60 L / Min. (ca. 4 m³ / Std.)
- Maximales Vakuum -900 mbar
- Vakuuierintensität regulierbar Ja
- Vakuukontrolle Zeitgesteuert
- Eigenschaften Vakuuierzeit: 20 - 99 Sekunden
Druckanzeige durch Manometer
Klemmbügel für Vakuuierbeutel
- Inklusive 30 Vakuuierbeutel (280 x 330 mm)
- Anschlusswert 0,35 kW | 230 V | 50 Hz
- Maße B 375 x T 440 x H 271 mm
- Gewicht 15,1 kg

Vakuuier-Beutel K1,2L

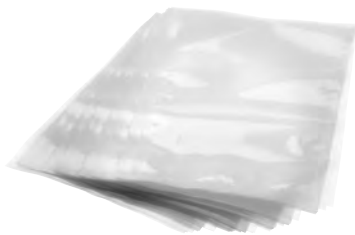

- Ausgelegt für Kammer-Vakuuiergeräte
- Ausführung Glatt
- Sous-Vide geeignet Ja
- Eigenschaften 4-lagig
Frei von Weichmachern
Geschmacks- und geruchsneutral
Kochfest bis 120 °C
Lebensmittelecht
- Bestellmengeneinheit 1 Paket (100 Beutel)

	Inhalt	Beutelgröße	Maße	Gewicht	Art.-Nr.	UVP*	GTIN
K1,2L	1,2 Liter	160 x 250 mm	B 160 x T 250 x H 25 mm	0,32 kg	300311	18,- €	4015613610320
K2,5L	2,5 Liter	200 x 300 mm	B 200 x T 300 x H 25 mm	0,5 kg	300312	26,- €	4015613610337
K7,5L	7,5 Liter	300 x 350 mm	B 300 x T 350 x H 25 mm	1 kg	300313	46,50 €	4015613610344

Salatschleuder K1-12L



Für die effektive, zuverlässige und hygienische Vorbereitung knackiger Salate sowie frischem Gemüse. Vorteilhaft ist die einfache Handhabung und Reinigung.



- Material Kunststoff
- Antrieb Kurbelantrieb
- Lebensmittelecht Ja
- Spülmaschinenfest Ja
- Besonderheiten Auch geeignet zum Trocknen von Gemüse



K1-25L

	Inhalt	Wasserablauf	Maße	Gewicht	Art.-Nr.	UVP*	GTIN
K1-12L	12 Liter	–	B 320 x T 320 x H 440 mm	2,2 kg	120710	135,- €	4015613678245
K1-25L	25 Liter	Ablaufschlauch	B 420 x T 420 x H 520 mm	3,3 kg	120709	149,- €	4015613676586



Unser Lieblingsteil ist das Detail:

Auch hier muss Bartscher Qualität jederzeit spürbar sein – und wenn es ein einfacher Topf oder Gastronormbehälter ist.

Auf den folgenden Seiten zeigen wir Ihnen unser umfangreiches Angebot auf.

KÜCHENZUBEHÖR

GN-Behälter, Basic Line



GN-Behälter nach EN 631 aus rostfreiem Chromnickelstahl mit seidenmatter Oberfläche



- Material
- Norm
- Oberfläche
- Stapelbar

Chromnickelstahl

EN 631

Seidenmatt

Ja

Gastronorm	Tiefe Behälter	Inhalt	Maße	Gewicht	Art.-Nr.	UVP*	GTIN
1/1 GN	20 mm	3,4 Liter	B 530 x T 325 x H 20 mm	0,25 kg	711020	11,- €	4015613695556
1/1 GN	40 mm	5 Liter	B 530 x T 325 x H 40 mm	0,5 kg	711040	14,50 €	4015613695570
1/1 GN	65 mm	9 Liter	B 530 x T 325 x H 65 mm	0,6 kg	711065	16,- €	4015613695587
1/1 GN	100 mm	14 Liter	B 530 x T 325 x H 100 mm	0,7 kg	711100	19,- €	4015613695594
1/1 GN	150 mm	21 Liter	B 530 x T 325 x H 150 mm	0,8 kg	711150	27,- €	4015613695600
1/1 GN	200 mm	28 Liter	B 530 x T 325 x H 200 mm	0,9 kg	711200	34,- €	4015613695617
2/3 GN	20 mm	2,3 Liter	B 354 x T 325 x H 20 mm	0,15 kg	723020	9,- €	4015613695624
2/3 GN	40 mm	3 Liter	B 354 x T 325 x H 40 mm	0,2 kg	723040	10,- €	4015613695631
2/3 GN	65 mm	5,5 Liter	B 354 x T 325 x H 65 mm	0,25 kg	723065	12,50 €	4015613695648
2/3 GN	100 mm	9 Liter	B 355 x T 325 x H 100 mm	0,75 kg	723100	15,50 €	4015613695655
2/3 GN	150 mm	13 Liter	B 354 x T 325 x H 150 mm	0,5 kg	723150	20,50 €	4015613695662
2/3 GN	200 mm	18 Liter	B 354 x T 325 x H 200 mm	0,6 kg	723200	25,- €	4015613695679
1/2 GN	20 mm	1,6 Liter	B 325 x T 265 x H 20 mm	0,1 kg	712020	8,50 €	4015613695686
1/2 GN	40 mm	2 Liter	B 325 x T 265 x H 40 mm	0,2 kg	712040	9,50 €	4015613695693
1/2 GN	65 mm	4 Liter	B 325 x T 265 x H 65 mm	0,25 kg	712065	10,50 €	4015613695709
1/2 GN	100 mm	6,5 Liter	B 325 x T 265 x H 100 mm	0,55 kg	712100	13,50 €	4015613695716
1/2 GN	150 mm	9,5 Liter	B 325 x T 265 x H 150 mm	0,4 kg	712150	19,- €	4015613695723
1/2 GN	200 mm	12,5 Liter	B 325 x T 265 x H 200 mm	0,5 kg	712200	22,50 €	4015613695730
1/3 GN	20 mm	1,1 Liter	B 325 x T 176 x H 20 mm	0,24 kg	713020	7,- €	4015613695747
1/3 GN	40 mm	1,5 Liter	B 325 x T 176 x H 40 mm	0,1 kg	713040	9,- €	4015613695761
1/3 GN	65 mm	2,5 Liter	B 325 x T 176 x H 65 mm	0,15 kg	713065	10,50 €	4015613695778
1/3 GN	100 mm	4 Liter	B 325 x T 176 x H 100 mm	0,3 kg	713100	11,50 €	4015613695785
1/3 GN	150 mm	5,75 Liter	B 325 x T 176 x H 150 mm	0,69 kg	713150	16,50 €	4015613695792
1/3 GN	200 mm	7,8 Liter	B 325 x T 176 x H 200 mm	0,5 kg	713200	20,50 €	4015613695808
1/4 GN	20 mm	0,8 Liter	B 265 x T 162 x H 20 mm	0,07 kg	714020	5,75 €	4015613695822
1/4 GN	40 mm	1,6 Liter	B 265 x T 162 x H 40 mm	0,08 kg	714040	8,25 €	4015613695839
1/4 GN	65 mm	1,8 Liter	B 265 x T 162 x H 65 mm	0,12 kg	714065	9,- €	4015613695846
1/4 GN	100 mm	2,8 Liter	B 265 x T 162 x H 100 mm	0,2 kg	714100	10,- €	4015613695853
1/4 GN	150 mm	4 Liter	B 265 x T 162 x H 150 mm	0,4 kg	714150	14,- €	4015613695860
1/6 GN	65 mm	1 Liter	B 176 x T 162 x H 65 mm	0,07 kg	716065	7,25 €	4015613695877
1/6 GN	100 mm	1,6 Liter	B 176 x T 162 x H 100 mm	0,12 kg	716100	8,50 €	4015613695884
1/6 GN	150 mm	2,4 Liter	B 176 x T 162 x H 150 mm	0,2 kg	716150	11,50 €	4015613695891
1/9 GN	65 mm	0,6 Liter	B 176 x T 108 x H 65 mm	0,06 kg	719065	5,75 €	4015613695907
1/9 GN	100 mm	1 Liter	B 176 x T 108 x H 100 mm	0,1 kg	719100	8,50 €	4015613695914

Deckel, Basic Line



Gastronorm	Gewicht	Art.-Nr.	UVP*	GTIN
1/1 GN	0,3 kg	711311	14,- €	4015613695921
2/3 GN	0,3 kg	711323	13,- €	4015613695938
1/2 GN	0,25 kg	711312	11,- €	4015613695945
1/3 GN	0,2 kg	711313	8,50 €	4015613695969
1/4 GN	0,15 kg	711314	7,- €	4015613695976
1/6 GN	0,1 kg	711316	5,75 €	4015613695983
1/9 GN	0,08 kg	711319	4,25 €	4015613695990

GN-Behälter, Top Line



CNS 18/10
EN 631
Glänzend
Ja

Gastronorm	Tiefe Behälter	Inhalt	Maße	Gewicht	Art.-Nr.	UVP*	GTIN
2/1 GN	20 mm	6,9 Liter	B 650 x T 530 x H 20 mm	1,8 kg	A120020	35,- €	4015613273662
2/1 GN	40 mm	10 Liter	B 650 x T 530 x H 40 mm	1,7 kg	A120040	37,- €	4015613271040
2/1 GN	65 mm	18,5 Liter	B 650 x T 530 x H 65 mm	2,5 kg	A120065	42,- €	4015613271057
2/1 GN	100 mm	28,5 Liter	B 650 x T 530 x H 100 mm	3,1 kg	A120103	49,- €	4015613271811
2/1 GN	150 mm	42,5 Liter	B 650 x T 530 x H 150 mm	3 kg	A120153	72,- €	4015613271828
1/1 GN	20 mm	3,4 Liter	B 530 x T 325 x H 20 mm	0,9 kg	A121025	18,- €	4016098166722
1/1 GN	40 mm	5 Liter	B 530 x T 325 x H 40 mm	1,1 kg	A121040	20,50 €	4015613271064
1/1 GN	65 mm	9 Liter	B 530 x T 325 x H 65 mm	1,25 kg	A121065	24,- €	4016098162755
1/1 GN	100 mm	14 Liter	B 530 x T 325 x H 100 mm	1,4 kg	A121100	27,50 €	4016098162762
1/1 GN	150 mm	21 Liter	B 530 x T 325 x H 150 mm	1,7 kg	A120610	40,- €	4016098101204
1/1 GN	200 mm	28 Liter	B 530 x T 325 x H 200 mm	2,1 kg	A121200	52,- €	4015613271071
2/4 GN	20 mm	1,6 Liter	B 530 x T 162 x H 20 mm	0,5 kg	A128020	13,- €	4015613271118
2/4 GN	40 mm	2 Liter	B 530 x T 162 x H 40 mm	0,55 kg	A128040	16,- €	4015613271125
2/4 GN	65 mm	3,8 Liter	B 530 x T 162 x H 65 mm	0,75 kg	A128065	19,50 €	4015613271132
2/4 GN	100 mm	6 Liter	B 530 x T 162 x H 100 mm	1 kg	A128100	26,- €	4015613271149
2/4 GN	150 mm	9 Liter	B 530 x T 162 x H 150 mm	1,15 kg	A128150	36,- €	4015613271156
2/3 GN	20 mm	2,3 Liter	B 354 x T 325 x H 20 mm	0,55 kg	A125020	13,50 €	4015613271194
2/3 GN	40 mm	3 Liter	B 354 x T 325 x H 40 mm	0,75 kg	A125040	18,- €	4015613271200
2/3 GN	65 mm	5,5 Liter	B 354 x T 325 x H 65 mm	0,83 kg	A125065	20,- €	4015613271217
2/3 GN	100 mm	9 Liter	B 354 x T 325 x H 100 mm	1,05 kg	A125100	24,- €	4015613271224
2/3 GN	150 mm	13 Liter	B 354 x T 325 x H 150 mm	1,35 kg	A125150	34,- €	4015613271231
2/3 GN	200 mm	18 Liter	B 354 x T 325 x H 200 mm	1,55 kg	A125200	42,- €	4015613271248
1/2 GN	20 mm	1,6 Liter	B 325 x T 265 x H 20 mm	0,45 kg	A122020	10,50 €	4015613271088
1/2 GN	40 mm	2 Liter	B 325 x T 265 x H 40 mm	0,6 kg	A122040	12,- €	4015613271095
1/2 GN	65 mm	4 Liter	B 325 x T 265 x H 65 mm	0,6 kg	A122065	13,50 €	4016098162779
1/2 GN	100 mm	6,5 Liter	B 325 x T 265 x H 100 mm	0,7 kg	A122100	17,- €	4016098162786
1/2 GN	150 mm	9,5 Liter	B 325 x T 265 x H 150 mm	1,05 kg	A120620	25,50 €	4015613278988
1/2 GN	200 mm	12,5 Liter	B 325 x T 265 x H 200 mm	1,15 kg	A122200	35,- €	4015613271101
1/3 GN	20 mm	1,1 Liter	B 325 x T 176 x H 20 mm	0,25 kg	A123020	9,- €	4015613271255
1/3 GN	40 mm	1,5 Liter	B 325 x T 176 x H 40 mm	0,4 kg	A123040	10,50 €	4015613271262
1/3 GN	65 mm	2,5 Liter	B 325 x T 176 x H 65 mm	0,45 kg	A123065	12,- €	4016098162793
1/3 GN	100 mm	4 Liter	B 325 x T 176 x H 100 mm	0,55 kg	A123100	16,50 €	4016098162809
1/3 GN	150 mm	5,75 Liter	B 325 x T 176 x H 150 mm	0,6 kg	A123150	24,- €	4016098101266
1/3 GN	200 mm	7,8 Liter	B 325 x T 176 x H 200 mm	0,9 kg	A123200	30,- €	4015613271279
1/4 GN	20 mm	0,8 Liter	B 265 x T 162 x H 20 mm	0,2 kg	A124020	8,- €	4015613271163
1/4 GN	65 mm	1,8 Liter	B 265 x T 162 x H 65 mm	0,3 kg	A124065	10,50 €	4015613271170
1/4 GN	100 mm	2,8 Liter	B 265 x T 162 x H 100 mm	0,45 kg	A124100	12,- €	4016098170354
1/4 GN	150 mm	4 Liter	B 265 x T 162 x H 150 mm	0,65 kg	A120640	20,- €	4016098101297
1/4 GN	200 mm	5,5 Liter	B 265 x T 162 x H 200 mm	0,85 kg	A124200	25,- €	4015613271187
1/6 GN	65 mm	1 Liter	B 176 x T 162 x H 65 mm	0,2 kg	A126065	9,- €	4016098170385
1/6 GN	100 mm	1,6 Liter	B 176 x T 162 x H 100 mm	0,3 kg	A126100	11,- €	4016098170378
1/6 GN	150 mm	2,4 Liter	B 176 x T 162 x H 150 mm	0,35 kg	A120650	19,- €	4016098101327
1/6 GN	200 mm	3,4 Liter	B 176 x T 162 x H 200 mm	0,45 kg	A126200	28,- €	4015613271286
1/9 GN	65 mm	0,6 Liter	B 176 x T 108 x H 65 mm	0,1 kg	A129065	9,- €	4016098169181
1/9 GN	100 mm	1 Liter	B 176 x T 108 x H 100 mm	0,2 kg	A129100	10,50 €	4016098169198

GN-Behälter gelocht, Top Line



CNS
18/10



- Material
- Norm
- Oberfläche
- Ausführung
- Stapelbar

CNS 18/10
EN 631
Glänzend
Mit Perforation (gelocht)
Ja

Gastronorm	Tiefe Behälter	Inhalt	Maße	Gewicht	Art.-Nr.	UVP*	GTIN
1/1 GN	65 mm	9 Liter	B 530 x T 325 x H 65 mm	1,1 kg	A101065	35,- €	4016098175229
1/1 GN	100 mm	14 Liter	B 530 x T 325 x H 100 mm	1,4 kg	A101100	42,- €	4016098175236
1/1 GN	150 mm	21 Liter	B 530 x T 325 x H 150 mm	1,55 kg	A101150	57,- €	4016098175243
2/3 GN	65 mm	5,5 Liter	B 354 x T 325 x H 65 mm	0,9 kg	A103065	28,- €	4015613278940
2/3 GN	100 mm	9 Liter	B 354 x T 325 x H 100 mm	0,95 kg	A103100	38,- €	4015613487618
2/3 GN	150 mm	13 Liter	B 354 x T 325 x H 150 mm	1 kg	A103150	54,- €	4015613487625
1/2 GN	65 mm	4 Liter	B 325 x T 265 x H 65 mm	0,65 kg	A102065	22,- €	4016098175199
1/2 GN	100 mm	6,5 Liter	B 325 x T 265 x H 100 mm	0,7 kg	A102100	27,- €	4016098175205
1/2 GN	150 mm	9,5 Liter	B 325 x T 265 x H 150 mm	0,95 kg	A102150	33,- €	4016098175212

Deckel



CNS
18/10

Gastronorm	Gewicht	Art.-Nr.	UVP*	GTIN
1/1 GN	1 kg	A120615	20,50 €	4016098101211
2/3 GN	0,65 kg	A120634	12,50 €	4015613271293
1/2 GN	0,45 kg	A120625	12,- €	4016098101242
1/3 GN	0,3 kg	A120635	10,50 €	4016098101273
1/4 GN	0,2 kg	A120645	9,- €	4016098101303
1/6 GN	0,18 kg	A120655	7,- €	4016098101334
1/9 GN	0,1 kg	A120649	5,50 €	4016098169204

Deckel mit Löffelaussparung



CNS
18/10

Gastronorm	Gewicht	Art.-Nr.	UVP*	GTIN
1/1 GN	0,95 kg	A120616	22,- €	4016098101228
2/3 GN	0,6 kg	A120637	16,- €	4015613271309
1/2 GN	0,4 kg	A120626	14,- €	4016098101259
1/3 GN	0,3 kg	A120636	12,50 €	4016098101280
1/4 GN	0,25 kg	A120646	10,50 €	4016098101310
1/6 GN	0,15 kg	A120656	9,- €	4016098101341

Deckel mit Dichtung



CNS
18/10

Gastronorm	Gewicht	Art.-Nr.	UVP*	GTIN
1/1 GN	0,95 kg	A120615D	46,- €	4015613409054
2/3 GN	0,55 kg	A120634D	39,- €	4015613409061
1/2 GN	0,4 kg	A120625D	30,- €	4015613409078
1/3 GN	0,3 kg	A120635D	25,- €	4015613409085
1/4 GN	0,2 kg	A120645D	22,- €	4015613409092
1/6 GN	0,1 kg	A120655D	19,50 €	4015613409108

Zubehör

Zwischensteg, 325 mm

- Maße: B 330 x T 20 x H 35 mm
- Gewicht: 0,1 kg
- GTIN: 4016098101181

A120601

UVP* 8,50 €

Zwischensteg, 530 mm

- Maße: B 530 x T 20 x H 35 mm
- Gewicht: 0,15 kg
- GTIN: 4016098101198

A120602

UVP* 10,- €

Blech GN



- Material
- Norm
- Oberfläche
- Verstärkter Rand
- Stapelbar



CNS 18/10
EN 631
Seidenmatt
Ja
Ja

Gastronorm	Tiefe Behälter	Maße	Gewicht	Art.-Nr.	UVP*	GTIN
2/1 GN	20 mm	B 650 x T 530 x H 20 mm	2,7 kg	A101181	47,- €	4015613271699
2/1 GN	40 mm	B 650 x T 530 x H 40 mm	2 kg	A101182	59,- €	4015613271705
2/1 GN	65 mm	B 650 x T 530 x H 65 mm	2,5 kg	A101183	65,- €	4015613271712
1/1 GN	20 mm	B 530 x T 325 x H 20 mm	1,45 kg	A101185	27,- €	4015613271729
1/1 GN	40 mm	B 530 x T 325 x H 40 mm	1,5 kg	A101186	32,- €	4015613271736
1/1 GN	65 mm	B 530 x T 325 x H 65 mm	1,7 kg	A101187	37,- €	4015613271743
1/2 GN	20 mm	B 325 x T 265 x H 25 mm	0,7 kg	A101190	16,- €	4015613271750
1/2 GN	40 mm	B 325 x T 265 x H 40 mm	0,75 kg	A101191	20,- €	4015613271767
1/2 GN	65 mm	B 325 x T 265 x H 65 mm	0,8 kg	A101192	22,- €	4015613271774
2/3 GN	20 mm	B 354 x T 325 x H 20 mm	1,15 kg	A101195	20,- €	4015613271781
2/3 GN	40 mm	B 355 x T 325 x H 40 mm	1,05 kg	A101196	27,- €	4015613271798
2/3 GN	65 mm	B 354 x T 325 x H 65 mm	0,75 kg	A101197	30,- €	4015613271804

Rost GN

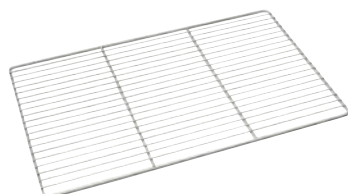

- Material

CNS 18/10

Gastronorm	Maße	Gewicht	Art.-Nr.	UVP*	GTIN
2/1 GN	B 650 x T 530 x H 10 mm	1,93 kg	A101092	58,- €	4016098175267
1/1 GN	B 325 x T 530 x H 10 mm	0,95 kg	A101091	37,- €	4016098175250
1/2 GN	B 330 x T 265 x H 55 mm	0,52 kg	786009	45,- €	4015613815275
2/3 GN	B 355 x T 325 x H 10 mm	0,79 kg	133212	30,- €	4015613332123

Einlegeboden gelocht, GN



Gastronorm	Gewicht	Art.-Nr.	UVP*	GTIN
1/1 GN	0,8 kg	A101161	33,- €	4015613271644
1/2 GN	0,4 kg	A101162	25,- €	4015613271651
1/3 GN	0,3 kg	A101163	18,- €	4015613271682
1/4 GN	0,25 kg	A101164	16,- €	4015613271668



Zettelhalter 610-1AL



- Material
- Material Rollen

Aluminium
Glas

	Ausführung	Maße	Gewicht	Art.-Nr.	UVP*	GTIN
610-1AL	610 mm breit	B 610 x T 60 x H 20 mm	0,45 kg	A256061V	24,- €	4015613799513
910-1AL	910 mm breit	B 910 x T 60 x H 20 mm	1 kg	A256091V	29,- €	4015613799520

Besteckkasten 1/1GN Polypropylen

A500410

UVP* 10,- €

GTIN 4015613584164



- Material
- Gastronorm
- Anzahl Fächer
- Stapelbar
- Maße
- Gewicht

Polypropylen
1/1 GN
4
Ja
B 530 x T 325 x H 100 mm
0,7 kg

Besteckbehälter BK40

500445

UVP* 45,- €

GTIN 4015613803029



- Anzahl Fächer
- Ausgelegt für
- Nicht im Lieferumfang enthalten
- Maße
- Gewicht

4
4 Besteckköcher, Ø 90 mm, H 140 mm
Besteckköcher
B 267 x T 304 x H 204 mm
2,3 kg

Besteckbehälter BK60

500446

UVP* 55,- €

GTIN 4015613803036



- Anzahl Fächer
- Ausgelegt für
- Nicht im Lieferumfang enthalten
- Maße
- Gewicht

6
6 Besteckköcher, Ø 90 mm, H 140 mm
Besteckköcher
B 388 x T 304 x H 204 mm
2,5 kg

Zubehör

Besteckköcher BKCNS

- Material: Chromnickelstahl
- Durchmesser: 90 mm
- Maße: B 96 x T 96 x H 140 mm
- Gewicht: 0,19 kg
- GTIN: 4015613812786



500447

UVP* 10,- €

Besteckköcher BKKST

- Material: Kunststoff
- Farbe: Weiß
- Durchmesser: 90 mm
- Maße: B 99 x T 99 x H 141 mm
- Gewicht: 0,1 kg
- GTIN: 4015613812793



500448

UVP* 2,- €

Wokpfanne W385F

A105973

UVP* 79,- €

GTIN 4015613668468



- Ausführung Boden
- Inhalt
- Durchmesser Stellfläche
- Durchmesser
- Höhe Pfanne ohne Deckel
- Induktionsgeeignet
- Maße
- Gewicht

Flach
5,5 Liter
145 mm
385 mm
140 mm
Ja
B 645 x T 385 x H 140 mm
1,7 kg

Bratpfanne E180-D1



Der Alleskönner in jeder Küche - Ob braten, rösten oder erwärmen, die Bratpfanne aus Edelstahl mit zugehörigem Deckel findet auf jedem Kochfeld den optimalen Einsatz.



- Ausführung Bratfläche
- Material Griff(e)
- Griff-Eigenschaften
- Induktionsgeeignet
- Inklusive

Edelstahl
Gebürstet
Edelstahl
Hitzeisoliert
Ja
1 Deckel



	Innen-Durchmesser	Durchmesser Stellfläche	Pfannen-Höhe	Maße	Gewicht	Art.-Nr.	UVP*	GTIN
E180-D1	180 mm	125 mm	65 mm	B 199 x T 199 x H 110 mm	0,81 kg	100454	55,- €	4015613773209
E200-D1	200 mm	145 mm	65 mm	B 221 x T 221 x H 112 mm	0,97 kg	100456	59,- €	4015613773216
E240-D1	240 mm	190 mm	75 mm	B 267 x T 267 x H 130 mm	1,57 kg	100457	69,- €	4015613773223

Bratpfanne 240A



Bratpfanne mit Antihafbeschichtung
Für fettarmes Braten auf allen Arten von Kochstellen

- Material
- Ausführung Bratfläche
- Material Griff(e)
- Griff-Eigenschaften
- Induktionsgeeignet
- Pfannen-Höhe

Aluminium
Edelstahl
Antihafbeschichtung (Quan Tanium)
Edelstahl
Hitzeisoliert
Ja
55 mm

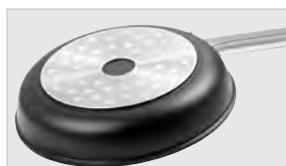

	Innen-Durchmesser	Durchmesser Stellfläche	Maße	Gewicht	Art.-Nr.	UVP*	GTIN
240A	240 mm	175 mm	B 490 x T 250 x H 140 mm	0,9 kg	A150324	65,- €	4015613677958
280A	280 mm	205 mm	B 530 x T 290 x H 140 mm	1,2 kg	A150328	79,- €	4015613677965
300A	300 mm	230 mm	B 550 x T 310 x H 140 mm	1,4 kg	A150330	89,- €	4015613677972

Kochtopf E3L-SG1



Der Kochtopf aus Edelstahl ist ein Allrounder auf allen Herdarten. Mit dem fest angebrachten langen Griff garantiert er ein optimales Handling in der Küche.



- Mit Schüttrand
- Induktionsgeeignet
- Griff-Eigenschaften
- Inklusive

Ja
Ja
Hitzeisoliert
1 Deckel



	Inhalt	Durchmesser Stellfläche	Maße	Gewicht	Art.-Nr.	UVP*	GTIN
E3L-SG1	3 Liter	158 mm	B 199 x T 199 x H 152 mm	1,1 kg	100450	59,- €	4015613773162
E4L-SG1	4 Liter	175 mm	B 223 x T 223 x H 175 mm	1,3 kg	100451	65,- €	4015613773179
E6,7L-SG1	6,7 Liter	215 mm	B 266 x T 266 x H 206 mm	1,9 kg	100452	85,- €	4015613773186
E10,4L-SG1	10,4 Liter	250 mm	B 308 x T 308 x H 227 mm	3 kg	100453	105,- €	4015613773193

Kochtopf E6,1L-1



Der Kochtopf aus Edelstahl ist ein Allrounder auf allen Herdarten. Durch die hitzeisolierten Griffe ermöglicht er einen sicheren Umgang während des Arbeitens.



- Mit Schüttrand
- Induktionsgeeignet
- Griff-Eigenschaften
- Inklusive

Ja
Ja
Hitzeisoliert
1 Deckel



	Material	Inhalt	Durchmesser Stellfläche	Maße	Gewicht	Art.-Nr.	UVP*	GTIN
E6,1L-1	Edelstahl	6,1 Liter	175 mm	B 305 mm T 305 mm H 247 mm	1,7 kg	100446	69,- €	4015613773124
E10,4L-1	Edelstahl	10,4 Liter	262 mm	B 423 mm T 423 mm H 207 mm	3,2 kg	100449	98,- €	4015613773155
E11L-1	Edelstahl	11 Liter	215 mm	B 337 mm T 337 mm H 292 mm	2,4 kg	100447	89,- €	4015613773131
E16L-1	Edelstahl	16 Liter	290 mm	B 445 mm T 445 mm H 264 mm	3,9 kg	100448	119,- €	4015613773148
25L-D290	CNS 18/10	25 Liter	290 mm	B 320 mm T 320 mm H 326 mm	4,5 kg	100441	145,- €	4015613699660
25L mit Deckel	Edelstahl	25 Liter	330 mm	B 430 mm T 430 mm H 275 mm	6,1 kg	100440	159,- €	4015613647746
30L mit Deckel	Edelstahl	30 Liter	330 mm	B 430 mm T 430 mm H 325 mm	6,4 kg	100445	175,- €	4015613647753
70L-D380	CNS 18/10	70 Liter	380 mm	B 450 mm T 450 mm H 450 mm	12 kg	100442	298,- €	4015613714851

Kochtopf-Set T4P1

A130442

UVP* 145,- €

GTIN 4015613417158



• Set bestehend aus

- Induktionsgeeignet
- Griff-Eigenschaften
- Maße
- Gewicht

4 Töpfe mit Deckel und 1 Pfanne
 Topf 1: Inhalt 2 Liter, Ø Stellfläche 16 cm, Höhe 10 cm
 Topf 2: Inhalt 2,7 Liter, Ø Stellfläche 18 cm, Höhe 11 cm
 Topf 3: Inhalt 5,1 Liter, Ø Stellfläche 24 cm, Höhe 11,5 cm
 Topf 4: Inhalt 6,1 Liter, Ø Stellfläche 20 cm, Höhe 20 cm
 Pfanne: Inhalt 2,8 Liter, Ø Stellfläche 24 cm, Höhe 6,5 cm
 Ja
 Kaltgriff(e)
 B 585 x T 340 x H 245 mm
 6 kg

Kochtopf-Set T4

A130441

UVP* 219,- €

GTIN 4015613403977



• Set bestehend aus

- Induktionsgeeignet
- Griff-Eigenschaften
- Maße
- Gewicht

4 Töpfe mit Deckel
 Topf 1: Inhalt 8 Liter, Ø Stellfläche 24 cm, Höhe 20 cm
 Topf 2: Inhalt 9 Liter, Ø Stellfläche 26 cm, Höhe 20,5 cm
 Topf 3: Inhalt 13 Liter, Ø Stellfläche 28 cm, Höhe 22,5 cm
 Topf 4: Inhalt 15 Liter, Ø Stellfläche 30 cm, Höhe 25 cm
 Ja
 Kaltgriff(e)
 B 360 x T 315 x H 425 mm
 9 kg

Topfhandschuhe 300



Das Paar Topfhandschuhe aus Baumwolle besitzt dank des verarbeiteten Flammsschutzes eine besonders hohe Hitzebeständigkeit. Der praktische Aufhänger sorgt für einen aufgeräumten und gut sortierten Arbeitsbereich.

- Material: Baumwolle 100 % (außen)
- Farbe: Schwarz
- Hitzebeständig bis: 250 °C
- Eigenschaften: Mit Flammsschutz, Mit Aufhänger, Stoffdichte: 640 g/m²
- Wichtiger Hinweis: Zum Erhalt des Flammsschutzes nicht waschen

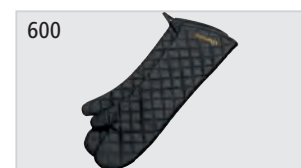

	Länge	Maße	Gewicht	Art.-Nr.	UVP*	GTIN
Topfhandschuhe 300	300 mm	B 200 x T 300 x H 35 mm	0,23 kg	A500510	16,- €	4015613735467
Topfhandschuhe 370	370 mm	B 220 x T 370 x H 35 mm	0,28 kg	A500511	18,- €	4015613735474
Topfhandschuhe 420	420 mm	B 235 x T 420 x H 35 mm	0,36 kg	A500512	19,- €	4015613735481
Topfhandschuhe 600	600 mm	B 230 x T 600 x H 35 mm	0,51 kg	A500513	26,- €	4015613735498

Salzstreuer 300



- Material
- Ausführung
- Ausgelegt für

Aluminium
Mit Schraubdeckel
Salz
Gewürze
Zucker
Mehl
1 Karton (6 Salzstreuer)

- Bestellmengeneinheit

	Inhalt	Maße	Gewicht	Art.-Nr.	UVP*	GTIN
Salzstreuer 300	300 ml	B 70 x T 70 x H 115 mm	0,06 kg	680654	30,- €	4015613762036
Salzstreuer 650	650 ml	B 85 x T 85 x H 190 mm	0,11 kg	680655	64,- €	4015613762050

Brot-Schneidebrett KSE475

C120100

UVP* 60,- €

GTIN 4015613412795



- Material
- Eigenschaften
- Inklusive
- Maße
- Gewicht

Holz
Edelstahl
Integrierte Messerablage
Krümelschale, Edelstahl
1 Brot-Messer, Edelstahl mit Kunststoffgriff
B 475 x T 260 x H 40 mm
1,9 kg

Schneidbrett 40x30 W



Ob Fisch, Fleisch, Gemüse oder Obst – Lebensmittelechtes, rutschfestes Schneidbrett in leichter und handlicher Ausführung.



- Material
- Farbe
- Plattenstärke

Polyethylen
Weiß
15 mm



	Schnittfläche	Maße	Gewicht	Art.-Nr.	UVP*	GTIN
40x30 W	400 x 300 mm	B 400 x T 300 x H 20 mm	1,6 kg	A120587	20,- €	4015613690339
60x40 W	600 x 400 mm	B 600 x T 400 x H 20 mm	3,4 kg	A120592	40,- €	4015613690346

Schneidbrett 48x37 W-RK



Das Schneidbrett ist mit zwei Stopperkanten ausgestattet, die zum einen für den sicheren Halt auf der Arbeitsfläche sorgen und zum anderen das Herunterrutschen von Lebensmitteln verhindern.



- Material
- Farbe
- Plattenstärke
- Safrinne
- Stopperkante

Kunststoff
Weiß
10 mm
Umlaufend
Ja

	Schnittfläche	Maße	Gewicht	Art.-Nr.	UVP*	GTIN
Schneidbrett 48x37 W-RK	415 x 300 mm	B 480 mm T 375 mm H 45 mm	1,7 kg	A120593	26,50 €	4015613716084
Schneidbrett PE, Stopperkante, ws.	520 x 300 mm	B 580 mm T 375 mm H 45 mm	2,1 kg	A120588	28,- €	4015613405025

Schneidbrett PRO 53x32 W-R



Hygiene im Fokus mit der Schneidbrett-Serie PRO – Verschiedenfarbige Schneidbretter für die unterschiedlichen Lebensmittelgruppen. Das HACCP-konforme weiße Schneidbrett ist ausgelegt für das Schneiden von Backwaren oder Milchprodukten wie z. B. Käse.

- Material Hart-Polyethylen (HDPE)
- Schnittfläche 490 x 285 mm
- Plattenstärke 20 mm
- Safrinne Ja
- Maße B 530 x T 325 x H 24 mm
- Gewicht 3,2 kg



► Verschiedenfarbige Schneidbretter für die unterschiedlichen Lebensmittelgruppen



► Plattenstärke: 20 mm
► Spülmaschinengeeignet

	Farbe	Art.-Nr.	UVP*	GTIN
Schneidbrett PRO 53x32 W-R	Weiß	A120511	33,- €	4015613710273
Schneidbrett PRO 53x32 GR-R	Grün	A120512	33,- €	4015613712055
Schneidbrett PRO 53x32 R-R	Rot	A120513	33,- €	4015613712062
Schneidbrett PRO 53x32 B-R	Blau	A120514	33,- €	4015613712079
Schneidbrett PRO 53x32 GE-R	Gelb	A120515	33,- €	4015613712086

Schneidbrettständer 60

- Material: Edelstahl
- Aufnahmefähigkeit: 6 Schneidbretter
- Spülmaschinengeeignet: Ja
- Maße: B 265 x T 280 x H 305 mm
- Gewicht: 1,17 kg
- GTIN: 4015613733722



A120516

UVP* 33,- €

Flambierbrenner 1300GK

A150646

UVP* 25,- €

GTIN 4015613783451



- Gas-Art Butan
- Zünd-Art Piezo-Zündung
- Temperaturbereich bis 1300 °C
- Flamme regulierbar Ja
- Nachfüllbar Nein
- Nicht im Lieferumfang enthalten Gaskartusche
- Wichtiger Hinweis Für den Betrieb wird eine Bartscher Gaskartusche benötigt

- Maße B 190 x T 35 x H 60 mm
- Gewicht 0,16 kg

Flambierbrenner 1300FG

A555302

UVP* 31,- €

GTIN 4015613409498



- Gas-Art Feuerzeuggas
- Zünd-Art Piezo-Zündung
- Temperaturbereich bis 1300 °C
- Flamme regulierbar Ja
- Nachfüllbar Ja
- Nicht im Lieferumfang enthalten Befüllung
- Maße B 95 x T 70 x H 165 mm
- Gewicht 0,15 kg

Dönermesser 1000-E06

370158

UVP* 159,- €

GTIN 4015613615561



• Ausführung Messer

Edelstahl



• Durchmesser Messer

Glatt

• Schnittstärke

100 mm



• Drehzahl max.

0 - 6 mm

• Messerschutz

2560 U / Min.

• Ausführung Anschlusskabel

Ja

• Inklusive

Kabellänge: 2,8 m

1 Ersatzklinge

1 Schleifstein

• Anschlusswert

0,08 kW | 230 V | 50 Hz

• Maße

B 130 x T 190 x H 256 mm

• Gewicht

1,4 kg

Messersterilisator 9-330

110438

UVP* 375,- €

GTIN 4015613754888



• Kapazität

9 Messer

• Klingenlänge max.

330 mm



• Grifflänge max.

145 mm



• Sterilisationsdauer min.

30 Minute(n)

• Art der Sterilisation

UV-Licht

• Türanschlag

Rechts

• Ausführung

Wandmontage

• Anschlusswert

0,016 kW | 230 V | 50/60 Hz

• Maße

B 420 x T 175 x H 610 mm

• Gewicht

8,9 kg

Magnetleiste 615AL

A256024

UVP* 20,- €

GTIN 4015613724492



• Material

Aluminium

• Ausgelegt für

Messer

Scheren

Küchenhelfer

• Anzahl Magnetstreifen

2

• Länge Magnetstreifen

610 mm

• Inklusive

Befestigungsmaterial

• Maße

B 620 x T 45 x H 20 mm

• Gewicht

0,52 kg

Messerschärfer MS310

120558

UVP* 92,- €

GTIN 4015613675824



Materialschonend und gründlich. Ob glatte und geschwungene Klingen oder Messer mit Wellenschliff – Der Messerschärfer geht beim Schärfen und Entgraten keine Kompromisse ein.



• Material

Kunststoff

• Material Schärfer

Diamant (mikrometergroß, monokristallin)

Keramikstein

• Ausgelegt für

Glatte Klingen

Geschwungene Klingen

Wellenschliff-Klingen

• Anschlusswert

0,031 kW | 230 V | 50 Hz

• Maße

B 190 x T 131 x H 109 mm

• Gewicht

1,4 kg

Thermometer D1500 KTP

- Einsatzbereich: Großküchen, Kühlräume, Kühlzellen
- Ausgelegt für: Kerntemperaturmessungen, Temperaturüberwachung bei Transport und Lagerung
- Material Temperaturfühler: Edelstahl
- Einstechtiefe: 67 mm
- Temperaturbereich: -50 °C bis 150 °C
- Batterie: Knopfzelle LR44/AG13
- Inklusive: Schutzkappe, 1 Batterie
- Wichtiger Hinweis: Nicht im Backofen anwenden
- Maße: B 151 x T 15 x H 20 mm
- Gewicht: 0,03 kg
- GTIN: 4015613664231



292042

UVP* 14,- €

Thermometer A1020 KTP

- Einsatzbereich: Großküchen, Kühlzellen, Tiefkühlzellen, Kühlräume
- Ausgelegt für: Kerntemperaturmessungen, Temperaturüberwachung bei Transport und Lagerung
- Material Temperaturfühler: Edelstahl
- Einstechtiefe: 120 mm
- Temperaturbereich: -20 °C bis 102 °C
- Inklusive: Schutzkappe
- Wichtiger Hinweis: Nicht im Backofen anwenden
- Maße: B 27 x T 27 x H 140 mm
- Gewicht: 0,01 kg
- GTIN: 4015613664293



292044

UVP* 7,50 €

Thermometer D3000 KTP

- Einsatzbereich: Großküchen, Kühlzellen, Tiefkühlzellen, Kühlräume
- Ausgelegt für: Kerntemperaturmessungen, Temperaturüberwachung bei Transport und Lagerung
- Material Temperaturfühler: Edelstahl
- Einstechtiefe: 120 mm
- Temperaturbereich: -50 °C bis 300 °C
- Batterie: Knopfzelle LR754/AG5
- Inklusive: Schutzkappe, 1 Batterie
- Wichtiger Hinweis: Nicht im Backofen anwenden
- Maße: B 34 x T 34 x H 160 mm
- Gewicht: 0,02 kg
- GTIN: 4015613664255



293043

UVP* 16,- €

Thermometer D3000 KTP-KL

- Einsatzbereich: Garen, Köhlen
- Ausgelegt für: Kerntemperaturmessungen
- Material Temperaturfühler: Edelstahl
- Einstechtiefe: 110 mm
- Temperaturbereich: -40 °C bis 300 °C
- Batterie: Knopfzelle CR2032
- Inklusive: 2 Batterien
- Wichtiger Hinweis: Nicht im Backofen anwenden
- Maße: B 155 x T 45 x H 23 mm
- Gewicht: 0,09 kg
- GTIN: 4015613720432



292481

UVP* 55,- €

Thermometer A500

- Einsatzbereich: Großküchen, Kühlzellen, Tiefkühlzellen, Kühlräume
- Ausgelegt für: Raumtemperaturmessungen, Kühlschränke / Tiefkühlschränke, Temperaturüberwachung bei Transport und Lagerung
- Temperaturbereich: -30 °C bis 50 °C
- Maße: B 51 x T 13 x H 66 mm
- Gewicht: 0,01 kg
- GTIN: 4015613664286



292049

UVP* 6,50 €

Thermometer A300

- Einsatzbereich: Großküchen, Kühlzellen, Tiefkühlzellen, Kühlzellen
- Ausgelegt für: Raumtemperaturmessungen, Kühlschränke / Tiefkühlschränke, Temperaturüberwachung bei Transport und Lagerung
- Temperaturbereich: -30 °C bis 30 °C
- Maße: B 62 x T 35 x H 71 mm
- Gewicht: 0,04 kg
- GTIN: 4015613664262



292048

UVP* 8,50 €

Thermometer A250

- Einsatzbereich: Kühlräume, Kühlzellen
- Ausgelegt für: Kühlschränke / Tiefkühlschränke, Temperaturüberwachung bei Transport und Lagerung
- Temperaturbereich: -40 °C bis 25 °C
- Maße: B 134 x T 20 x H 30 mm
- Gewicht: 0,04 kg
- GTIN: 4015613664279



292043

UVP* 8,- €

Thermometer A3000 TP

- Einsatzbereich: Frittieren, Garen
- Ausgelegt für: Fritteusen
- Material Temperaturfühler: Edelstahl
- Einstechtiefe: 300 mm
- Temperaturbereich: 10 °C bis 300 °C
- Inklusive: 1 Verstellbarer Halte-Clip
- Maße: B 50 x T 50 x H 320 mm
- Gewicht: 0,2 kg
- GTIN: 4015613633152



292046

UVP* 8,50 €

Dosenöffner KB565

A120355

UVP* 149,- €

GTIN 4015613731247



Der Tisch-Dosenöffner in höhenverstellbarer Ausführung ermöglicht das Öffnen auch von besonders großen Dosen bis zu einer Höhe von 56,5 cm. Der Kurbelantrieb mit Federmechanismus ermöglicht eine leichte und anwenderfreundliche Bedienung.

- Material Messer
- Maße Stellfläche
- Höhenverstellbar
- Dosenhöhe max.
- Ausführung

Edelstahl
B 131 x T 294 mm
Ja
565 mm
Klemmbefestigung (vorbereitet für Schraubbefestigung)
Kurbelantrieb mit Federmechanismus
Tischplattenstärke max.: 60 mm
B 125 x T 290 x H 780 mm
2,08 kg

- Maße
- Gewicht

Messer KB565

- Material: Edelstahl
- Maße: B 66 x T 36 x H 76 mm
- Gewicht: 0,1 kg
- GTIN: 4015613736112



A120356

UVP* 29,- €

Transportrad KB565

- Material: Stahl, Verchromt
- Maße: B 39 x T 39 x H 10 mm
- Gewicht: 0,08 kg
- GTIN: 4015613736129



A120357

UVP* 28,- €

Abfalleimer "Swing"

860003

UVP* 189,- €

GTIN 4015613521213



- Inhalt
- Durchmesser Innenbehälter
- Deckel-Eigenschaften
- Eigenschaften

50 Liter
330 mm
Schwing-Deckel
Innenbehälter: Stahlblech verzinkt, herausnehmbar
Mit Griff am Innenbehälter
B 350 x T 350 x H 750 mm
6,3 kg

- Maße
- Gewicht

Abfalleimer 56L

860006

UVP* 232,- €

GTIN 4015613630670



- Inhalt
- Maße Innenbehälter
- Deckel-Eigenschaften

56 Liter
Ø 370 mm | Höhe: 520 mm
Abnehmbar, mit Griff
Kann seitlich am Eimer eingehängt werden
4 Lenkrollen
Mit seitlichen Griffen
B 460 x T 400 x H 620 mm
6,6 kg

- Lenkrollen
- Eigenschaften
- Maße
- Gewicht

A close-up photograph of a grey plastic device, likely a hand sanitizer dispenser. It features a dark rectangular slot at the top, a horizontal row of small circular holes in the middle, and a red illuminated area at the bottom. The background is white.

Die sanitären Räume sind die Visitenkarte von Hotellerie und Gastronomie. Damit hier und bei Ihrer sonstigen Ausstattung alles stimmt, finden Sie in diesem Kapitel eine umfassende Auswahl an Artikeln – alles für einen glänzenden Auftritt!

HOTEL-EQUIPMENT | HYGIENE & CO

Kraftreiniger F1L

- Ausgelegt für: Manuelle Reinigung stark verschmutzter Oberflächen, Grill-, Ofen- und Kombidämpferreinigung (ohne Reinigungssystem), Herde, Dunstabzugshauben, Kippbratpfannen etc.
- Inhalt: 6 x 1 Liter
- Ausführung: Flüssig
- HACCP-konform: Ja
- Chlorfrei: Ja
- Phosphatfrei: Ja
- Maße: B 110 x T 100 x H 300 mm
- Gewicht: 1,12 kg
- Bestellmengeneinheit: 1 Karton (6 Flaschen)
- GTIN: 4015613773346



173278

UVP* 85,- €

Intensiv-Kraftreiniger F1L

- Ausgelegt für: Anwendung in Küchen und Lebensmittel verarbeitenden Bereichen, Grill-, Ofen- und Kombidämpferreinigung (ohne Reinigungssystem), Herde, Dunstabzugshauben, Kippbratpfannen etc., Reinigung von Fritteusen, Schnelle, zuverlässige Intensivreinigung stark bis extrem verschmutzter Oberflächen
- Inhalt: 6 x 1 Liter
- Ausführung: Flüssig
- HACCP-konform: Ja
- Chlorfrei: Ja
- Phosphatfrei: Ja
- Maße: B 105 x T 100 x H 300 mm
- Gewicht: 1,15 kg
- Bestellmengeneinheit: 1 Karton (6 Flaschen)
- GTIN: 4015613773353



173280

UVP* 94,- €

Öl- und Fettlöser F1L

- Ausgelegt für: Abwaschbare Arbeitsflächen, Edelstahloberflächen, Fliesenwände und -böden, Hochwirksam gegen Beläge in Kaffeekannen, Maschinen, Geräte
- Inhalt: 6 x 1 Liter
- Ausführung: Flüssig
- HACCP-konform: Ja
- Chlorfrei: Ja
- Phosphatfrei: Ja
- Maße: B 90 x T 63 x H 251 mm
- Gewicht: 1,01 kg
- Bestellmengeneinheit: 1 Karton (6 Flaschen)
- GTIN: 4015613773339



173276

UVP* 55,- €

Spülmaschinenreiniger P5kg

- Ausgelegt für: Gewerbliche Spülmaschinen, Haushaltsspülmaschinen
- Bestellmengeneinheit: 1 Eimer
- Inhalt: 5 kg
- Ausführung: Pulverförmig
- HACCP-konform: Ja
- Chlorfrei: Nein
- Phosphatfrei: Nein
- Wichtiger Hinweis: Ausschließlich in Deutschland und Österreich erhältlich
- Maße: B 236 x T 248 x H 210 mm
- Gewicht: 5 kg
- GTIN: 4015613731872



173074

UVP* 49,- €

Spülmaschinenreiniger F10L

- Ausgelegt für: Gewerbliche Spülmaschinen
- Bestellmengeneinheit: 1 Kanister
- Inhalt: 10 Liter
- Ausführung: Flüssig
- HACCP-konform: Ja
- Chlorfrei: Ja
- Phosphatfrei: Ja
- Maße: B 220 x T 190 x H 310 mm
- Gewicht: 10,43 kg
- GTIN: 4015613773315



173270

UVP* 85,- €

Spülmaschinenreiniger F10LXTRA

- Ausgelegt für: Gewerbliche Spülmaschinen
- Bestellmengeneinheit: 1 Kanister
- Inhalt: 10 Liter
- Ausführung: Flüssig
- HACCP-konform: Ja
- Chlorfrei: Nein
- Phosphatfrei: Ja
- Maße: B 230 x T 190 x H 310 mm
- Gewicht: 10,94 kg
- GTIN: 4015613767895



173271

UVP* 89,- €

Kombidämpferreiniger F10L

- Ausgelegt für: Kombidämpfer mit automatischem Dosiersystem
- Bestellmengeneinheit: 1 Kanister
- Inhalt: 10 Liter
- HACCP-konform: Ja
- Eigenschaften: Gebrauchsfertig ohne Umfüllen, Leicht und rückstandsfrei abspülbar, Löst selbsttätig Fett, Eiweiß und Angebranntes
- Maße: B 230 x T 200 x H 315 mm
- Gewicht: 11,53 kg
- GTIN: 4015613767925



173279

UVP* 115,- €

Klarspüler F10L

- Ausgelegt für: Gewerbliche Spülmaschinen, Haushaltsspülmaschinen, Kombidämpfer mit Klarspülprogramm
- Bestellmengeneinheit: 1 Kanister
- Inhalt: 10 Liter
- HACCP-konform: Ja
- Chlorfrei: Ja
- Phosphatfrei: Ja
- Maße: B 220 x T 190 x H 310 mm
- Gewicht: 10,7 kg
- GTIN: 4015613767901



173272

UVP* 92,- €

Entkalker F1L

- Ausgelegt für: Kleingeräte wie Heißwasserbereiter und Kaffeemaschinen etc.
- Inhalt: 6 x 1 Liter
- Ausführung: Flüssig, Hochkonzentrat
- HACCP-konform: Ja
- Chlorfrei: Ja
- Phosphatfrei: Nein
- Maße: B 90 x T 63 x H 251 mm
- Gewicht: 1,01 kg
- Bestellmengeneinheit: 1 Karton (6 Flaschen)
- GTIN: 4015613773322



173277

UVP* 52,- €

Desinfektionssäule D1 1170

825024

UVP* 189,- €

GTIN 4015613758510



Die Desinfektionssäule ist die ideale mobile Lösung für Hände-Hygiene insbesondere in Eingangsbereichen – ohne Wand- oder Bodenmontage. Mit dem optional erhältlichen Desinfektionsspender und der Abtropfschale bietet die Hygienesäule beste Hygiene für die Gastronomie, Hotellerie, Tankstellen etc.

- Ausgelegt für Bartscher Desinfektionsspender PS 0,9L-W
Bartscher Abtropfschale PS 0,9L-W
- Anlieferungszustand Bausatz
- Bausatz bestehend aus 1 Sockel
1 Säule
- Inklusive Befestigungsmaterial
- Nicht im Lieferumfang enthalten Desinfektionsspender
Abtropfschale
- Maße B 300 x T 400 x H 1.170 mm
- Gewicht 7,4 kg

Hygienesäule DH1 1460

850021

UVP* 219,- €

GTIN 4015613758466



Die Hygienesäule ist die ideale mobile Lösung für Hände-Hygiene insbesondere in Eingangsbereichen – ohne Wand- oder Bodenmontage. Mit dem optional erhältlichen Desinfektionsspender, der Abtropfschale und dem Handschuhspender bietet die Hygienesäule optimale Hygiene für die Gastronomie, Hotellerie, Tankstellen etc.

- Ausgelegt für Bartscher Desinfektionsspender PS 0,9L-W
Bartscher Abtropfschale PS 0,9L-W
Bartscher Handschuhspender K10
- Anlieferungszustand Bausatz
- Bausatz bestehend aus 1 Säule
1 Sockel
- Inklusive Befestigungsmaterial
- Nicht im Lieferumfang enthalten Desinfektionsspender
Abtropfschale
Handschuhspender
- Maße B 400 x T 400 x H 1.462 mm
- Gewicht 10,2 kg

Handschuhspender K10



Ob in der Gastronomie, Hotels, Tankstellen, der Pflege oder in Krankenhäusern. Der Handschuhspender lässt sich an Eingängen oder Arbeitsplätzen einfach an die Wand montieren. Die integrierte Feder sorgt für einen sicheren Halt und ermöglicht auch den Einsatz kleinerer Kartons.

- Ausgelegt für Einmalhandschuhe in Standardkarton
- Kartonmaße max. B 250 x T 130 x H 78 mm



	Fassungsvermögen	Maße	Gewicht	Art.-Nr.	UVP*	GTIN
Handschuhspender K10	1 Karton	B 130 x T 80 x H 251 mm	0,77 kg	850023	45,- €	4015613758442
Handschuhspender K20	2 Kartons	B 260 x T 96 x H 259 mm	1,2 kg	850024	49,- €	4015613758688
Handschuhspender K30	3 Kartons	B 260 x T 95 x H 390 mm	1,7 kg	850025	59,- €	4015613758695

Desinfektionssäule XS1 480

850029

UVP* 185,- €

GTIN 4015613771182



Ob auf einem Tisch, auf einer Theke oder montiert an der Wand – Dank der schmalen Ausführung ist die Desinfektionssäule mit Abtropfschale überall integrierbar. Der optional erhältliche Desinfektionsspender komplettiert das Hygiene-Set.

- Ausgelegt für Bartscher Desinfektionsspender PS 1L-W
- Desinfektionsspendervorrichtung Ja
- Abtropfschale integriert Ja
- Eigenschaften Vorbohrungen zur Wandmontage
- Inklusive Abtropfschale, herausnehmbar
Befestigungsmaterial
- Nicht im Lieferumfang enthalten Desinfektionsspender
- Maße B 195 x T 235 x H 470 mm
- Gewicht 2,7 kg

Desinfektionssäule XS2 520

850036

UVP* 179,- €

GTIN 4015613771199



Ob auf einem Tisch, auf einer Theke oder montiert an der Wand – Dank der schmalen Ausführung ist die Desinfektionssäule mit Abtropfschale überall integrierbar. Der optional erhältliche Desinfektionsspender komplettiert das Hygiene-Set im eleganten Design.

- Ausgelegt für Bartscher Desinfektionsspender IRS 1L-W
- Material Stahl
Pulverbeschichtet
- Desinfektionsspendervorrichtung Ja
- Abtropfschale integriert Ja
- Eigenschaften Vorbohrungen zur Wandmontage
- Inklusive Abtropfschale, herausnehmbar
Befestigungsmaterial
- Nicht im Lieferumfang enthalten Desinfektionsspender
- Maße B 195 x T 185 x H 520 mm
- Gewicht 2,9 kg

Desinfektionssäule D2 1400

850038

UVP* 298,- €

GTIN 4015613771229



Hände-Hygiene wird zu jeder Zeit groß geschrieben. Mit der mobilen Desinfektionssäule kann der optional erhältliche Desinfektionsspender in jedem Eingangsbereich ganz flexibel platziert werden.

- Ausgelegt für Bartscher Desinfektionsspender IRS 1L-W
- Anlieferungszustand Bausatz
- Bausatz bestehend aus 1 Sockel
1 Säule
- Material Stahl
Pulverbeschichtet
- Desinfektionsspendervorrichtung Ja
- Abtropfschale integriert Ja
- Eigenschaften 4 Vorbohrungen am Fuß
Abtropfschale, herausnehmbar
Befestigungsmaterial
- Inklusive Desinfektionsspender
- Nicht im Lieferumfang enthalten
- Maße B 220 x T 225 x H 1.400 mm
- Gewicht 9,4 kg

Desinfektionsspender PS 0,9L-W



0,9L

Schnelle und unkomplizierte Händedesinfektion für maximalen Schutz. Ob in Küchen, Laboren oder in öffentlichen Gebäuden – Mit dem kartuschenlosen Pumpsystem schafft der Spender mit Ellbogenbedienung optimale Hygienebedingungen.

- Für Euroflaschen geeignet
 - Füllstandskontrolle
 - Bedienung
 - Nicht im Lieferumfang enthalten
- 1000 ml
 - Transparenter Kunststoffbehälter
 - Einhandbedienung
 - Ellbogenbedienung
 - Manuell
 - Befüllung



PS 1L-W

► Abschießbar

	Material	Inhalt	Maße	Gewicht	Art.-Nr.	UVP*	GTIN
Desinfektionsspender PS 0,9L-W	Aluminium	0,9 Liter	B 95 x T 225 x H 310 mm	0,67 kg	850019	46,- €	4015613704746
Desinfektionsspender PS 1L-W	Aluminium Polypropylen	1 Liter	B 93 x T 200 x H 330 mm	0,83 kg	850048	79,- €	4015613761909

Desinfektionsspender IRS 1L-W

850027

UVP* 98,- €

GTIN 4015613759012



1L

Mit dem Infrarot-Sensor bietet der Desinfektionsspender eine berührungslose Händedesinfektion, die besonders bedienerfreundlich und hygienisch ist. Die voreinstellbare Dosierung ermöglicht den Einsatz aller flüssigen Händedesinfektionsmittel bei hoher Wirtschaftlichkeit.

- Material
 - Inhalt
 - Bedienung
 - Füllstandskontrolle
 - Abschießbar
 - Inklusive
 - Nicht im Lieferumfang enthalten
 - Maße
 - Gewicht
- Kunststoff
 - 1 Liter
 - Berührungslos (Infrarot-Sensor)
 - Sichtfenster
 - Ja
 - 1 Schlüssel
 - Befestigungsmaterial
 - Batterien
 - Befüllung
 - B 123 x T 114 x H 262 mm
 - 0,73 kg

Zubehör

SKINTASTIC® LEOCID SEPT P7

- Ausgelegt für: Desinfektionsspender
- Inhalt: 12 x 1 Liter
- Format: Euroflasche (1.000 ml)
- Ausführung: Flüssig
- Ph-Wert: 7
- Eigenschaften: Bakterizid gem. DIN EN 1276, Levurozid gem. DIN EN 1650, Mykobakterizid gem. DIN EN 14348, Begrenzt viruzid gem. DIN EN 14476, Parfümfrei
- Wichtiger Hinweis: Ausschließlich in Deutschland und Österreich erhältlich
- Maße: B 70 x T 90 x H 210 mm
- Gewicht: 0,9 kg
- Bestellmengeneinheit: 1 Karton (12 Flaschen)
- GTIN: 4029888031315



173084

UVP* 179,- €

Abtropfschale PS 0,9L-W

- Ausgelegt für: Desinfektionsmittelspender PS 0,9L-W
- Seifenspender PS 0,9L-W
- Material: Edelstahl, Polypropylen
- Maße: B 147 x T 285 x H 377 mm
- Gewicht: 0,46 kg
- GTIN: 4015613699431

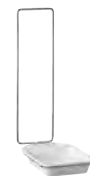

850018

UVP* 22,- €

Seifenspender, Wandmontage, CNS, 1L

850007

UVP* 37,- €

GTIN 4015613536965



CNS

1L

- Inhalt
- Füllstandskontrolle
- Bedienung
- Inklusive
- Nicht im Lieferumfang enthalten
- Maße
- Gewicht

1 Liter
Sichtfenster
Manuell
Befestigungsmaterial
Befüllung
B 123 x T 110 x H 204 mm
0,5 kg

Seifenspender Infrarot-Sensor S1

850009

UVP* 98,- €

GTIN 4015613610672

CNS
18/10

1L

Hygienisch, bedienerfreundlich und wirtschaftlich: Der integrierte Infrarot-Sensor ermöglicht eine berührungslose und optimal dosierte Entnahme von Flüssigseife.

- Inhalt
- Füllstandskontrolle
- Bedienung
- Betrieb über
- Inklusive
- Nicht im Lieferumfang enthalten
- Maße
- Gewicht

1 Liter
Sichtfenster
Berührungslos (Infrarot-Sensor)
Batterien (4 x 1,5 V AA LR6)
2 Schlüssel (Batteriefach und Seifentank)
Befestigungsmaterial
Batterien
Befüllung
B 138 x T 100 x H 210 mm
1 kg

Seifenspender PS 0,9L-W



0,9L

Für eine hygienische Entnahme handelsüblicher Flüssigseifen durch Einhand- oder Ellbogenbedienung

- Für Euroflaschen geeignet
- Füllstandskontrolle
- Bedienung
- Nicht im Lieferumfang enthalten

1000 ml
Transparenter Kunststoffbehälter
Einhandbedienung
Ellbogenbedienung
Manuell
Befüllung



PS 1L-W

▶ Abschießbar

	Material	Inhalt	Maße	Gewicht	Art.-Nr.	UVP*	GTIN
Seifenspender PS 0,9L-W	Aluminium	0,9 Liter	B 95 x T 222 x H 330 mm	0,65 kg	850008	45,- €	4015613588599
Seifenspender PS 1L-W	Aluminium Polypropylen	1 Liter	B 93 x T 200 x H 330 mm	0,84 kg	850049	79,- €	4015613762302

Papiertuchspender ILZF10

850006

UVP* 69,- €

GTIN 4015613536958



CNS

- Papierfaltungen
- Füllstandskontrolle
- Abschießbar
- Eigenschaften
- Inklusive
- Nicht im Lieferumfang enthalten
- Maße
- Gewicht

Geeignet für handelsübliches Faltpapier
Interfold-Faltung
Lagenfaltung
Zick-Zack-Faltung
Sichtschlitz
Ja
Bestückung über Fronklappe
Befestigungsmaterial (Vier-Punkt-Befestigung)
Befüllung
B 285 x T 100 x H 370 mm
1,9 kg

Händetrockner, 2,1kW, Kunststoff

85000

UVP* 98,- €

GTIN 4015613459592



- Material Kunststoff
- Lufttemperatur Ca. 60 °C
- Luftleistung 53 Liter / Sek.
- Start/Stop-Automatik über Infrarot-Sensor Ja
- Inklusive 1 Kunststoffleiste zur Wandbefestigung
Befestigungsmaterial
- Anschlusswert 2,1 kW | 230 V | 50 Hz
- Maße B 244 x T 264 x H 200 mm
- Gewicht 2,6 kg

Händetrockner, 2,3kW, CNS

850001

UVP* 275,- €

GTIN 4015613482019



- Lufttemperatur Ca. 60 °C
- Luftleistung 58 Liter / Sek.
- Start/Stop-Automatik über Infrarot-Sensor Ja
- Trocknungszeit max. Ca. 60 Sekunden
- Inklusive Befestigungsmaterial
- Anschlusswert 2,3 kW | 230 V | 50 Hz
- Maße B 260 x T 235 x H 210 mm
- Gewicht 4,8 kg

Händetrockner IS 31LS-W

850011

UVP* 219,- €

GTIN 4015613710259



Klein aber leistungsstark – Der kompakte Händetrockner mit Infrarot-Sensor und Start/Stop-Automatik verfügt über eine hochleistungsstarke Luftdüse, die eine schnelle und gründliche Trocknung der Hände ermöglicht.

- Material Kunststoff
- Lufttemperatur Ca. 80 °C
- Luftleistung 31,67 Liter / Sek.
- Start/Stop-Automatik über Infrarot-Sensor Ja
- Trocknungszeit max. Ca. 60 Sekunden
- Inklusive Befestigungsmaterial
- Anschlusswert 1,35 kW | 230 V | 50-60 Hz
- Maße B 250 x T 170 x H 240 mm
- Gewicht 3,6 kg



Händetrockner Jet 1800

850002

UVP* 779,- €

GTIN 4015613610665



Hochleistungsstarke Luftdüsen ermöglichen eine schnelle und gründliche Trocknung der Hände. Diese effiziente Händetrocknungsmethode ist hygienisch und zudem wirtschaftlich.

- Material Kunststoff
Lackiert
- Lufttemperatur Gleich Umgebungstemperatur
- Luftleistung 47 Liter / Sek.
- Trocknungszeit max. Ca. 30 Sekunden
- Start/Stop-Automatik über Infrarot-Sensor Ja
- Inklusive Befestigungsmaterial
- Anschlusswert 1,8 kW | 230 V | 50 Hz
- Maße B 295 x T 240 x H 650 mm
- Gewicht 10,2 kg



Mit einer maximalen Luftleistung von 400 m³/h reinigt der W4000 die Luft von Viren, Allergenen und Gerüchen. Die verschiedenen Farben des LED-Rings informieren über die aktuelle Luftqualität und bilden zudem ein schönes farbiges Licht im Raum.

- Ausgelegt für Räume bis 40 m²
- Material Kunststoff
- Anzahl Filter 1
- Maximale Luftleistung 400 m³/h
- Luftmenge regulierbar 3 Stufen
- Filterklasse HEPA H13
- Luftreinigung Mittels UV-Licht
- Luftqualitätsanzeige Digital-Anzeige
- LED-Lichtring, verschiedene Farben
- Zeiteinstellung 2, 4 oder 8 Stunden
- Ausführung Anschlusskabel Kabellänge: 1,5 m
- Anschlusswert 0,05 kW | 230 V | 50/60 Hz
- Maße B 300 x T 270 x H 565 mm
- Gewicht 5,04 kg

HEPA-Filter W4000

- Material: Kunststoff (PP, PET)
- Filterklasse: HEPA H13
- Lebensdauer: 2.200 Betriebsstunden
- Maße: B 215 x T 215 x H 260 mm
- Gewicht: 0,7 kg
- GTIN: 4015613770536



- ▶ 2-fache Anzeige der Luftqualität
- ▶ Digital-Anzeige
- ▶ LED-Lichtring, verschiedene Farben

850210

UVP* 47,- €

Hygieneschutz 1000PGLD



Ob an Kassen, an Rezeptionen, in Kiosken, Imbissen oder auch bei Kundengesprächen im Servicebereich – Schnell zusammengesteckt ist der Hygieneschutz im Handumdrehen aufgestellt und kann dank der Durchreiche vielseitig eingesetzt werden.

- Material Plexiglas
- Ausführung Mit Durchreiche
Transparent
Abgerundete Ecken
Mit 2 Standfüßen (Plexiglas), in 2 Positionen steckbar
Vorbereitet für Deckenmontage (Bohrungen)
- Ausgelegt für Theken (stehender Bereich)
Tische (sitzender Bereich)
Deckenmontage
- Anlieferungszustand Bausatz (einfache Montage)



▶ Mit praktischer Durchreiche



▶ Material Hygieneschutz
▶ Plexiglas



▶ Mit 2 Standfüßen
▶ Plexiglas
▶ In 2 Positionen steckbar

	Maße Durchreiche	Maße	Gewicht	Art.-Nr.	UVP*	GTIN
1000PGLD	B 250 x H 120 mm	B 1.000 x T 300 x H 900 mm	4,6 kg	850033	169,- €	4015613759715
1500PGLD	B 400 x H 200 mm	B 1.500 x T 300 x H 900 mm	6,64 kg	850035	245,- €	4015613761336

Absperrständer 1800

603101

UVP* 49,- €

GTIN 4015613757865

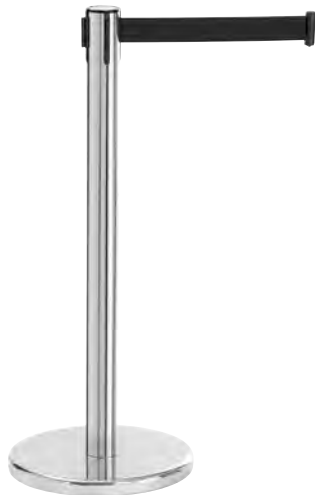

Handlicher Absperrständer für mehr Sicherheit und Ordnung – Das 1,8 Meter lange Zugband, die 3 integrierten Zugband-Befestigungen und der angebrachte Sicherheitsverschluss ermöglichen einen sicheren, flexiblen und bedarfsgerechten Einsatz an jedem Ort.

- Ausführung Standgerät
- Material Zugband Nylon
- Länge Zugband 1,8 m
- Automatische Zugbandaufwicklung Ja
- Anzahl Zugband-Befestigungen 3
- Sicherheitsverschluss Ja
- Eigenschaften Ausziehbares Zugband
- Größe Standfuß: Ø 360 mm
- Wichtiger Hinweis Nur in Kombination nutzbar: Absperrständer 1800, Absperrwandgurt 2000 oder Absperrwandgurt 3000
- Maße B 360 x T 360 x H 915 mm
- Gewicht 6,4 kg



▶ Absperrband als Standausführung



▶ Ausziehbares Zugband aus Nylon
▶ Länge: 1,8 Meter
▶ Farbe: Schwarz



▶ 3 integrierte Zugband-Befestigungen



▶ Mit Sicherheitsverschluss

Absperrwandgurt 2000



Sowohl als Personenleitsystem in Flughäfen oder bei Veranstaltungen als auch als Absperrung einzelner Bereiche in Supermärkten, Tankstellen sowie der Gastronomie. Für einen sicheren Betrieb sorgen das 2 Meter lange Zugband, die 2 integrierten Zugband-Befestigungen und der angebrachte Sicherheitsverschluss.

- Ausführung Wandmontage
- Material Zugband Nylon
- Automatische Zugbandaufwicklung Ja
- Anzahl Zugband-Befestigungen 2
- Sicherheitsverschluss Ja
- Nicht im Lieferumfang enthalten Befestigungsmaterial
- Wichtiger Hinweis Nur in Kombination nutzbar: Absperrständer 1800, Absperrwandgurt 2000 oder Absperrwandgurt 3000



▶ Absperrband zur Wandmontage



▶ Ausziehbares Zugband aus Nylon
▶ Länge: 2 Meter
▶ Farbe: Schwarz



▶ 2 integrierte Zugband-Befestigungen



▶ Mit Sicherheitsverschluss

	Länge Zugband	Maße	Gewicht	Art.-Nr.	UVP*	GTIN
2000	2 m	B 90 x T 115 x H 126 mm	0,45 kg	603102	25,- €	4015613757889
3000	3 m	B 91 x T 115 x H 132 mm	0,47 kg	603103	27,- €	4015613757896

Insektenvernichter IV-22



Ohne Chemie werden Insekten elektrisch getötet und fallen in eine leicht herausnehmbare Schublade.



- Material
- Gitterspannung
- Ausführung
- Inklusive

Kunststoff
2.000 - 2.200 V
Deckengerät
Standgerät
1 Kette



	Wirkradius	Lichtleistung	Anschlusswert	Maße	Gewicht	Art.-Nr.	UVP*	GTIN
IV-22	6-8 m	2 x 6 W, UV-A Leuchtstoffröhre	0,024 kW 230 V 50/60 Hz	B 265 mm T 95 mm H 265 mm	2,1 kg	300306	49,- €	4015613534138
IV-36	10 m	2 x 10 W, UV-A Leuchtstoffröhre	0,033 kW 230 V 50/60 Hz	B 390 mm T 95 mm H 305 mm	2,8 kg	300314	79,- €	4015613534152
IV-65	12 m	2 x 20 W, UV-A Leuchtstoffröhre	0,045 kW 230 V 50/60 Hz	B 645 mm T 100 mm H 365 mm	3,7 kg	300317	105,- €	4015613534169

Zubehör

Leuchtstoffröhre UV-A 6 W

- Lichtleistung: 6 W / UV-A
- Maße: B 225 x T 15 x H 15 mm
- Gewicht: 0,02 kg
- GTIN: 4015613658001

300336

UVP* 5,- €

Leuchtstoffröhre UV-A 10 W

- Lichtleistung: 10 W / UV-A
- Maße: B 340 x T 25 x H 25 mm
- Gewicht: 0,05 kg
- GTIN: 4015613658018

300334

UVP* 6,- €

Leuchtstoffröhre UV-A 20 W

- Lichtleistung: 20 W / UV-A
- Maße: B 25 x T 25 x H 588 mm
- Gewicht: 0,08 kg
- GTIN: 4015613658025

300337

UVP* 8,- €

Insektenvernichter IV-48

300351

UVP* 85,- €

GTIN 4015613762371



Der chemiefreie Insektenvernichter für Innenräume überzeugt mit seinem großen Wirkradius, sowie durch die langlebige und sparsame LED-Technik.



- Material
- Wirkradius
- Gitterspannung
- Lichtleistung
- Ausführung
- Wichtiger Hinweis
- Anschlusswert
- Maße
- Gewicht

Kunststoff
ca. 15 m
4.000 V
13 W, UV-A-LED
Deckengerät
Standgerät
Aufhängung zur Deckenmontage
vorbereitet, Kette nicht beiliegend
0,01 kW | 230 V | 50-60 Hz
B 485 x T 100 x H 263 mm
1,9 kg



Insektenfalle IF-92

300323

UVP* 69,- €

GTIN 4015613655413



- Material
- Wirkradius
- Lichtleistung
- Inklusive
- Ausführung
- Anschlusswert
- Maße
- Gewicht

Stahl
Lackiert
9 m
1 x 20 W, UV-A Leuchtmittel
1 Klebefolie
Befestigungsmaterial
Wandmontage
0,02 kW | 230 V | 50/60 Hz
B 450 x T 175 x H 160 mm
1,4 kg

Klebefolie IF-92

- Bestellmengeneinheit: 1 Karton (5 Klebefolien)
- Maße: B 320 x T 180 x H 1 mm
- Gewicht: 0,03 kg
- GTIN: 4015613659183

300326

UVP* 19,- €

Leuchtmittel UV-A 20 W

- Lichtleistung: 20 W / UV-A
- Maße: B 150 x T 70 x H 40 mm
- Gewicht: 0,1 kg
- GTIN: 4015613659206

300328

UVP* 13,- €

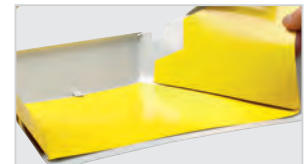

Insektenfalle IF-150

300350

UVP* 79,- €

GTIN 4015613762357



- Material
- Wirkradius
- Lichtleistung
- Inklusive
- Ausführung
- Anschlusswert
- Maße
- Gewicht

Kunststoff
ca. 15 m
1 x 36 W, UV-A Leuchtstoffröhre
1 Klebefolie
Wandmontage
0,036 kW | 230 V | 50-60 Hz
B 476 x T 80 x H 280 mm
1,8 kg

Klebefolie IF-150

- Bestellmengeneinheit: 1 Karton (5 Klebefolien)
- Maße: B 270 x T 390 x H 1 mm
- Gewicht: 1 kg
- GTIN: 4015613801971

300352

UVP* 29,- €

Leuchtstoffröhre UV-A 36 W

- Lichtleistung: 36 W / UV-A
- Maße: B 24 x T 416 x H 43 mm
- Gewicht: 1 kg
- GTIN: 4015613811857

300353

UVP* 11,- €

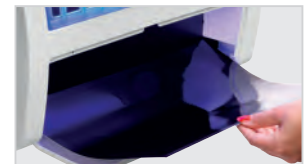

Insektenfalle IF-100

300321

UVP* 142,- €

GTIN 4015613638195



- Material
- Wirkradius
- Lichtleistung
- Inklusive
- Ausführung
- Anschlusswert
- Maße
- Gewicht

Aluminium
Kunststoff
10 m
2 x 15 W, UV-A Leuchtstoffröhre
2 Klebefolien
Befestigungsmaterial
Standgerät
Wandmontage
0,038 kW | 230 V | 50/60 Hz
B 620 x T 90 x H 355 mm
2,4 kg

Klebefolie IF-100

- Bestellmengeneinheit: 1 Karton (5 Klebefolien)
- Maße: B 390 x T 313 x H 2 mm
- Gewicht: 0,3 kg
- GTIN: 4015613638201

300322

UVP* 27,50 €

Leuchtstoffröhre UV-A 15 W

- Lichtleistung: 15 W / UV-A
- Maße: B 25 x T 445 x H 25 mm
- Gewicht: 0,06 kg
- GTIN: 4015613657981

300325

UVP* 7,50 €



Hotelhaartrockner 1600S



Ob in Hotelzimmern, Gästehäusern, Jugendherbergen oder auch Schiffskabinen – Mit dem eleganten, schwarzen Design wertet der Hotelföhn jedes Interieur auf. Das lange Spiralkabel bietet bei der Platzwahl für die Wandmontage hohe Flexibilität.

- Material Kunststoff
 - Ausführung Wandmontage
 - Luftstromregulierung 3-stufig
 - Temperaturregelung Regelbar über Luftstrom
 - Kalt-Luft Ja
 - Art des Kabels Spiralkabel
 - Länge Kabel 1 - 2,5 m
 - Schutzklasse 2
 - Ein-/Aus-Drucktaste Ja
 - Hauptschalter Am Griff
 - Inklusive Ja
 - Anschlusswert An der Wandhalterung
- Befestigungsmaterial
Wandhalterung
1,6 kW | 230 V | 50/60 Hz



	Rasiersteckdose	Maße	Gewicht	Art.-Nr.	UVP*	GTIN
Hotelhaartrockner 1600S	Nein	B 245 x T 185 x H 110 mm	0,75 kg	850041	42,- €	4015613761572
Hotelhaartrockner 1600SR	Ja	B 265 x T 205 x H 105 mm	1,24 kg	850042	45,- €	4015613761589

Schuhputzmaschine

120109

UVP* 129,- €

GTIN 4015613544328



Blitzblanke Schuhe, ohne Mühe – Fußbedienung einfach per Knopfdruck

- Material Stahl
- Ausgestattet mit Pulverbeschichtet
- Ausgestattet mit 3 leise laufende Rotationsbürsten
- Ausgestattet mit 1 Reinigungsbürste für groben Schmutz
- Ausgestattet mit 2 Polierbürsten aus Terylen (Polyester) für helle oder dunkle Schuhe
- Ausgestattet mit Schuhcreme-Spender mit Kugelventil für 100 ml Flüssig-Schuhcreme (unbefüllt)
- Tragegriff Ja
- Anschlusswert 0,12 kW | 230 V | 50 Hz
- Maße B 400 x T 240 x H 260 mm
- Gewicht 6,4 kg

Schuhcreme, farblos, 1L

- Inhalt: 1 Liter
- Farbe: Farblos
- Maße: B 95 x T 95 x H 210 mm
- Gewicht: 1 kg
- GTIN: 4016098160539

A120101

UVP* 69,- €



ARTIKELNUMMERNVERZEICHNIS

Artikel-Nr.	Seite	Artikel-Nr.	Seite	Artikel-Nr.	Seite	Artikel-Nr.	Seite	Artikel-Nr.	Seite	Artikel-Nr.	Seite
0		100447	334	101923	303	104904	116	105890	125	107306	55
099985	229	100448	334	101929	137	104906	116	105893	122	107307	55
099989	225	100449	334	101932	89	104907	116	105922	121	107308	55
099996	225	100450	334	101933	304	104913	116	105926	118	107309	55
1		100451	334	101937	89	104922	127	105927	117	107310	55
100047	145	100452	334	101954	304	104923	127	105929	124	109251	230
100048	145	100453	334	101955	304	1051403	49	105936S	118	109325	224
100054	144	100454	333	101956	304	1051503	49	1059503	115	109326	224
100058	144	100456	333	101957	304	1051603	49	105978	123	109327	224
100060	283	100457	333	101971	95	1052103	50	105981	17	109329	224
100061	145	100524	86	101972	95	1052303	50	105984	121	109342	228
100062	144	100528	86	101973	95	1053103	50	105985	121	109343	228
100067	144	100532	86	101974	95	105321	116	105986	123	109344	228
100080	292	100533	110	101975	95	105325	48	105991	118	109349	229
100082	210	100534	87	101978	95	105343	48	105991S	118	109470	237
100083	210	100611	14	101979	95	1054503	49	105993	122	109472	237
100085	292	100925	90	101980	95	1054513	48	105994	122	109474	237
100090	283	100927	92	101983	95	105452	48	105995	122	109518	225
100100	283	100928	92	101984	95	105453	48	105996	164	109547	225
100103	283	101094	224	101985	95	1054603	49	105997	124	109559	230
100197	132	101402	104	101986	95	105731	125	105999	115	109562	225
100211	133	101404	104	101988	95	105732	123	1061633	112	109640	220
100273	133	1014113	104	101989	95	105737	122	1061933	112	109641	220
100282	132	101412	104	103048	167	1057503	115	106202	113	109688	224
100292	132	101413	104	103063	166	105780	63	106204	113	109740	231
100321	129	101419	104	103064	166	105804	16	106206	113	109741	231
100322	129	101530	103	103065	166	105820	117	106210	113	109742	231
100323	129	101533	103	103067	167	105821	119	106211	113	109743	231
100324	129	101535	103	103069	166	105829	120	106217	112	109745	232
100373	132	101546	84	103076	167	105837	120	106219	112	109746	232
100374	132	101547	85	103079	167	105840	124	1062203	113	109747	232
100404	62	101548	84	103122	166	105843	119	1062303	113	109749	232
100405	62	101552	84	104049	211	105843S	119	1062503	113	109847	253
100406	62	101554	85	104050	211	105848	117	106576	72	109848	253
100407	62	101560	103	104304	211	1058503	115	107273	57	109849	253
100408	62	101563	103	104306	211	105854	120	107274	57	109857	252
100412	72	101565	103	1043613	134	105858	120	107276	57	109864	253
100413	72	101566	103	1043623	134	105859	119	107277	57	109865	249
100416	72	101607	104	104457	134	105862	121	107278	57	109877	238
100417	72	101863	305	104458	134	105864	164	107279	57	109878	238
100425	72	101864	305	104500	134	105865	163	107289	57	109879	252
100426	72	101865	305	104501	134	105866	165	107290	56	109881	252
100427	72	101866	305	104523	212	105867	163	107291	57	109884	237
100428	72	101867	305	104538	212	105868	165	107300	56	109885	237
100440	334	101868	305	104548	212	105871	125	107301	54	109886	238
100441	334	101869	305	104583	212	105872	125	107302	55	109887	238
100442	334	101915	303	104593	212	105873	125	107303	55	109888	238
100445	334	101916	304	104609	209	105874	125	107304	55	109889	237
100446	334	101917	304	104636	209	105876	124	107305	55	109898	252

Artikel-Nr.	Seite	Artikel-Nr.	Seite	Artikel-Nr.	Seite	Artikel-Nr.	Seite	Artikel-Nr.	Seite	Artikel-Nr.	Seite
109940	231	110668	223	114263	160	115138	21	117900	77	120337	315
109952	237	110677	226	114267	159	115141	18	117901	77	120338	315
109960	231	110690	227	114270	158	115155	18	117902	77	120339	315
110036	22	110691	227	114271	158	115157	18	117905	79	120341	315
110135G	183	110692	227	114272	160	1151580	18	117906	79	120342	315
110159	195	110693	227	114273	158	1151583	18	117907	79	120344	314
110256	171	110694	227	114274	158	1151593	18	117910	75	120345	315
110257	171	110851	172	114275	158	115204	20	117911	75	120346	315
110270	181	110851MA	172	114277	158	115205	20	117912	75	120347	315
110271	181	110852	172	114278	158	1152103	20	117913	75	120348	314
110272	181	110852MA	172	114279	158	1152113	20	117920	80	120349	314
110273	181	110853	172	114282	159	1152263	19	117921	80	120350	314
110274	181	110853MA	172	114356	162	1152273	19	117922	77	120351	314
110275	182	110854	173	114357	162	1152293	19	117923	79	120352	314
110276	182	110854MA	173	114360	162	115245	17	117925	82	120353	314
110278	182	110855	173	114361	162	115805	16	117926	82	120358	315
110279	182	110855MA	173	114362	162	116005	68	117927	82	120558	338
110311	224	110856	174	114366	163	116009	68	117928	82	120578	129
110312	224	110856MA	174	114367	164	116011	68	117930	81	120579	128
110317	224	110857	174	114371	162	116012	69	117931	81	120582	129
110318	224	110857MA	174	115005	17	116016	69	117932	81	120599	129
110350	215	110858	174	115007	17	116019	69	117933	81	120709	326
110360	216	110858MA	174	115058	16	116111	71	117934	81	120710	326
110361	216	110864	173	115059	16	116299V	68	117935	80	120751	58
110362	216	110864MA	173	115069	69	116550	64	117936	80	120752	59
110400	215	110903	175	115071	69	116622	65	117937	80	120753	59
110410	182	110904	175	115075	69	116726	65	117938	80	120757	59
110414	182	111678	220	115076	71	116728	65	117939	81	120758	59
110420	183	111680	220	115079	69	116731	65	117940	81	120770	59
110422	183	112020	22	115083	62	117002	71	117941	81	120773	59
110431	236	112021	22	115084	62	117051	68	117945	74	120775	59
110432	236	112022	22	115085	63	117052	68	117946	74	120789	60
110434	236	112023	22	115086	62	117053	68	117947	80	120792	71
110435	236	112025	22	115090	17	117100	71	117948	74	120831	316
110436	236	112026	22	115095	17	117262	70	120109	352	120879	61
110437	236	112030	22	115099	17	117263	70	120198	319	121782	64
110438	338	112031	22	1151023	16	117264	70	120302	313	125502	156
110461	218	112035	22	1151033	16	117265	70	120307	313	125503	156
110462	218	112081	161	115107	19	117623	66	120308	313	125504	156
110463	218	112101	161	115108	19	117650	66	120309	313	125525	180
110500	215	112121	22	115109	19	117672	67	120310	313	125526	180
110530	216	112122	161	115111	21	117723	67	120311	313	125527	180
110531	216	112141	161	115112	21	117725	66	120312	313	125540	178
110532	216	112161	161	115113	21	117727	66	120313	313	125540V1	178
110540	218	112181	161	115114	21	117730	66	120314	313	125540V2	178
110541	218	112201	161	1151143	15	117731	67	120315	313	125543	179
110542	218	114000	161	115115	20	117741	67	120316	313	125543V1	179
110625	233	114001	161	115116	21	117761	66	120325	312	125543V2	179
110626	233	114002	161	1151163	15	117762	66	120327	314	125544	179
110630	233	114003	161	115120	19	117763	66	120328	312	125544V1	179
110644	222	114004	161	115129	142	117764	67	120331	314	125544V2	179
110645	222	114005	161	115131	83	117765	67	120332	314	125614	156
110665	226	114006	161	115133	83	117766	67	120333	315	125624	156
110666	223	114258	159	115137	18	117781	67	120334	315	125628	156

Artikel-Nr.	Seite	Artikel-Nr.	Seite	Artikel-Nr.	Seite	Artikel-Nr.	Seite	Artikel-Nr.	Seite	Artikel-Nr.	Seite
125631	154	131944	14	150981	260	173271	225	190129	241	2002020	92
125631V1	154	131946	14	150983	260	173272	225	190133	244	2002028	93
125631V2	154	131954	14	150990	260	173276	175	190139	261	200207	142
125633	155	132060	14	150992	245	173277	241	190153	245	2002088	93
125633V1	155	132115	13	150993	245	173278	342	190154	245	2002094	93
125633V2	155	132125	13	150996	260	173279	68	190174	251	2002095	93
125634	155	132255	13	150997	260	173280	342	190175	251	2002101	93
125634V1	155	132257	13	151510	87	173282	249	190179	251	2002102	91
125634V2	155	132260	94	151512	87	173283	249	190184	240	2002121	93
130115	301	132261	94	1519811	46	173283V	249	190187	240	2002150	94
130116	301	132262	94	155660	45	173284	59	190193	240	2002165	94
130117	301	132265	94	1582011	47	173285	59	190208	244	2002170	94
130118	301	132266	94	1582051	47	174019	321	190211	241	2002203	90
130130	302	132648	10	1582101	47	174022	321	190215	245	200230	142
130131	302	132870	10	1582201	47	174023	321	190216	245	200232	142
130132	302	133212	331	158610	20	174027	321	190218	244	200233	142
130133	302	133264	72	158612	21	174033	321	190223	245	200240	142
130134	302	135002	213	158614	104	174050	321	190225	251	200254	157
130135	302	135012	267	158615	104	174051	321	190230	250	200255	157
130136	302	135014	213	158616	20	174052	321	190231	250	200261	157
130137	302	135023	267	158617	22	174053	321	190232	250	200262	157
130138	302	135026	267	158618	22	174054	321	190233	251	200274	177
130140	302	135100	266	158619	22	174055	321	190234	251	200282	171
130206	301	135102	266	158620	22	174056	321	190235	251	200316	93
1311413	13	135105	266	162500	100	174057	321	190236	251	200317	93
1311813	13	1500508	307	162550	104	174058	321	191001	255	200318	93
131306	12	150121	126	162551	104	174059	321	191004	255	200319	92
131308	12	150145	262	162552	104	174196	320	191005	255	200356	176
131413	12	150146	261	162650	101	174221	320	1930311	51	200357	177
131415	12	150148	266	162651	101	174251	320	193036	51	200358	177
131418	12	150151	264	162653	101	174276	320	1930511	51	200359	171
131419	12	150159	264	162826	99	174301	320	193062	51	200570	176
131425	12	150175	265	162827	99	174302	322			200575	177
1315113	12	150176	264	162900	101	174303	322	200049	259	2006301	111
131514	12	150182	265	162906	101	174304	322	200054	257	2006601	111
131515	12	150184	262	162910	101	174520	140	200057	259	203500	91
1315213	12	150186	263	162912	101	174600	62	200058	259	203510	91
1315563	9	150187	261	165103	97	181134	289	200059	259	203515	89
1317003	14	150188	261	165118	100	181137	289	200061	256	203530	91
131723	10	150193	265	165119	100	190014	241	200063	257	203535	91
131734	10	150197	263	165122	101	190015250	241	200065	258	206203	10
1317433	10	150310	116	165521	97	190031	248	200069	256	206204	64
1317463	10	150320	116	165522	99	190052	247	200073	257	215035	111
131760	11	150340	126	165523	99	190060	249	200085	256	215036	111
131764	9	150528	130	165524	101	190065	241	200086	257	215037	111
131770	11	150529	131	165525	101	190068	249	200095	254	215078	111
131800	11	150533	130	165527	99	190079	249	200096	254	215081	111
131850	11	150538	130	165528	97	190080	246	200108	254	215093	111
131905	11	1505393	131	165530	99	190083	249	200111	254	215094	111
131915	11	150606	45	173031	175	190085	249	200119	258	215095	111
131924	14	150678	106	173060	72	190108	244	200120	254	215096	111
131925	14	150687	72	173074	224	190114	244	200121	254	220110	285
131926	14	150958	45	173084	345	190116	244	2002010	92	257100	285
131940	14	150959	45	173270	225	190117	244	2002018	93	257120	285

Artikel-Nr.	Seite	Artikel-Nr.	Seite	Artikel-Nr.	Seite	Artikel-Nr.	Seite	Artikel-Nr.	Seite	Artikel-Nr.	Seite
257130	285	285080	34	286921	30	296318	37	300313	326	306340	282
257140	285	285083	34	286922	30	296319	37	300314	350	306350	282
257150	285	285085	34	286924	30	296325	37	300317	350	306360	282
257160	285	285086	34	286925	30	296411	36	300321	351	306380	281
257170	285	285088	34	286992	31	296421	36	300322	351	306552	282
257180	285	2851051	23	286994	30	296426	38	300323	351	306600	281
257200	285	2851121	23	286995	31	296431	36	300325	351	306610	281
258100	284	2851161	23	286998	31	296471	42	300326	351	306620	281
258120	284	2851241	24	287410	25	296472	42	300328	351	306630	281
258140	284	2851251	24	287420	25	296473	42	300334	350	306640	282
258160	284	2851261	24	287431	25	296474	42	300336	350	306650	282
258180	284	2851271	24	289716	51	296507	39	300337	350	306660	282
258200	284	2851361	24	292042	339	296510	39	300350	351	307106	274
264130	285	2851371	24	292043	339	296511	39	300351	350	307107	275
264140	285	2853051	32	292044	339	296607	42	300352	351	307116	274
264150	285	2853101	32	292046	339	296630	40	300353	351	307117	275
264160	285	2855051	28	292048	339	296633	40	300411	324	307126	274
264170	285	2855061	28	292049	339	296634	40	300412	324	307127	275
264180	285	2855071	28	292481	339	296677	42	300413	324	307136	274
264200	285	2855081	28	293043	339	296910	43	300414	324	307137	275
264220	285	2856031	33	295088	43	296911	43	300418	323	307146	274
265100	284	2856211	29	2951121	35	296970	40	300419	323	307147	275
265120	284	2856311	29	2951131	35	296999	53	300422	323	307156	274
265140	284	2856811	33	2952171	35	3		300424	324	307157	275
265160	284	2859171	31	2952271	35	300064	294	300435	324	307166	274
265170	284	2859251	31	2952291	36	300065	293	300744	325	307167	275
265180	284	2859271	31	2952481	36	300083	296	300746	324	307186	274
265200	284	286099	29	2952720	31	300084	297	300747	326	307187	275
265220	284	286100	39	2953031	41	300089	295	300748	323	307206	274
272335	102	286102	25	2954521	42	300093	294	300800	291	307207	275
2800021	53	286104	25	2954631	42	300098	294	300801	291	308106	274
2800031	53	286106	25	2955041	39	300107	294	300802	291	308107	275
2800071	53	286225	26	2955061	39	300122	295	300803	291	308116	274
2800081	53	286234W	26	2955081	39	300123	295	300804	291	308117	275
280015	52	286247	26	295928	30	300133	292	300805	291	308126	274
280016	52	286301	27	2959521	40	300134	292	300806	291	308127	275
280021	52	286302	27	295953	30	300135	292	300807	291	308136	274
280022	52	286305	32	2959961	40	300142	297	305053	153	308137	275
280023	52	286310	32	296014	43	300143	225	305054	153	308146	274
2819991	46	286326	26	296015	43	300144	225	305055	153	308147	275
284007	27	286347	26	296051	43	300147	225	305058	151	308156	274
284113	32	286411	26	296056	43	300149	296	305059	151	308157	275
284114	41	286421	26	296072	39	300156	225	305062	152	308166	274
284116	32	286426	45	296078	39	300181	294	305063	152	308167	275
284117	41	286506	28	296086	43	300182	295	305064	152	308186	274
284123	32	286507	28	296105	38	300183	295	305065	187	308187	275
284124	41	286508	28	296106	38	300184	295	306053	153	308206	274
284401	34	286509	28	296215	37	300185	294	306054	153	308207	275
284804	27	286613	33	296217	37	300187	296	306055	153	308242	278
285050	34	286628	31	296303	38	300301	325	306057	152	308243	273
285052	30	286681	33	296304	38	300305	323	306300	281	310107	273
285064	40	286710	27	296307	38	300306	350	306310	281	310127	273
285071	29	286811	33	296308	38	300311	326	306320	281	310147	273
285076	29	286917	30	296311	41	300312	326	306330	281	310167	273

Artikel-Nr.	Seite	Artikel-Nr.	Seite	Artikel-Nr.	Seite	Artikel-Nr.	Seite	Artikel-Nr.	Seite	Artikel-Nr.	Seite
310187	273	338207	278	370247	318	500663	149	601197	288	700134	195
311107	273	338307	276	370248	318	500830	147	601710	272	700135	194
311127	273	346107	279	370249	318	500831	147	601712	272	700137	194
311147	273	346127	279	370270	136	500833	149	603001	269	700142	195
311167	273	346147	279	370271	136	500835	147	603002	269	700182G	193
311187	273	346167	279	370273	136	500840	147	603003	269	700201G	186
312107	273	346187	279	370274	136	500846	150	603004	269	700202G	186
312127	273	346207	279	370275	136	500847	150	603005	269	700203G	186
312147	273	347107	279	370276	136	525782	72	603006	269	700207G	190
312167	273	347127	279	370278	137	529712	13	603007	269	700208G	186
312187	273	347147	279	370301	317	529723	13	603008	269	700211G	184
313105	276	347167	279	370302	317	5301	234	603012	269	700213G	190
313125	276	347187	279	386080	277	5302	234	603101	349	700219G	184
313145	276	347207	279	387100	277	5303	234	603102	349	700221	187
313165	276	348107	279	389080	270	5305	234	603103	349	700228	213
313185	276	348127	279	389100	270	5316	234	603150	299	700231	191
313205	276	348147	279	389120	270	5318	234	603151	299	700246G	184
314125	276	348167	279	389140	270	5319	234	603152	299	700258G	188
314145	276	348187	279	398120	277	5320	234	603158	299	700273	196
314165	276	348207	279	398140	277	5321	234	603159	299	700274	197
314185	276	362080	270	398160	277	5322	234	603175	298	700276	197
315080	271	362100	270	399140	277	5325	234	605035	143	700277G	188
315100	271	362120	270	399160	277	5327	234	605065	143	700298G	188
315105	274	362140	270	4		5328	234	606035	143	700314	190
315107	275	363080	270	400123	235	5329	234	606065	143	700321	196
315120	271	363100	270	400126	235	5330	234	607035	143	700336	189
315140	271	363120	270	400136	235	533051	68	608035	143	700341	206
315160	271	363140	270	400137	235	5331	234	609035	143	700342	206
315180	271	370035	108	401618	280	5336	234	609065	143	700355	168
315200	271	370036	109	401621	280	5338	234	609135	143	700356	169
315305	274	370037	110	405057	185	5339	234	609165	143	700357	169
315306	274	370100	108	406055	185	5340	234	610181	139	700358G	188
315307	275	370101	108	406056	185	5341	234	610182	139	700398G	188
316347	277	370158	338	465156	270	5342	234	610195	140	700478G	189
317347	277	370164	137	5		5349	234	610196	140	700487	202
325080	271	370165	137	500060	149	5351	234	610836	138	700488	202
325100	271	370174	135	500180	49	5352	234	610839	140	700505	207
325120	271	370175	135	500308	97	5353	234	610847	139	700506	207
325140	271	370191	135	500377	169	5354	234	610856	138	700515	202
325160	271	370193	135	500378	169	5355	234	680654	336	700516	202
325180	271	370195	135	500379	169	6		680655	336	700562	191
325200	271	370196	135	500393	315	600061	269	7		700578G	188
337107	278	370197	135	500445	332	600601	269	700078	206	700592	204
337127	278	370198	135	500446	332	601151	298	700087	193	700593	204
337147	278	370205	110	500447	332	601153	272	700089	192	700595	204
337167	278	370213	317	500448	332	601161	298	700118	192	700597	204
337187	278	370224	316	500458	148	601168	289	700119	192	700601	200
337207	278	370235	317	500459	149	601169	289	700121	193	700605	208
337307	276	370236	317	500464	149	601177	289	700122	193	700678G	189
338107	278	370238	318	500481	148	601179	288	700123	193	700690	204
338127	278	370239	318	500482	148	601180	288	700130	194	700699	204
338147	278	370242	318	500486	148	601182	298	700131	194	700778G	188
338167	278	370243	318	500494	148	601192	298	700132	194	700803	207
338187	278	370246	318	500507	150	601196	288	700133	194	700804	203

Artikel-Nr.	Seite	Artikel-Nr.	Seite	Artikel-Nr.	Seite	Artikel-Nr.	Seite	Artikel-Nr.	Seite	Artikel-Nr.	Seite
700806	196	716065	328	860000	289	A120020	329	A120655D	330	A150003	311
700807	197	716100	328	860001	289	A120040	329	A120656	330	A150004	311
700809	196	716150	328	860002	289	A120065	329	A120701	60	A150006	310
700811	199	719065	328	860003	340	A120101	352	A120702	60	A150013	308
700812	198	719100	328	860006	232	A120103	329	A120786	61	A150014	307
700816	203	723020	328	9		A120153	329	A120788	61	A150016	307
700817	203	723040	328	900004	259	A120181	319	A120792	63	A150017	308
700825	202	723065	328	900005	146	A120186	319	A120796	61	A150018	308
700826	201	723100	328	900007	168	A120255	313	A120799	62	A150019	310
700830	203	723150	328	900011	259	A120355	340	A120814	166	A150020	307
700833	199	723200	328	A1		A120356	340	A120880	60	A150021	308
700834	198	780002	63	A100155	146	A120357	340	A120888	83	A150024	310
700835	208	786008	62	A100205	133	A120401	127	A120893	83	A150025	310
700840	205	786009	60	A100265	146	A120406	128	A121025	329	A150029	311
700841	205	786010	62	A100266	146	A120407	128	A121040	329	A150033	309
700878G	188	8		A101065	330	A120408	128	A121065	329	A150034	309
700898	200	825024	343	A101091	46	A120409	128	A121100	329	A150035	310
700899	201	825131	287	A101092	47	A120430	128	A121200	329	A150036	310
700932	213	825152	49	A101100	330	A120465	127	A122020	329	A150037	311
700963	209	825207	287	A101150	330	A120466	127	A122040	329	A150038	307
700965	209	825214	286	A101161	331	A120467	127	A122065	329	A150039	309
700966	209	825215	286	A101162	331	A120511	337	A122100	329	A150042	307
701053	296	825217	286	A101163	331	A120512	337	A122200	329	A150043	309
701054	296	825218	286	A101164	331	A120513	337	A123020	329	A150044	307
711020	328	825219	286	A101181	47	A120514	337	A123040	329	A150046V	307
711040	328	825222	286	A101182	331	A120515	337	A123065	329	A150047	309
711065	328	825223	287	A101183	331	A120516	337	A123100	329	A150047I	309
711100	328	825226	287	A101185	46	A120587	336	A123150	329	A150048	309
711150	328	850000	347	A101186	331	A120588	336	A123200	329	A1500507	308
711200	328	850001	347	A101187	331	A120592	336	A124020	329	A1500510	309
711311	328	850002	347	A101190	60	A120593	336	A124065	329	A150062	311
711312	328	850006	346	A101191	331	A120601	27	A124100	329	A150063	306
711313	328	850007	346	A101192	331	A120602	27	A124200	329	A150064	311
711314	328	850008	346	A101195	331	A120610	329	A125020	329	A150067	306
711316	328	850009	346	A101196	331	A120615	330	A125040	329	A150068	310
711319	328	850011	347	A101197	331	A120615D	330	A125065	329	A150114G	126
711323	328	850018	345	A101901	102	A120616	330	A125100	329	A150118G	126
712020	328	850019	345	A101999	102	A120620	329	A125150	329	A150155	126
712040	328	850021	343	A102065	330	A120625	330	A125200	329	A150307	100
712065	328	850023	343	A102100	330	A120625D	330	A126065	329	A150324	333
712100	328	850024	343	A102150	330	A120626	330	A126100	329	A150328	333
712150	328	850025	343	A103065	330	A120634	330	A126200	329	A150330	333
712200	328	850027	345	A103100	330	A120634D	330	A128020	329	A150407	100
713020	328	850029	344	A103150	330	A120635	330	A128040	329	A150460V	102
713040	328	850033	348	A105942	121	A120635D	330	A128065	329	A150510	145
713065	328	850035	348	A105960	17	A120636	330	A128100	329	A150512	131
713100	328	850036	344	A105971	17	A120637	330	A128150	329	A150513	130
713150	328	850038	344	A105973	333	A120640	329	A129065	329	A150623	115
713200	328	850041	352	A114001	159	A120645	330	A129100	329	A150625	115
714020	328	850042	352	A114002	102	A120645D	330	A130441	335	A150646	337
714040	328	850048	345	A114003	102	A120646	330	A130442	335	A150668	105
714065	328	850049	346	A114245	160	A120649	330	A135034	264	A150669	105
714100	328	850200	348	A114250	160	A120650	329	A150000	310	A150670	105
714150	328	850210	348	A114365	162	A120655	330	A150002	310	A150671	105

Artikel-Nr.	Seite	Artikel-Nr.	Seite	Artikel-Nr.	Seite	Artikel-Nr.	Seite
A150672	105	A153265	114	A190167	242	A370032	109
A150673	105	A153270	114	A190169	243	A3700331	109
A150674	106	A153280	114	A190189	243	A3700341	109
A150676	106	A153440	114	A190198	242	A370037	108
A150679	106	A153460	114	A190199	242	A370039	109
A150684	107	A162410E	98	A2		A370131	110
A150774	106	A162412E	98	A200050	258	A370139	109
A150776	106	A162810E	98	A200052	259	A370201	317
A150779	106	A162812E	98	A201113	90	A370202	317
A150974	107	A162820E	98	A203195	151	A370204	317
A150976	107	A162821E	98	A256024	338	A370207	317
A150979	107	A162823E	98	A256061V	332	A370254	316
A151300	133	A162824E	98	A256091V	332	A5	
A151301	133	A162828	99	A3		A500403	168
A1515002	86	A162829	99	A300047	293	A500404	168
A151600	133	A165110	97	A300049	293	A500405	168
A153143	114	A165112	97	A300056	293	A500410	332
A153144	114	A190009	243	A300062	293	A500510	335
A153145	114	A190009250	243	A300068	319	A500511	335
A153234	114	A190011	243	A300073	293	A500512	335
A153238	114	A190011250	243	A300111	293	A500513	335
A153242	114	A190056	240	A300117	319	A555302	337
A153246	114	A190105	244	A300118	319	C	
A153255	114	A190148	242	A300151	319	C120100	336
A153260	114	A190149	242	A370031	108		

PIKTOGRAMME UND IHRE BEDEUTUNG

- | | | | |
|--|------------------------|--|---|
| | CHROMNICKELSTAHL 18/10 | | STAPELBAR |
| | CHROMNICKELSTAHL | | GEEIGNET FÜR ÖFEN |
| | EDELSTAHL | | NICHT GEEIGNET FÜR ÖFEN |
| | ELEKTRO-ANSCHLUSS | | GEEIGNET FÜR SPÜLMASCHINEN |
| | GAS-ANSCHLUSS | | NICHT GEEIGNET FÜR SPÜLMASCHINEN |
| | ELEKTROPLATTE | | GEEIGNET FÜR MIKROWELLEN |
| | GLASKERAMIK-KOCHPLATTE | | NICHT GEEIGNET FÜR MIKROWELLEN |
| | INDUKTIONS-KOCHPLATTE | | LEBENSMITTEL KONFORM |
| | INHALT / FÜLLMENGE | | EINFACHE MONTAGE |
| | LEISTUNG IN KW | | NUR ZUR VERWENDUNG IM INNENBEREICH |
| | LEISTUNG IN WATT | | NUR ZUR VERWENDUNG IM AUSSENBEREICH |
| | MAX. TEMPERATUR | | ZUR VERWENDUNG IM INNEN- & AUSSENBEREICH |
| | GESAMT TRAGFÄHIGKEIT | | FESTWASSERANSCHLUSS |
| | BPA-FREI | | SERVICE VOR ORT (Nur innerhalb Deutschland) |

A		G	
Abdeckhauben	225, 295	Gärschrank	64
Abfalleimer	232, 340	Gasherde	9 - 10, 15 - 16, 23 - 24, 35 - 36, 46 - 47
Abfalleimerschrank	277	Gaskocher	49, 115
Abraumwagen	294 - 297	Gastronormbehälter	328 - 331
Absperrsysteme	349	Gemüeschneider	312 - 315
Arbeitsschränke	277 - 278	Getränke-Dispenser	260
Arbeitstische	272 - 275	Gewürzborde	270
Armaturen	235	Gläserpoliermaschinen	237
Ascher	289	Gläserpülmaschinen	215 - 219, 222
Aufsatzborde	270, 271	Glastürenkühlschränke	198 - 200
Aufschnittmaschinen	320 - 322	Glühweintöpfe	258 - 259
B		Glühweinzapfanlagen	258
Backbleche	62, 72	Griddleplatten	13, 19, 28, 39, 108 - 109, 110
Backtrennspray	72	Griddle-Salamander	110
Backwarenfritteusen	103 - 104	H	
Bain Maries	11, 21, 27, 38, 142	Hähnchengrills	111
Barkühlschränke	193	Händetrockner	347
Barmixer / Bar-Blender	264 - 266	Handschuhspender	343
Besteckbehälter	332	Handwaschbecken	280
Besteckpoliermaschinen	236	Haubenmaschinen	228 - 232
Besteckwagen	293	Heizstrahler	286 - 287
Bratpfannen	333	Heiße Aufsatzvitrinen	151
Brennpasten	149	Heiße Theken	151 - 153
Buffetvitrinen	168, 169	Heißluftöfen	60 - 64
Buffetwagen, kalt	178 - 180	Heißwasser-Spender	256 - 257
Buffetwagen, warm	154 - 156	Herde	45 - 47
C		High-Speed-Ofen	58 - 59
Cerealienspender	169	Hockerkocher	48 - 49
Chafing-Dishes	147 - 150	Hot-Dog-Geräte	127, 128
Crêpe-Geräte	134	Hotelhaartrockner	352
Currywurstschneider	128, 129	Hotpots	143
Cutter	316	Hussen	288, 289
D		Hygieneschutze	348
Desinfektionsmittelspender	345	Hygienesäulen	343 - 344
Dönermesser	338	I	
Dörrautomaten	83	Impulskühler	196
Dosenöffner	340	Induktions-Fritteusen	100
Dunstabzugshauben	283 - 285	Induktionsherde	17, 26, 37, 45
Durchlaufpizzaofen	90	Induktionskocher	117 - 123
E		Induktionswoks	17, 123 - 125
Edelstahl-Polierspray	175, 278	Insektenvernichter	350 - 351
Edelstahlmöbel	269 - 279	Iso-Dispenser	260
Eierkocher	142	Isolierkannen	244, 245
Eis-Crusher	267	K	
Eisflockenbereiter	209	Kaffeekannen	244
Eismaschinen	213	Kaffeemaschinen	240 - 251
Eistruhen	213	Kaffeemühlen	251
Eisvitrinen	213	Kaffeestationen	245
Eiswürfelbereiter	210 - 212	Kaffeevollautomaten	246 - 249
Elektro-Kocher	116	Kalte Theken	185 - 187
Elektroherde	10 - 11, 16 - 17, 25 - 26, 36 - 37, 45	Kartoffelschälmaschinen	319
Entsafter	262 - 263	Kippbratpfannen	33, 42, 51
F		Kochkessel	33, 43, 52 - 53
Fett-Entsorgungsbehälter	102	Kochpergament	72
Flambierbrenner	337	Kochstation	56 - 57
Flaschenkühlschränke	193, 196	Kochtöpfe	334 - 335
Fleischreifeschränke	205	Kombidämpfer	65 - 72
Fleischsteaker	316	Kontaktgrills	105 - 107
Fleischwölfe	316 - 318	Korbtransport-Spülmaschinen	233
Fritteusen	12, 20, 30 - 31, 40, 97 - 102	Kuchenvitrinen	190
Frittierfettfilter	102	Küchenmaschinen / Teigknetmaschinen	303 - 311
		Küchenmaschinen KitchenAid	306 - 311
		Küchenwaagen	319
		Kühlauflaufvitrinen	181 - 183
		Kühl-/Gefrierkombinationen	200 - 201
		Kühlschränke	192 - 203

Kühltische	172 - 175
Kühlvitrinen	184, 191
Kühlzellen	204

L

Ladenbacköfen	74 - 82
Lavasteingrills	14, 18, 29, 42, 111

M

Magnetleiste	338
Mandoline	315
Menütafeln	289
Messerschärfer	338
Messersterilisator	338
Mikrowellengeräte	138 - 140
Milchaufschäumer	241
Mini-Kühltische	171
Mini-Kühlvitrinen	188 - 189
Minibars	192
Mixer / Blender	264 - 266
Multibräter	22, 27, 38, 51, 110
Multipfannen	126

N

Niedertemperaturgarer	71
Nudelkocher	21, 32, 41, 94

P

Paella	114
Paella-Pfannen	114
Papiertuchspender	346
Pasta Maschinen	95
Pizza-Saladetten	177
Pizza-Schneider	92
Pizzaschaufel	92
Pizzaöfen	89 - 94
Plakatständer	289
Pommes frites-Wärmer	20, 31, 102
Pommesschneider	97
Pumpstationen	129

R

Raumluftreiniger	348
Regale	298 - 299
Reinigungsmittel	342
Reiskocher	130 - 131
Reiswärmer	131
Rostbräter	18

S

Saladetten	176 - 177
Salamander	84 - 87
Salatschleudern	326
Salzstreuer	336
Samowar	255
Schneidebretter	336 - 337
Schockfroster	208
Schokoladenbrunnen	186
Schokoladendispenser	259
Schokoladenwärmer	146
Schubladenkühler	195
Schuhputzmaschinen	352
Seifenspender	346
Serie 600	9 - 14
Serie 650	15 - 22
Serie 700	23 - 34
Serie 900	35 - 43
Servierwagen	293

Siebträger-Kaffeemaschinen	250 - 251
Siegelmaschinen	291
Snackpoint	54 - 55
Sous-Vide-Garer	83
Speisenausgabewagen	157
Speisenwärmer	146
Spülbecken	21
Spülen / Spülcenter	281 - 282
Spülkörbe	224, 234
Stabmixer	301 - 302
Suppenstation	147
Suppentöpfe	144 - 145
Sushi Bar	183

T

Tassenwärmer	167
Teestation	254
Teigausrollmaschinen	89
Teigknetmaschinen	304 - 305
Tellerborde	270
Tellerspender	166
Tellerwärmer	166
Terrassenheizer	286 - 287
Thermometer	339
Tiefkühlschränke	206 - 208
Tiefkühltruhen	209
Tischbräter	112 - 113
Tische / Bänke	288 - 289
Toast-/Überbackgeräte	133
Toaster	132 - 133
Topf-Spülmaschinen	226 - 227
Topfhandschuhe	335
Transportbehälter	292
Transportwagen	296 - 297

U

Universalspülmaschinen	215 - 225
------------------------	-----------

V

Vakuumier-Beutel	324, 326
Vakuumiergeräte	323 - 326
Vorbereitungskühltisch	171

W

Waffeleisen	135 - 137
Wandborde	62, 140
Wandhängeschränke	276
Wandkühlregale	191
Wandregale	269
Wärmebrücken	159 - 161
Wärmelampen	158
Wärmeschränke	166, 279
Warmhalteplatten	162 - 165
Wasseraufbereitungsanlagen	237 - 238
Wasserbäder	142
Wasserfiltersystem	252 - 253
Wassergrills	110
Wasserkocher	254
Weinkühler	195
Weinkühlschränke	194
Wokherde	50
Wokpfannen	125, 333
Würstchen-Rollergrills	127
Würstchenwärmer	127

Z

Zettelhalter	332
Zitruspressen	261

I. Geltung der Allgemeinen Verkaufsbedingungen

1. Diese Allgemeinen Verkaufsbedingungen gelten für Verträge mit den Kunden der Firma Bartscher GmbH - nachfolgend bezeichnet als Bartscher -, die ab dem 1. Dezember 2019 abgeschlossen werden und überwiegend die Lieferung von Waren an den Kunden zum Gegenstand haben. Von Bartscher zusätzlich übernommene Pflichten berühren nicht die Geltung dieser Allgemeinen Verkaufsbedingungen.
2. Von den Allgemeinen Verkaufsbedingungen oder gesetzlichen Bestimmungen abweichende Geschäftsbedingungen des Kunden verpflichten Bartscher nicht, auch wenn Bartscher nicht widerspricht oder vorbehaltlos Leistungen erbringt oder Leistungen des Kunden annimmt.
3. Diese Allgemeinen Verkaufsbedingungen sind für Verträge konzipiert, die nicht unter die besonderen Bestimmungen des Verbrauchergüterkaufs (§§ 474 ff. BGB) fallen und bei denen die von Bartscher an den Kunden verkaufte Ware auch nicht später von einem Unternehmer an einen Verbraucher verkauft wird. Sollte diese Annahme nicht zutreffen, wird der Kunde Bartscher in jedem Einzelfall vor Vertragsabschluss unverzüglich und schriftlich informieren; im Übrigen gelten dann anstelle dieser Allgemeinen Verkaufsbedingungen die „Allgemeine Verkaufsbedingungen für Verbrauchergüterverkäufe“ von Bartscher, die auf Anforderung übersandt werden.
4. Diese Allgemeinen Verkaufsbedingungen gelten nicht, wenn der Kunde Verbraucher im Sinne des § 13 BGB ist.

II. Abschluss des Vertrages

1. Der Kunde ist vor Vertragsabschluss zu einem schriftlichen Hinweis an Bartscher verpflichtet, wenn
 - die zu liefernde Ware in eine andere Sache eingebaut oder an eine andere Sache angebracht werden soll, soweit nicht die Ware aufgrund ihrer objektiven Eignung allein für diese Zwecke bestimmt ist,
 - die zu liefernde Ware nicht ausschließlich für die gewöhnliche Verwendung geeignet sein soll oder der Kunde von einer bestimmten Verwendung ausgeht oder seine Beschaffenheitsanforderungen auf öffentliche Äußerungen, Werbeaussagen oder sonstige Umstände außerhalb des konkreten Vertragsabschlusses stützt,
 - die zu liefernde Ware unter unüblichen oder ein besonderes Gesundheits-, Sicherheits- oder Umwelt-Risiko darstellenden oder eine erhöhte Beanspruchung erfordernden Bedingungen eingesetzt wird,
 - mit dem Vertrag atypische Schadensmöglichkeiten oder ungewöhnliche, insbesondere die in Ziffer VII.-1(e) aufgezeigten Grenzen übersteigende Schadenshöhen verbunden sein können, die dem Kunden bekannt sind oder bekannt sein müssten oder
 - die zu liefernde Ware außerhalb Deutschlands verwendet oder an außerhalb Deutschlands ansässige Abnehmer des Kunden geliefert werden soll.
2. Bestellungen des Kunden sind schriftlich abzufassen. Weicht die Bestellung des Kunden von den Vorschlägen oder dem Angebot von Bartscher ab, wird der Kunde die Abweichungen als solche besonders hervorheben. Die Regeln für Vertragsabschlüsse im elektronischen Geschäftsverkehr gem. § 312 i Abs. 1 Satz 1 Nr. 1 bis 3 BGB finden keine Anwendung.
3. Sämtliche, insbesondere auch durch Mitarbeiter von Bartscher aufgenommene Bestellungen werden ausschließlich durch die schriftliche Auftragsbestätigung von Bartscher wirksam. Die tatsächliche Auslieferung der bestellten Ware, sonstiges Verhalten von Bartscher oder Schweigen begründen kein Vertrauen des Kunden auf den Abschluss des Vertrages. Bartscher kann die schriftliche Auftragsbestätigung bis zum Ablauf von vierzehn (14) Kalendertagen, nachdem die Bestellung des Kunden bei Bartscher eingegangen ist, abgeben.
4. Die schriftliche Auftragsbestätigung von Bartscher ist rechtzeitig zugegangen, wenn sie innerhalb von sieben (7) Kalendertagen nach ihrem Ausstellungsdatum bei dem Kunden eingeht. Der Kunde wird Bartscher unverzüglich schriftlich informieren, wenn die schriftliche Auftragsbestätigung verspätet eingeht.
5. Die schriftliche Auftragsbestätigung von Bartscher ist für den Umfang des Vertragsinhaltes maßgebend und bewirkt einen Vertragsabschluss auch dann, wenn sie abgesehen von Art der Ware, Preis und Liefermenge sonst wie, namentlich auch im Hinblick auf die ausschließliche Geltung dieser Allgemeinen Verkaufsbedingungen, von den Erklärungen des Kunden abweicht. Der Vertrag kommt nur dann nicht zustande, wenn der Kunde schriftlich rügt, dass die Auftragsbestätigung von Bartscher nicht in jeder Hinsicht den Erklärungen des Kunden entspricht, die Abweichungen schriftlich spezifiziert und die Rüge kurzfristig, spätestens sieben (7) Kalendertage, nachdem die schriftliche Auftragsbestätigung bei dem Kunden zugegangen ist, bei Bartscher eingeht.
6. Besondere Wünsche des Kunden, namentlich besondere Verwendungs- sowie Beschaffenheitsanforderungen des Kunden, Garantien oder sonstige Zusicherungen im Hinblick auf die Ware oder die Durchführung des Vertrages sowie in elektronischer oder gedruckter Form von dem Kunden gewünschte Leistungserklärungen, Gebrauchsanleitungen oder Sicherheitsinformationen bedürfen daher in jedem Fall der ausdrücklichen schriftlichen Bestätigung durch Bartscher. Mit dem Abschluss des Vertrages wird von Bartscher auch bei Verpflichtung zur Lieferung einer nur der Gattung nach bestimmten Ware kein Beschaffungsrisiko im Sinne des § 276 BGB übernommen.
7. Von dem Kunden gefertigte Bestellungen des Vertrages bleiben ohne Wirkung, ohne dass es eines Widerspruchs durch Bartscher bedarf. Namentlich begründen weder die tatsächliche Auslieferung der bestellten Ware, sonstiges Verhalten von Bartscher oder Schweigen ein Vertrauen des Kunden auf die Beachtung seiner Bestätigung.
8. Die Mitarbeiter sowie die Handelsvertreter und sonstige Vertriebsmittler von Bartscher sind nicht befugt, von dem Erfordernis der schriftlichen Auftragsbestätigung durch Bartscher abzusehen oder inhaltlich abweichende Zusagen zu machen oder Garantien zu erklären. Änderungen des abgeschlossenen Vertrages bedürfen einer schriftlichen Bestätigung von Bartscher.

III. Pflichten von Bartscher

1. Bartscher hat die in der schriftlichen Auftragsbestätigung bezeichnete Ware zu liefern und das Eigentum zu übertragen. Bedarf die zu liefernde Ware näherer Bestimmung, nimmt Bartscher die Spezifikation unter Berücksichtigung der eigenen und der für Bartscher erkennbaren und berechtigten Belange des Kunden vor. Bartscher ist nicht zu Leistungen verpflichtet, die nicht in der schriftlichen Auftragsbestätigung von Bartscher oder in diesen Allgemeinen Verkaufsbedingungen aufgeführt sind; namentlich ist Bartscher aufgrund des Vertrages nicht verpflichtet, Planungsleistungen zu erbringen, nicht ausdrücklich schriftlich vereinbarte Unterlagen herauszugeben oder Informationen zu erteilen oder Zubehör zu liefern, zusätzliche Schutzvorrichtungen anzubringen, Montageanleitungen zu vermitteln, Montagen durchzuführen oder den Kunden zu beraten.
2. Bartscher ist aus dem mit dem Kunden abgeschlossenen Vertrag allein dem Kunden gegenüber verpflichtet. An dem Vertragsschluss nicht beteiligte Dritte, insbesondere Abnehmer des Kunden, sind nicht berechtigt, Lieferung an sich zu fordern oder sonstige Ansprüche vertraglicher Art gegen Bartscher geltend zu machen. Die Empfangszuständigkeit des Kunden bleibt auch bestehen, wenn ein Anspruch an Dritte abtritt.
3. Bartscher ist verpflichtet, unter Berücksichtigung der Regelungen in Ziffer II.-1. und II.-6. sowie unter Berücksichtigung handelsüblicher Toleranzen hinsichtlich Art, Menge und Qualität, ansonsten Ware mittlerer Art und Güte zu liefern. Kann die Ware nicht in dem bei Vertragsschluss angebotenen Zustand geliefert werden, weil technische Verbesserungen an Serienprodukten vorgenommen wurden, ist Bartscher zur Lieferung der verbesserten Version berechtigt. Bartscher ist berechtigt, Teillieferungen vorzunehmen und gesondert zu berechnen, sofern dies für den Kunden zumutbar ist.
4. Bartscher hat die Ware zur vereinbarten Lieferzeit EXW (Incoterms 2020) an der in der schriftlichen Auftragsbestätigung bezeichneten Lieferanschrift und - soweit eine solche nicht bezeichnet ist - an der Niederlassung in 33154 Salzkotten/Deutschland in der bei Bartscher üblichen Verpackung zur Abholung durch den Kunden zur Verfügung zu stellen. Zu einer vorherigen Aussonderung oder Kennzeichnung der Ware oder einer Benachrichtigung des Kunden über die Verfügbarkeit der Ware ist Bartscher nicht verpflichtet. Bartscher ist - auch bei Verwendung anderer Klauseln der Incoterms - nicht verpflichtet, den Kunden von der Lieferung zu informieren, die Ware anlässlich der Lieferung auf ihre Vertragsgemäßheit zu untersuchen, dem Kunden Informationen zur Übernahme der Ware zu erteilen, die Betriebssicherheit des Transportmittels oder die beförderungssichere Verladung zu überprüfen oder die Ware zu versichern. Die Vereinbarung anderer Klauseln der Incoterms oder von Klauseln wie „Lieferung frei...“ oder ähnlicher Art hat lediglich eine abweichende Regelung des Transports und der Transportkosten zur Folge; im Übrigen verbleibt es bei den in diesen Allgemeinen Verkaufsbedingungen getroffenen Regelungen.
5. Vereinbarte Lieferfristen bzw. Liefertermine haben zur Voraussetzung, dass der Kunde zu beschaffenden Unterlagen, Genehmigungen oder Freigaben rechtzeitig beibringt, Anzahlungen vereinbarungsgemäß leistet und alle sonstigen ihm obliegenden Verpflichtungen rechtzeitig erfüllt. Im Übrigen beginnen vereinbarte Lieferfristen mit dem Datum der schriftlichen Auftragsbestätigung von Bartscher. Bartscher ist berechtigt, bereits vor vereinbarter Zeit zu liefern oder den Zeitpunkt der Lieferung innerhalb der vereinbarten Lieferfrist festzulegen.
6. Bartscher ist berechtigt, vertragliche Pflichten nach dem vorgesehenen Termin zu erfüllen, wenn der Kunde von der Terminüberschreitung informiert und ihm ein Zeitraum für die Nacherfüllung mitgeteilt wird. Bartscher ist unter diesen Voraussetzungen auch zu mehreren Nacherfüllungsversuchen berechtigt. Der Kunde kann der angekündigten Nacherfüllung innerhalb angemessener Frist widersprechen, wenn die Nacherfüllung unzumutbar ist. Bartscher erstattet die als Folge der Terminüberschreitung nachweislich notwendigen Mehraufwendungen des Kunden, soweit Bartscher nach den Regelungen in Ziffer VII. für Schäden einzustehen hat.
7. Unabhängig davon, ob eine Beförderung durch Bartscher, durch den Kunden oder durch Dritte erfolgt, geht die Gefahr auch bei nicht eindeutiger Kennzeichnung der Ware auf den Kunden über, sobald die Ware dem Kunden nach Maßgabe der Regelung in Ziffer III.-4. zur Verfügung gestellt worden ist. Die Verladung der Ware zählt zu den Pflichten des Kunden. Die Vereinbarung anderer Klauseln der Incoterms oder von Klauseln wie „Lieferung frei...“ oder ähnlicher Art hat lediglich eine abweichende Regelung des Transports und der Transportkosten zur Folge; im Übrigen verbleibt es bei den in diesen Allgemeinen Verkaufsbedingungen getroffenen Regelungen.
8. Bartscher ist nicht verpflichtet, nicht ausdrücklich vereinbarte Bescheinigungen oder Zertifikate beizubringen oder sonstige Dokumente zu besorgen, und in keinem Fall für die Erfüllung der Pflichten verantwortlich, die mit dem Inverkehrbringen der Ware außerhalb Deutschlands verbunden sind.
9. Ohne Verzicht auf weitergehende gesetzliche Rechte ist Bartscher zur Einrede der Unsicherheit nach § 321 BGB berechtigt, solange die berechtigte Besorgnis besteht, der Kunde werde seinen Pflichten aus dem mit Bartscher geschlossenen Vertrag ganz oder teilweise nicht vertragsgemäß nachkommen, es sei denn die Umstände, die die berechtigte Besorgnis begründen, sind von Bartscher verursacht. Zur Einrede der Unsicherheit ist Bartscher insbesondere berechtigt, wenn der Kunde seine Bartscher oder Dritten gegenüber bestehenden Pflichten nur unzureichend erfüllt oder schleppend zahlt oder das von einem Kreditversicherer gesetzte Limit überschritten ist oder mit der anstehenden Lieferung überschritten wird. Anstelle der Einrede kann Bartscher künftige, auch bereits bestätigte Lieferungen davon abhängig machen, dass der Kunde Vorauskasse leistet. Bartscher ist nicht zur Fortsetzung der Leistungen verpflichtet, solange und soweit von dem Kunden zur Abwendung der Einrede erbrachte Leistungen keine angemessene Sicherheit bieten oder anfechtbar sein könnten.

IV. Pflichten des Kunden

1. Ungeachtet weitergehender Pflichten des Kunden zur Zahlungssicherung oder Zahlungsvorbereitung ist der Kaufpreis zu dem in der schriftlichen Auftragsbestätigung bezeichneten Termin und - soweit ein solcher nicht bezeichnet ist - mit Erteilung der Rechnung zur Zahlung fällig und von dem Kunden zu zahlen. Eingeraumte Zahlungsziele entfallen und ausstehende Forderungen werden sofort zur Zahlung fällig, wenn Abnehmer des Kunden von Bartscher gelieferte, unter Eigentumsvorbehalt stehende Ware bezahlen (Ziffer VIII.-5.), wenn die Eröffnung eines Insolvenzverfahrens über das Vermögen des Kunden beantragt wird, wenn der Kunde ohne Darlegung eines rechtfertigenden Grundes wesentlichen Verpflichtungen, die gegenüber Bartscher oder gegenüber Dritten fällig sind, nicht nachkommt, wenn der Kunde nicht zutreffende Angaben zu seiner Kreditwürdigkeit gemacht hat oder wenn die von einem Kreditversicherer zugesagte Deckung aus von Bartscher nicht zu vertretenden Gründen reduziert wird.
2. Mit dem vereinbarten Kaufpreis sind die Bartscher obliegenden Leistungen einschließlich der bei Bartscher üblichen Verpackung abgegolten. Die gesetzliche Umsatzsteuer wird gesondert berechnet und ist von dem Kunden zusätzlich zu entrichten.
3. Skontozusagen sind in jedem Einzelfall in der schriftlichen Auftragsbestätigung von Bartscher auszuweisen und gelten nur unter der Bedingung fristgerechter und vollständiger Zahlung sämtlicher Forderungen von Bartscher gegen den Kunden.
4. Die Zahlungen sind in EURO ohne Abzug und spesen- und kostenfrei über eines der von Bartscher bezeichneten Bankinstitute zu überweisen. Für die Reuezeitigkeit der Zahlung ist die vorbehaltlose Gutschrift auf dem Bankkonto maßgeblich. Die Mitarbeiter sowie die Handelsvertreter oder sonstige Vertriebsmittler von Bartscher sind nicht berechtigt, Zahlungen entgegenzunehmen.
5. Vorbehaltlich einer geneigte Tilgungsbestimmung des Kunden kann Bartscher eingehende Zahlungen ungeachtet gerichtlicher Zuständigkeiten nach freiem Ermessen auf die zur Zeit der Zahlung gegen den Kunden kraft eigenen oder abgetreteten Rechts bestehenden Ansprüche verrechnen.
6. Gesetzliche Rechte des Kunden zur Aufrechnung gegen die Ansprüche von Bartscher werden ausgeschlossen, es sei denn, dass der Gegenanspruch aus eigenem Recht des Kunden begründet, fällig und entweder rechtskräftig festgestellt oder unbestritten ist oder auf demselben Vertragsverhältnis beruht. § 215 BGB findet keine Anwendung.
7. Gesetzliche Rechte des Kunden zur Zurückhaltung der Zahlung oder der Abnahme der Ware, zur Aussetzung ihm sonst obliegender Pflichten und zur Erhebung von Einreden oder Widerklagen werden ausgeschlossen, es sei denn, dass Bartscher aus demselben Vertragsverhältnis fällige Pflichten trotz schriftlicher Abmahnung des Kunden wesentlich verletzt und keine angemessene Absicherung angeboten hat oder der Gegenanspruch aus eigenem Recht des Kunden begründet, fällig und entweder rechtskräftig festgestellt oder unbestritten ist. § 215 BGB findet keine Anwendung.
8. Der Kunde ist verpflichtet, die Ware zum Liefertermin ohne Inanspruchnahme zusätzlicher Fristen und an der nach Ziffer III.-4. maßgeblichen Lieferanschrift abzunehmen und alle ihm aufgrund des Vertrages, dieser Allgemeinen Verkaufsbedingungen, der Regeln der ICC für die Auslegung der vereinbarten Klausel der Incoterms® 2020 und aufgrund gesetzlicher Bestimmungen obliegenden Pflichten zu erfüllen. Zur Verweigerung der Abnahme der Ware ist der Kunde nur berechtigt, wenn er in Übereinstimmung mit den Regelungen in Ziffer VI.-1. von dem Vertrag zurücktritt.
9. Soweit diese nicht anderweitig sichergestellt ist, hat der Kunde ungeachtet gesetzlicher Bestimmungen die erneute Verwendung, stoffliche Verwertung oder sonst vorgeschriebene Entsorgung der von Bartscher an den Kunden gelieferten Ware sowie der Verpackung auf eigene Kosten zu betreiben. Bartscher ist nicht verpflichtet, dem Kunden gelieferte Ware oder Verpackung aufgrund abfallrechtlicher Bestimmungen von dem Kunden oder von Dritten zurückzunehmen.
10. Der Kunde wird in Bezug auf die von Bartscher bezogene Ware keine Geschäfte eingehen oder durchführen, die nach den maßgeblichen Vorschriften insbesondere des Außenhandelsrechts unter Einschuss des US-amerikanischen Exportkontrollrechts verboten sind. Soweit der Kunde nicht sicher ist, dass ein solcher Verbotstatbestand nicht gegeben ist, wird der Kunde schriftlich eine Abstimmung mit Bartscher suchen.

V. Mangelhafte Ware

1. Ohne Verzicht auf gesetzliche Ausschlüsse oder Einschränkungen der Verantwortlichkeit des Verkäufers ist die Ware sachmangelhaft, wenn der Kunde nachweist, dass die Ware unter Berücksichtigung der Regelungen in Ziffern II.-1., II.-5. oder III. zum Zeitpunkt des Gefahrübergangs spürbar von der in der schriftlichen Auftragsbestätigung vereinbarten Art, Menge, Beschaffenheit oder Verwendungseignung oder mangels ausdrücklicher Vereinbarung spürbar von der in Deutschland üblichen Beschaffenheit abweicht oder ersichtlich nicht für die in Deutschland gewöhnliche Verwendung geeignet ist. Verdeckte Mängelbefunde sind sachmangelhafte Lieferungen. Modell- Konstruktions- oder Materialänderungen, die neueren technischen Erkenntnissen entsprechen, begründen keinen Sachmangel.
2. Ohne Verzicht auf gesetzliche Ausschlüsse oder Einschränkungen der Verantwortlichkeit des Verkäufers ist die Ware rechtsmangelhaft, wenn der Kunde nachweist, dass die Ware zum Zeitpunkt des Gefahrübergangs nicht frei von in Deutschland durchsetzbaren Rechten oder Ansprüchen Dritter ist. Ohne Verzicht auf weitergehende gesetzliche Erfordernisse begründen auf gewerblichem oder anderem geistigen Eigentum beruhende Rechte oder Ansprüche Dritter einen Rechtsmangel nur, soweit die Rechte in Deutschland registriert, veröffentlicht und bestandskräftig sind und den vertragsgemäßen Gebrauch der Ware in Deutschland ausschließen.
3. Soweit die schriftliche Auftragsbestätigung von Bartscher nicht ausdrücklich eine geneigte Aussage trifft, ist Bartscher insbesondere nicht dafür verantwortlich, dass die Ware für eine andere als die gewöhnliche Verwendung geeignet ist, von der üblichen Beschaffenheit abweichende weitergehende Erwartungen des Kunden erfüllt oder außerhalb Deutschlands frei von Rechten oder Ansprüchen Dritter ist. Bartscher haftet nicht für Mängel, die nach dem Zeitpunkt des Gefahrübergangs eintreten. Soweit der Kunde ohne Einverständnis von Bartscher selbst oder durch Dritte Versuche zur Beseitigung von Mängeln unternimmt, wird Bartscher von der Pflicht zur Gewährleistung frei, es sei denn, dass diese sachgemäß ausgeführt werden.
4. Von dem Kunden gewünschte Garantien oder Zusicherungen müssen auch im Falle von Folgegeschäften stets in der schriftlichen Auftragsbestätigung als solche besonders ausgewiesen sein. Insbesondere schlagwortartige Bezeichnungen, die Bezugnahme auf allgemein anerkannte Normen, die Verwendung von Waren- oder Gütezeichen oder die Vorlage von Mustern oder Proben begründen für sich allein nicht die Übernahme einer Garantie oder Zusage. Die Mitarbeiter sowie die Handelsvertreter oder sonstige Vertriebsmittler von Bartscher sind nicht berechtigt, Garantien oder Zusicherungen zu erklären oder Angaben zu besonderen Verwendbarkeiten oder zur Wirtschaftlichkeit der Ware zu machen.
5. Der Kunde ist gegenüber Bartscher verpflichtet, jede einzelne Lieferung bei Abnahme, unabhängig von einer Umleitung oder Weiterverwendung, unverzüglich und in jeder Hinsicht auf erkennbare sowie auf typische Abweichungen qualitativer, quantitativer und sonstiger Art, auf die Einhaltung der für die Ware geltenden produktrechtlichen Vorschriften und im Übrigen nach Maßgabe der gesetzlichen Vorschriften zu untersuchen. Der Kunde ist gegenüber Bartscher zudem verpflichtet, diese Untersuchung bei dem Einbau in oder zur Anbringung an eine andere Sache bestimmter Ware unmittelbar vor dem Einbau bzw. Anbringung ein weiteres Mal vorzunehmen und das Ergebnis der Untersuchung schriftlich festzuhalten. Der Kunde wird bei allen Weiterverkäufen von Bartscher bezogener Ware sicherstellen, dass seine Abnehmer die in dem vorstehenden Satz bestehenden Pflichten als eigene Pflichten gegenüber dem Kunden übernehmen und für den Fall einer weiteren Veräußerung jeweils an die nachfolgenden Abnehmer weitergeben. Die in diesem Absatz begründeten Ansprüche von Bartscher verjähren nicht vor Ablauf der Verjährung von Rückgriffsansprüchen.
6. Der Kunde ist gegenüber Bartscher verpflichtet, jeden Sachmangel unverzüglich anzuzeigen. Bei offensichtlichen Sachmängeln beginnt die Frist mit der Ablieferung der Ware. Bei Sachmängeln, die durch eine ordnungsgemäße Untersuchung nach Maßgabe der gesetzlichen Regelungen unter Beachtung der in diesen Allgemeinen Verkaufsbedingungen getroffenen Regelungen erkennbar sind oder hätten erkannt werden müssen, beginnt die Frist, sobald diese Untersuchung hätte beendet sein müssen. Verdeckte Sachmängel sind unverzüglich nach deren Entdeckung zu rügen. Ein aufgrund der Untersuchung nach Ziffer V.-5. Satz 2 aufgedeckter Mangel ist vor dem Einbau bzw. der Anbringung anzuzeigen. Die Anzeige ist schriftlich und unmittelbar an Bartscher zu richten und so präzise abzufassen, dass Bartscher ohne weitere Nachfrage bei dem Kunden Abhilfemaßnahmen einleiten und Rückgriffsansprüche gegenüber Vorlieferanten sichern kann, und hat im Übrigen den gesetzlichen Vorschriften zu entsprechen. Die Mitarbeiter sowie die Handelsvertreter oder sonstige Vertriebsmittler von Bartscher sind nicht berechtigt, außerhalb der Geschäftsräume von Bartscher Mängelanzeigen entgegenzunehmen oder Erklärungen zur Gewährleistung abzugeben. Klarstellend wird festgehalten, dass eine Untersuchung keine notwendige Voraussetzung für eine Rüge ist.
7. Nach ordnungsgemäßer Anzeige gem. Ziffer V.-6. kann der Kunde die in diesen Allgemeinen Verkaufsbedingungen vorgesehenen Rechtsbehelfe sowie nach Maßgabe von § 445a BGB Aufwendungsersatz geltend machen. Vorbehaltlich anders lautender, schriftlich bestätigter Zusagen von Bartscher bestehen vorbehaltlich der Rückgriffsregelungen nach § 445a BGB (Rückgriff des Kunden bei Bartscher für den Fall, dass er im Verhältnis zu seinem Kunden Aufwendungen im Rahmen der Nacherfüllung nach § 439 Abs. 2 und/oder Abs. 3 BGB und/oder § 475 Abs. 4 und/oder Abs. 6 BGB tragen muss) wegen Verletzung der Pflicht zur Lieferung mangelfreier Ware keine weitergehenden Ansprüche des Kunden oder Ansprüche nicht vertraglicher Art. Im Falle nicht ordnungsgemäßer Anzeige kann der Kunde Rechtsbehelfe nur geltend machen, soweit Bartscher den Mangel vorsätzlich verschwiegen hat. Einlassungen von Bartscher zu Mängeln dienen lediglich der sachlichen Aufklärung, bedeuten jedoch insbesondere nicht einen Verzicht auf das Erfordernis der ordnungsgemäßen Anzeige.
8. Dem Kunden stehen keine Rechtsbehelfe wegen Lieferung mangelhafter Ware zu, soweit er für Beschaffenheiten oder Verwendungseignungen der Ware einzustehen hat, die nicht Gegenstand der mit Bartscher getroffenen Vereinbarungen sind, oder soweit der Kunde in den Geschäftsbeziehungen mit seinen Abnehmern bei Geltung der gesetzlich einschlägigen Vorschriften und/oder auf Basis der zwischen dem Kunden und seinen Abnehmern getroffenen Vereinbarungen nicht für die Lieferung mangelhafter Ware einzustehen müsste.
9. Soweit dem Kunden nach den Bestimmungen dieser Allgemeinen Verkaufsbedingungen Rechtsbehelfe wegen Lieferung mangelhafter Ware zustehen, ist er ohne Verzicht auf die gesetzlichen und in diesen Allgemeinen Verkaufsbedingungen enthaltenen Regelungen und Einwendungen, insbesondere ohne Verzicht auf den Einwand der Unverhältnismäßigkeit nach § 439 Abs. 4 BGB, berechtigt, innerhalb angemessener Frist nach Mitteilung eines Mangels nach Maßgabe der gesetzlichen Vorschriften von Bartscher Nacherfüllung zu verlangen. Erfüllungsruf für die Nacherfüllung ist die nach Ziffer II.-4. maßgebliche Lieferanschrift. Bartscher trägt die für die Nacherfüllung erforderlichen Aufwendungen, soweit diese sich nicht durch eine Verwendung der Ware außerhalb Deutschlands erhöhen. Der Kunde ist nach Kenntnis bzw. Kennenmüssen des Mangels jedoch verpflichtet, alle zumutbaren Maßnahmen zur Gerinhaltung der für die Nacherfüllung erforderlichen Aufwendungen zu ergreifen.
10. Die Einschaltung Dritter zur Behebung von Mängeln bedarf grundsätzlich der Zustimmung von Bartscher.

- Für den Fall, dass die Nacherfüllung als unwirtschaftlich abgelehnt wird, endgültig misslingt, nicht möglich ist oder nicht innerhalb angemessener Zeit vorgenommen wird, ist der Kunde ungeachtet sonstiger, in diesen Allgemeinen Verkaufsbedingungen vorgesehener Rechtsbehelfe nach Maßgabe der gesetzlichen Vorschriften berechtigt, den Preis zu mindern oder nach Fristsetzung und Ablehnungsandrohung binnen einer Ausschlussfrist von vier (4) Wochen nach Fristablauf von dem Vertrag zurückzutreten. Abweichend von den vorstehenden Regelungen ist in den Fällen des § 445a BGB eine Fristsetzung nicht erforderlich. Bartscher ist ungeachtet der Rechtsbehelfe des Kunden stets berechtigt, nach der Regelung in Ziffer III.-6. mangelhafte Ware nachzubessern oder Ersatz zu liefern. Bei Rechtsmängeln erfolgt die Nacherfüllung entweder dadurch, dass Bartscher die Ware derart verändert, dass der Rechtsmangel nicht mehr besteht oder durch Erlangung einer Lizenz.
- Mit Ausnahme der in Ziffer V.-13. geregelten Fällen verjähren jegliche Ansprüche des Kunden wegen Lieferung neuer mangelhafter Ware zwei (2) Jahre und wegen gebrauchter mangelhafter Ware ein (1) Jahr nach dem gesetzlichen Verjährungsbeginn. Die Ablaufhemmung aus § 445b Abs. 2 BGB (Verjährung von Rückgriffsansprüchen in der Lieferkette) bleibt in jedem Fall unberührt.
- Abweichend von Ziffer V.-12 gelten die gesetzlichen Gewährleistungsfristen
 - für Ansprüche nach § 438 Abs. 1 Nr. 1 BGB (Ansprüche, wenn der Mangel in einem dinglichen Recht eines Dritten, auf Grund dessen Herausgabe der Kaufsache verlangt werden kann, oder in einem sonstigen Recht, das im Grundbuch eingetragen ist, besteht);
 - wenn die Ware eine neu hergestellte Sache ist, bei der es sich um ein Bauwerk und/oder um eine Sache handelt, die entsprechend ihrer üblichen Verwendungsweise für ein Bauwerk verwendet worden ist und dessen Mangelhaftigkeit verursacht hat;
 - wenn die Ansprüche des Kunden auf einer vorsätzlichen und/oder grob fahrlässigen Vertragsverletzung beruhen;
 - wenn Bartscher den Mangel arglistig verschwiegen hat;
 - für Ansprüche wegen Verletzung von Leben, Körper und/oder Gesundheit.
- Ersatzlieferung oder Nachbesserung führt nicht zu neu anlaufenden Verjährungsfristen.

VI. Rücktritt

- Neben der Regelung in Ziffer V.-11. ist der Kunde unter Beachtung der maßgeblichen gesetzlichen Bestimmungen zum Rücktritt berechtigt, wenn die Bartscher obliegenden Leistungen unmöglich geworden sind, Bartscher mit der Erfüllung vertraglicher Hauptpflichten in Verzug geraten ist oder durch diesen Vertrag begründete Pflichten sonst wie wesentlich verletzt hat und der Verzug oder die Pflichtverletzung von Bartscher gemäß Ziffer VII.-1.-c) zu vertreten ist. Zur Herbeiführung des Verzuges bedarf es ohne Verzicht auf weitergehende gesetzliche Erfordernisse stets, auch im Falle kalendermäßig bestimmter Leistungszeit einer gesonderten, nach Fälligkeit unmittelbar an Bartscher gerichteten schriftlichen Aufforderung, die Leistungshandlung binnen angemessener Frist vorzunehmen. Der Kunde hat den Rücktritt von dem Vertrag innerhalb angemessener Frist nach Eintritt des zum Rücktritt berechtigenden Tatbestandes, schriftlich und unmittelbar an Bartscher zu erklären.
- Ohne Verzicht auf weitergehende gesetzliche Rechte ist Bartscher berechtigt, ersatzlos von dem Vertrag zurückzutreten, wenn die Durchführung des Vertrages gesetzlich verboten ist oder wird, wenn der Kunde der Geltung dieser Allgemeinen Verkaufsbedingungen widerspricht, wenn die besonderen Bestimmungen des Verbrauchgüterkaufs (§§ 474 ff. BGB) zur Anwendung kommen, wenn die schriftliche Auftragsbestätigung von Bartscher aus nicht von Bartscher zu vertretenden Gründen später als vierzehn (14) Kalendertage nach ihrem Ausstellungsdatum bei dem Kunden eingeht, wenn die Eröffnung eines Insolvenzverfahrens über das Vermögen des Kunden beantragt wird, wenn der Kunde ohne Darlegung eines rechtfertigenden Grundes wesentlichen Verpflichtungen, die gegenüber Bartscher oder gegenüber Dritten fällig sind, nicht nachkommt, wenn der Kunde nicht zutreffende Angaben zu seiner Kreditwürdigkeit macht, wenn die von einem Kreditversicherer zugesagte Deckung aus von Bartscher nicht zu vertretenden Gründen reduziert wird, wenn Bartscher unverschuldet selbst nicht richtig oder rechtzeitig beliefert wird oder wenn Bartscher die Erfüllung ihrer Leistungsverpflichtungen aus sonstigen nicht von Bartscher zu vertretenden Gründen nicht mehr mit Mitteln möglich ist, die unter Berücksichtigung der eigenen und der bei Vertragsschluss erkennbaren berechtigten Belange des Kunden sowie insbesondere der vereinbarten Gegenleistung zumutbar sind.

VII. Schadensersatz

- Ausgenommen die Haftung
 - nach dem Produkthaftungsgesetz,
 - wegen arglistigen Verschweigens eines Mangels,
 - wegen Übernahme einer Garantie für die Beschaffenheit einer Sache,
 - wegen Übernahme eines Beschaffungsrisikos im Sinne von § 276 BGB,
 - für Schäden aus der schuldhaften Verletzung des Lebens, des Körpers oder der Gesundheit sowie
 - für Schäden, die auf einer grob fahrlässigen oder einer vorsätzlichen Pflichtverletzung beruhen,
 ist Bartscher wegen der Verletzung von Pflichten, die aus dem mit dem Kunden geschlossenen Vertrag und/oder den mit dem Kunden geführten Vertragsverhandlungen resultieren, ohne Verzicht auf die gesetzlichen Voraussetzungen nur nach Maßgabe der nachfolgenden Bestimmungen zu Schadensersatzleistungen verpflichtet. Die nachfolgenden Bestimmungen gelten auch bei Verletzung von Gewährleistungsverpflichtungen sowie im Fall des Verzuges:
 - Schadensersatz wegen Lieferung mangelhafter Ware ist ausgeschlossen, wenn der Mangel nicht erheblich ist.
 - Der Kunde ist in erster Linie nach Maßgabe der Regelungen in Ziffer III.-6. zur Wahrnehmung von Nacherfüllungsangeboten bzw. nach Maßgabe der Regelungen in Ziffer V. und VI. zur Wahrnehmung der dort geregelten Rechtsbehelfe verpflichtet und kann Schadensersatz nur wegen verbleibender Nachteile, in keinem Fall jedoch anstelle anderer Rechtsbehelfe verlangen.
 - Ohne Verzicht auf gesetzliche Ausschlüsse oder Einschränkungen der Verantwortlichkeit haftet Bartscher nur bei schuldhafter Verletzung wesentlicher und bei vorsätzlicher oder grob fahrlässiger Verletzung sonstiger dem Kunden gegenüber obliegenden vertraglicher Pflichten. Wesentliche Vertragspflichten sind solche, deren Erfüllung die ordnungsgemäße Durchführung des Vertrages überhaupt erst ermöglicht und auf deren Einhaltung der Kunde regelmäßig vertraut und vertrauen darf.
 - Im Falle der Haftung ersetzt Bartscher den nachgewiesenen Schaden des Kunden in dem Umfang, wie er im Hinblick auf Schaden Eintritt und Schadenshöhe für Bartscher bei Vertragsschluss als Folge der Pflichtverletzung voraussehbar war und für den Kunden nicht abwendbar ist.
 - Im Falle der Haftung von Bartscher ist die Höhe des Schadensersatzes wegen Verzuges für jede volle Verspätungs-Woche auf 0,5 %, maximal auf 5 % des mit dem Kunden vereinbarten Nettokaufpreises der vom Verzug betroffenen Ware begrenzt. Sollte die Verletzung der wesentlichen Vertragspflicht jedoch im Zusammenhang mit der Lieferung von Ware erfolgen, beispielsweise in Form der Lieferung mangelhafter Ware, dann ist die Schadensersatzhaftung von Bartscher auf 200 % des mit dem Kunden vereinbarten Nettokaufpreises der betroffenen Ware begrenzt, sofern dies geringer ist als der im Hinblick auf Schaden Eintritt und Schadenshöhe für Bartscher bei Vertragsabschluss als Folge der Pflichtverletzung vorhersehbare, typischerweise eintretende Schaden.
 - Schadensersatz statt der ganzen Leistung kann der Kunde ungeachtet der Einhaltung der gesetzlichen und der in diesen Allgemeinen Verkaufsbedingungen vorgesehenen Bestimmungen nur verlangen, nachdem er Bartscher schriftlich aufgefordert hat, die Leistungshandlung binnen angemessener Frist vorzunehmen und bei ausbleibender Leistung Schadensersatz statt der ganzen Leistung innerhalb angemessener Frist nach Eintritt der für den Schadensersatz statt der ganzen Leistung berechtigenden Umstände schriftlich und unmittelbar gegenüber Bartscher verlangt.
 - Bartscher ist wegen der Verletzung der dem Kunden gegenüber obliegenden vertraglichen und/oder vorvertraglichen Pflichten ausschließlich nach den Bestimmungen dieser Allgemeinen Verkaufsbedingungen zu Schadensersatzleistungen verpflichtet. Jeder Rückgriff auf konkurrierende Anspruchsgrundlagen, insbesondere auch von vertraglicher Art ist ausgeschlossen. Gleichermaßen ist ausgeschlossen, die Angestellten, Arbeitnehmer, Mitarbeiter, Vertreter und/oder Erfüllungsgehilfen von Bartscher persönlich wegen der Verletzung Bartscher obliegender vertraglicher Pflichten in Anspruch zu nehmen.
 - Sofern der Anspruch nicht nach Ziffer V.-12 i.V.m. Ziffer V.-13. verjährt ist und vorbehaltlich
 - § 445a BGB (Rückgriff des Kunden bei Bartscher für den Fall, dass er im Verhältnis zu seinem Kunden Aufwendungen im Rahmen der Nacherfüllung nach § 439 Abs. 2 und/oder Abs. 3 BGB und/oder § 475 Abs. 4 und/oder 6 BGB tragen muss); sowie vorbehaltlich
 - der von Bartscher zum Zwecke der Nacherfüllung nach § 439 Abs. 2 und/oder Abs. 3 BGB zu tragenden Aufwendungen, sofern es sich bei der von Bartscher verkauften Ware um eine neu hergestellte Sache handelt,
 gelten die vorstehenden Bestimmungen auch für Ansprüche des Kunden auf Ersatz von Aufwendungen.
- Ungeachtet weitergehender gesetzlicher oder vertraglicher Ansprüche von Bartscher ist der Kunde gegenüber Bartscher zu folgenden Schadensersatzleistungen verpflichtet:
 - Im Falle des nicht rechtzeitigen Zahlungseingangs zahlt der Kunde die angemessenen Kosten der gerichtlichen und außergerichtlichen Rechtsverfolgung, mindestens jedoch eine Pauschale von € 40,00 sowie Zinsen in Höhe von 9 Prozentpunkten über dem Basiszins der Deutschen Bundesbank.
 - Vorbehaltlich des Nachweises des Kunden, dass ein Schaden nicht oder nur in deutlich geringerer Höhe entstanden ist, ist Bartscher bei Abnahmeverzug oder vereinbartem, aber ausbleibendem Abruf der Ware durch den Kunden nach fristlosem Ablauf einer von Bartscher gesetzten angemessenen Nachfrist berechtigt, ohne Nachweis Schadensersatz pauschal in Höhe von 15 % des jeweiligen Nettokaufpreises zu verlangen.
 - Der Kunde ist verpflichtet, in den geschäftlichen Beziehungen mit seinen Abnehmern seine Aufwendungs- und Schadensersatzhaftung dem Grunde und der Höhe nach im Rahmen des rechtlich Möglichen sowie des in der Branche Üblichen zu beschränken.
 - § 348 HGB (Vertragsstrafe) findet keine Anwendung.

VIII. Eigentumsvorbehalt

- Gelieferte Ware bleibt Eigentum von Bartscher bis zum vollständigen Ausgleich aller, aus welchem Rechtsgrund auch immer entstandenen, einschließlich der erst künftig fällig werdenden Haupt- und Nebenforderungen von Bartscher gegen den Kunden. Bei laufender Rechnung gilt der Eigentumsvorbehalt für den jeweiligen Saldo.
- Während des Bestehens des Eigentumsvorbehaltes wird der Kunde den Mitarbeitern von Bartscher zu den üblichen Geschäftszeiten

jederzeit Zugang zu der unter Eigentumsvorbehalt stehenden Ware gewähren. Der Kunde ist verpflichtet, die unter Eigentumsvorbehalt stehende Ware gegen Diebstahl, Beschädigung und Zerstörung zu versichern sowie auf Anforderung von Bartscher die Ware auf eigene Kosten getrennt zu lagern oder geeignet abzugeben, deutlich sichtbar als Eigentum von Bartscher zu kennzeichnen und alle Maßnahmen zu treffen, die zu einer umfassenden Sicherstellung des Eigentumsvorbehalts geboten sind. Die gegen die Versicherungen erwachsenden Ansprüche tritt der Kunde hiermit sicherungshalber, in voller Höhe und unwiderruflich an Bartscher ab; Bartscher nimmt die Abtretung an.

- Während des Bestehens des Eigentumsvorbehaltes wird der Kunde Bartscher umgehend schriftlich in Kenntnis setzen, wenn ein Dritter Ansprüche auf oder Rechte an der unter Eigentumsvorbehalt stehenden Ware bzw. an den nach den Regelungen zum Eigentumsvorbehalt an Bartscher abgetretenen Forderungen geltend machen sollte, und Bartscher unentgeltlich bei der Verfolgung seiner Interessen unterstützen. Erwirbt ein Dritter während des Bestehens des Eigentumsvorbehalts Rechte an der unter Eigentumsvorbehalt stehenden Ware, werden die Ansprüche des Kunden gegen den Dritten mit allen Rechten hiermit unwiderruflich sicherungshalber an Bartscher abgetreten; Bartscher nimmt die Abtretung an.
- Der Kunde darf die unter Eigentumsvorbehalt stehende Ware im Rahmen ordnungsgemäßer Geschäftsführung und nur unter der Voraussetzung veräußern, dass er sich nicht in Zahlungsverzug befindet und die Zahlung des Abnehmers an den Kunden nicht vor dem Termin fällig wird, zu dem der Kunde den Preis an Bartscher zu zahlen hat. Zu anderen Verfügungen (z.B. Sicherungsübereignung, Verpfändung usw.) ist der Kunde nicht berechtigt. Der Kunde tritt die ihm aus der Veräußerung der unter Eigentumsvorbehalt stehenden Ware zustehenden Ansprüche gegen seine Abnehmer mit allen Nebenrechten hiermit sicherungshalber, in voller Höhe und unwiderruflich an Bartscher ab. Nimmt der Kunde die Forderungen aus einer Veräußerung in ein mit seinen Abnehmern bestehendes Kontokorrentverhältnis auf, tritt er die sich nach der Saldierung ergebenden Kontokorrentforderungen hiermit sicherungshalber, in voller Höhe und unwiderruflich an Bartscher ab. Bartscher nimmt die Abtretungen an.
- Der Kunde bleibt ermächtigt, an Bartscher abgetretene Forderungen treuhänderisch für Bartscher einzuziehen, solange er sich nicht in Zahlungsverzug befindet. Der Kunde ist nicht berechtigt, die Forderungen an Dritte abzutreten. Der Kunde hat eingehende Zahlungen gesondert zu führen und ungeachtet weitergehender von Bartscher eingeräumter Zahlungsziele unverzüglich an Bartscher weiterzuleiten, bis die gesicherten Forderungen von Bartscher vollständig ausgeglichen sind. Erfolgt die Zahlung durch Überweisung an das Kreditinstitut des Kunden, tritt der Kunde hiermit unwiderruflich die ihm hierdurch gegen sein Kreditinstitut zustehenden Forderungen an Bartscher ab. Erhält der Kunde Wechsel zur Begleichung der Forderungen gegen Dritte, tritt er hiermit unwiderruflich die ihm im Falle der Diskontierung des Wechsels gegen das Kreditinstitut zustehenden Forderungen an Bartscher ab. Bartscher nimmt die Abtretungen an.
- Eine Verbindung der Ware mit Grund und Boden erfolgt nur vorübergehend. Die Die Be- und Verarbeitung der Ware erfolgt für Bartscher als Hersteller im Sinne des § 950 BGB, ohne dass für Bartscher hierin Verbindlichkeiten erwachsen. Wird die von Bartscher gelieferte Ware mit anderen Gegenständen in der Weise vermischt, vermengt oder verbunden, dass das Eigentum von Bartscher kraft Gesetzes erlischt, so überträgt der Kunde schon jetzt seine Eigentums- oder Miteigentumsrechte an dem neuen Gegenstand auf Bartscher und verwahrt ihn unentgeltlich und treuhänderisch für Bartscher.
- Der Kunde wird im Bedarfsfalle nachfragen, in welchem Umfang die Ware noch einem Eigentumsvorbehalt untersteht. Bartscher ist nicht verpflichtet, auf Zahlungen hin unaufgefordert den Umfang des Eigentumsvorbehaltes zu quantifizieren. Befindet sich noch nicht vollständig bezahlte, unter Eigentumsvorbehalt stehende Ware im Gewahrsam des Kunden, wird Bartscher auf Verlangen des Kunden Ware freigeben, soweit der Rechnungswert der Ware die Summe der offenen Forderungen um mehr als 20 % übersteigt und an der Ware keine Absondereungsrechte zugunsten von Bartscher bestehen. Entsprechendes gilt, soweit an die Stelle der unter Eigentumsvorbehalt stehenden Ware Ansprüche gegen Dritte getreten sind und diese von Bartscher im eigenen Namen geltend gemacht werden. Im Übrigen wird Bartscher auf Verlangen des Kunden Sicherheiten freigeben, soweit der Marktpreis der Sicherheiten die Summe der gesicherten Forderungen um mehr als 50 % zuzüglich der bei der Wertung anfallenden Umsatzsteuer übersteigt.
- Wenn noch nicht vollständig bezahlte, unter Eigentumsvorbehalt stehende Ware sich im Gewahrsam des Kunden befindet und die Eröffnung eines Insolvenzverfahrens über das Vermögen des Kunden beantragt wird oder der Kunde ohne Darlegung eines rechtfertigenden Grundes seinen Bartscher oder Dritten gegenüber fälligen Verpflichtungen nicht nachkommt, kann Bartscher dem Kunden das Recht zum Besitz entziehen und die Ware ohne Vertragsrücktritt herausverlangen. Bartscher ist nicht berechtigt, die Herausgabe zu verlangen, soweit der Insolvenzverwalter sich für die Erfüllung des Vertrages entscheidet und der Preis bezahlt ist.
- Im Falle des Vertragsrücktrittes, insbesondere wegen Zahlungsverzuges des Kunden, ist Bartscher berechtigt, die Ware freihändig zu veräußern und sich aus dem Erlös zu befriedigen. Der Kunde ist ungeachtet sonstiger Bartscher zustehender Rechte verpflichtet, an Bartscher die Aufwendungen des Vertragsabschlusses, der bisherigen Vertragsabwicklung und der Vertragsauflösung sowie die Kosten der Rückholung der Ware zu ersetzen und für jeden angefangenen Monat seit Gefahrübergang ein Nutzungsentgelt in Höhe von ... % des Nettowarenwertes zu zahlen.

IX. Sonstige Regelungen

- Zur Wirkung der Schriftform bedarf es weder einer eigenhändigen Namensunterschrift noch einer elektronischen Signatur. Mitteilungen mittels Telefax oder E-Mail genügen der Schriftform ebenso wie sonstige Textformen, ohne dass der Abschluss der Erklärung besonders kenntlich zu machen ist.
- Die im Zusammenhang mit der Geschäftsbeziehung erhaltenen Daten über den Kunden werden von Bartscher im Sinne des Bundesdatenschutzgesetzes und der Datenschutz-Grundverordnung verarbeitet.
- Der Kunde wird Bartscher unverzüglich schriftlich informieren, wenn Behörden in weiterer Zusammenhang mit der Ware eingeschaltet oder tätig werden. Der Kunde wird zudem die gelieferte Ware weiter im Markt beobachten und Bartscher unverzüglich schriftlich informieren, wenn eine Besorgnis besteht, dass durch die Ware Gefahren für Dritte entstehen könnten.
- Ohne Verzicht von Bartscher auf weitergehende Ansprüche stellt der Kunde Bartscher uneingeschränkt von allen Ansprüchen Dritter frei, die aufgrund von Produkthaftpflicht- oder ähnlicher verschuldensunabhängiger Bestimmungen gegen Bartscher erhoben werden, soweit die Haftung auf Umstände gestützt wird, die - wie z.B. die Darbietung des Produktes - durch den Kunden oder sonstige, von dem Kunden kontrollierte Dritte ohne ausdrückliche und schriftliche Zustimmung von Bartscher gesetzt wurden. Die Freistellung schließt insbesondere auch den Einsatz der Bartscher entstehenden Aufwendungen ein und wird von dem Kunden unter Verzicht auf weitere Voraussetzungen oder sonstige Einwände, insbesondere unter Verzicht auf die Einhaltung von Überwachungs- und Rückrufpflichten sowie unter Verzicht auf den Einwand der Verjährung zugesagt.
- An von Bartscher in körperlicher oder elektronischer Form zur Verfügung gestellten Abbildungen, Zeichnungen, Berechnungen, Planungsalgorithmen und sonstigen Unterlagen sowie an Software behält sich Bartscher alle Eigentums-, Urheber-, sonstigen gewerblichen Schutzrechte sowie Rechte aus Know-how vor. Sie sind Dritten gegenüber geheim zu halten und dürfen ausschließlich zur Durchführung des jeweiligen Auftrages verwendet werden.
- Ungeachtet weitergehender gesetzlicher Regelungen endet die Verjährungshemmung auch, wenn die hemmenden Verhandlungen über vier Wochen nicht in der Sache fortgeführt werden. Ein Neubeginn der Verjährung von Ansprüchen des Kunden bedarf in jedem Fall einer ausdrücklichen, schriftlichen Bestätigung von Bartscher.

X. Allgemeine Vertragsgrundlagen

- Der Lieferort ergibt sich aus der Regelung in III.-4. dieser Allgemeinen Verkaufsbedingungen. Zahlungs- und Erfüllungsort für alle sonstigen Verpflichtungen aus den Rechtsbeziehungen von Bartscher mit dem Kunden ist 33154 Salzkotten/Deutschland. Diese Regelungen gelten auch, wenn Bartscher für den Kunden Leistungen an einem anderen Ort ausführt oder erbrachte Leistungen rückabzuwickeln sind. Die Vereinbarung anderer Klauseln der Incoterms oder von Klauseln wie „Lieferung frei...“ oder ähnlicher Art hat lediglich eine abweichende Regelung des Transports und der Transportkosten zur Folge; im Übrigen verbleibt es bei den in diesen Allgemeinen Verkaufsbedingungen getroffenen Regelungen.
- Für die vertraglichen und außervertraglichen Rechtsbeziehungen mit dem Kunden gelten ausschließlich deutsches Recht sowie die in Deutschland maßgeblichen Gebräuche. Bei Verwendung von Handelsklauseln gelten im Zweifel die Incoterms® 2020 der Internationalen Handelskammer unter Berücksichtigung der in diesen Allgemeinen Verkaufsbedingungen getroffenen Regelungen. Abweichungen von diesen Vertragsgrundlagen ergeben sich ausschließlich aufgrund der von Bartscher mit dem Kunden getroffenen individuellen Vereinbarungen und dieser Allgemeinen Verkaufsbedingungen.
- Alle - vertraglichen und außervertraglichen - Streitigkeiten aus oder im Zusammenhang mit Verträgen, für die die Geltung dieser Allgemeinen Verkaufsbedingungen vorgesehen ist, einschließlich deren Gültigkeit, Ungültigkeit, Verletzung oder Auflösung sowie Insolvenztreitigkeiten werden nach der zur Zeit der Einreichung der Einleitungsanzeige geltenden Version der Schiedsgerichtsordnung der Deutschen Institution für Schiedsgerichtsbarkeit e.V. (DIS) unter Ausschluss des ordentlichen Rechtsweges endgültig entschieden. Das Schiedsgericht besteht aus drei Schiedsrichtern und bei Streitigkeiten mit einem Streitwert unter € 150.000 aus einem Schiedsrichter. Der Ort des schiedsrichterlichen Verfahrens ist Köln, die Sprache deutsch. Die Zuständigkeit des Schiedsgerichts schließt insbesondere auch jede gesetzliche Zuständigkeit aus, die wegen eines persönlichen oder sachlichen Zusammenhangs vorgesehen ist. Wenn diese Schiedsabrede ungültig ist oder ungültig werden sollte, wird zur Entscheidung aller Streitigkeiten mit Kaufleuten, juristischen Personen des öffentlichen Rechts und/oder öffentlich-rechtlichen Sondervermögen stattdessen die örtlich und international ausschließliche Zuständigkeit der für 33154 Salzkotten/Deutschland zuständigen Gerichte vereinbart. Bartscher ist jedoch berechtigt, anstelle einer Klage zum Schiedsgericht und unabhängig von der Wirksamkeit der Schiedsabrede auch Klage vor dem für 33154 Salzkotten/Deutschland zuständigen Gericht, vor den Gerichten am Geschäftssitz des Kunden oder anderen zuständigen staatlichen Gerichten zu erheben.
- Sollten Bestimmungen dieser Allgemeinen Verkaufsbedingungen ganz oder teilweise unwirksam sein oder werden, bleiben die Bedingungen im Übrigen wirksam.

Internationale Verkaufsbedingungen

für nicht in Deutschland ansässige Kunden finden Sie unter

www.bartscher.com



Bartscher GmbH
Franz-Kleine-Straße 28
33154 Salzkotten
Germany

